

Gobierno del Estado de Oaxaca  
UR: 552 - UNIVERSIDAD TECNOLÓGICA DE LOS VALLES CENTRALES DE OAXACA  
Estado de Situación Financiera  
Al 31 de diciembre de 2022 y 2021  
(Pesos)



CONCEPTO	2022	2021	CONCEPTO	2022	2021
<b>ACTIVO</b>			<b>PASIVO</b>		
<b>ACTIVO CIRCULANTE</b>			<b>PASIVO CIRCULANTE</b>		
EFFECTIVO Y EQUIVALENTES	1,659,739	30,888,927	CUENTAS POR PAGAR A CORTO PLAZO	2,008,845	11,346,020
BANCOS/DEPENDENCIAS Y OTROS	1,659,739	30,888,927	PROVEEDORES POR PAGAR A CORTO PLAZO	0	8,454,420
BANCOS MONEDA NACIONAL	1,659,739	30,888,927	DEUDAS POR ADQUISICIÓN DE BIENES Y CONTRATACIÓN DE SERVICIOS POR PAGAR A CP	0	8,454,420
DERECHOS A RECIBIR EFFECTIVO O EQUIVALENTES	453,428	587,959	TRANSFERENCIAS OTORGADAS POR PAGAR A CORTO PLAZO	2,246	1,546,271
DEUDORES DIVERSOS POR COBRAR A CORTO PLAZO	453,428	587,959	TRANSFERENCIAS INTERNAS Y ASIGNACIONES AL SECTOR PÚBLICO	2,246	1,546,271
OTROS DEUDORES DIVERSOS POR COBRAR A CP	453,428	587,959	RETENCIONES Y CONTRIBUCIONES POR PAGAR A CORTO PLAZO	345,240	1,309,980
<b>Total de ACTIVO CIRCULANTE</b>	<b>2,113,167</b>	<b>11,476,886</b>	RETENCIONES DE IMPUESTOS POR PAGAR A CP	394,274	1,066,188
<b>ACTIVO NO CIRCULANTE</b>			RETENCIONES DEL SISTEMA DE SEGURIDAD SOCIAL POR PAGAR A CP	327	87,788
BIENES INMUEBLES, INFRAESTRUCTURA Y CONSTRUCCIONES EN PROCESO	54,084,600	56,084,600	OTRAS RETENCIONES Y CONTRIBUCIONES POR PAGAR A CP	639	156,004
TÉRRENCOS	5,712,758	5,712,758	OTRAS CUENTAS POR PAGAR A CORTO PLAZO	1,661,859	35,349
CONSTRUCCIONES EN PROCESO EN BIENES DE DOMINIO PÚBLICO	10,173,825	10,173,825	CUENTAS POR PAGAR POR PRESTAMOS OTORGADOS	713	0
EDIFICACIÓN NO HABITACIONAL EN PROCESO	3,251,740	3,251,740	OTRAS CUENTAS POR PAGAR A CP	1,660,646	35,349
OTRAS CONSTRUCCIONES DE INGENIERÍA CIVIL U OBRA PERMANENTE EN PROCESO	3,352,416	3,352,416	<b>Total de PASIVO CIRCULANTE</b>	<b>2,008,845</b>	<b>11,346,020</b>
INSTALACIONES Y EQUIPAMIENTO EN CONSTRUCCIONES EN PROCESO	3,549,649	3,549,649	<b>PASIVO NO CIRCULANTE</b>		
OTROS BIENES INMUEBLES	40,198,018	40,198,018	PASIVOS DIFERIDOS A LARGO PLAZO	0	8,267
BIENES MUEBLES	43,815,431	43,735,593	OTROS PASIVOS DIFERIDOS A LARGO PLAZO	0	8,267
MOBILIARIO Y EQUIPO DE ADMINISTRACIÓN	17,880,273	17,782,073	OTROS PASIVOS DIFERIDOS A LARGO PLAZO	0	8,267
MUEBLES DE OFICINA Y ESTANTERÍA	4,176,970	4,245,804	<b>Total de PASIVO NO CIRCULANTE</b>	<b>0</b>	<b>8,267</b>
MUEBLES, EXCEPTO DE OFICINA Y ESTANTERÍA	17,035	17,035	<b>TOTAL PASIVO</b>	<b>2,008,845</b>	<b>11,354,287</b>
EQUIPO DE COMPUTO Y DE TECNOLOGÍAS DE LA INFORMACIÓN	11,658,638	12,442,449	HACIENDA PÚBLICA/PATRIMONIO		
OTROS MOBILIARIOS Y EQUIPOS DE ADMINISTRACIÓN	27,630	27,630	HACIENDA PÚBLICA/PATRIMONIO CONTRIBUIDO	2,810,997	2,810,997
MOBILIARIO Y EQUIPO EDUCACIONAL Y RECREATIVO	2,800,934	2,817,613	DONACIONES DE CAPITAL		
EQUIPOS Y APARATOS AUDIOVISUALES	826,134	793,553	ACTUALIZACIÓN DE LA HACIENDA PÚBLICA/PATRIMONIO	548,411	382,318
APARATOS DEPORTIVOS	49,700	49,700	<b>Total de HACIENDA PÚBLICA/PATRIMONIO CONTRIBUIDO</b>	<b>3,359,408</b>	<b>3,193,315</b>
CÁMARAS FOTOGRÁFICAS Y DE VIDEO	254,220	254,220	HACIENDA PÚBLICA/PATRIMONIO GENERADO		
OTRO MOBILIARIO Y EQUIPO EDUCACIONAL Y RECREATIVO	1,670,880	1,710,340	RESULTADOS DE EJERCICIO (AHORRO/ DESAHORRO)	-2,793,121	7,997,884
EQUIPO E INSTRUMENTAL MÉDICO Y DE LABORATORIO	964,982	964,982	RESULTADOS DE EJERCICIOS ANTERIORES	86,597,840	79,000,216
EQUIPO MÉDICO Y DE LABORATORIO	527,711	527,711	<b>Total de HACIENDA PÚBLICA/PATRIMONIO GENERADO</b>	<b>83,804,719</b>	<b>86,998,099</b>
INSTRUMENTAL MÉDICO Y DE LABORATORIO	437,271	437,271	<b>TOTAL DE HACIENDA PÚBLICA/PATRIMONIO</b>	<b>87,164,127</b>	<b>90,193,416</b>
VEHÍCULOS Y EQUIPO DE TRANSPORTE	2,489,000	2,489,000			
VEHÍCULOS Y EQUIPO TERRESTRE	2,489,000	2,489,000			
MAQUINARIA, OTROS EQUIPOS Y HERRAMIENTAS	39,670,382	39,672,065			
MAQUINARIA Y EQUIPO AGROPECUARIO	705,460	705,460			
MAQUINARIA Y EQUIPO INDUSTRIAL	13,908	13,908			
SISTEMAS DE AIRE ACONDICIONADO, CALIBFACCIÓN Y DE REFRIGERACIÓN INDUSTRIAL Y COMERCIAL	461,254	461,254			
EQUIPO DE COMUNICACIÓN Y TELECOMUNICACIÓN	830,187	830,187			
EQUIPOS DE GENERACIÓN ELÉCTRICA, APARATOS Y ACCESORIOS ELÉCTRICOS	3,479,655	3,493,084			
HERRAMIENTAS Y MÁQUINAS-HERRAMIENTA	1,396,119	1,396,119			
OTROS EQUIPOS	12,783,798	12,772,853			

Gobierno del Estado de Oaxaca  
 UR: 552 - UNIVERSIDAD TECNOLÓGICA DE LOS VALLES CENTRALES DE OAXACA  
 Estado de Situación Financiera  
 Al 31 de diciembre de 2022 y 2021  
 (Pesos)



CONCEPTO	2022	2021	CONCEPTO	2022	2021
COLECCIONES, OBRAS DE ARTE Y OBJETOS VALIOSOS	9,860	9,860			
BIENES ARTÍSTICOS, CULTURALES Y CIENTÍFICOS	9,860	9,860			
ACTIVOS INTANGIBLES	1,027,244	1,027,244			
SOFTWARE	929,804	1,027,244			
LICENCIAS	97,440	5,000			
LICENCIAS INFORMÁTICAS E INTELECTUALES	97,440	5,000			
DEPRECIACIÓN, DETERIORO Y AMORTIZACIÓN ACUMULADA DE BIENES	-13,867,470	-10,783,623			
DEPRECIACIÓN ACUMULADA DE BIENES MUEBLES	-13,867,470	-10,783,623			
DEPRECIACIÓN ACUMULADA DE MOBILIARIO Y EQUIPO DE ADMINISTRACIÓN	-7,267,703	-6,005,472			
DEPRECIACIÓN ACUMULADA DE MOBILIARIO Y EQUIPO EDUCACIONAL Y RECREATIVO	-1,470,450	-1,136,635			
DEPRECIACIÓN ACUMULADA DE EQUIPO E INSTRUMENTAL MÉDICO Y DE LABORATORIO	-410,244	-259,624			
DEPRECIACIÓN ACUMULADA DE EQUIPO DE TRANSPORTE Y HERRAMIENTAS	-1,464,948	-1,098,336			
DEPRECIACIÓN ACUMULADA DE MAQUINARIA, OTRO EQUIPO Y HERRAMIENTAS	-3,254,425	-2,283,545			
Total de ACTIVO NO CIRCULANTE	87,059,806	90,068,815			
TOTAL DE ACTIVOS	89,172,972	101,545,701	Total de Pasivo y Patrimonio / Hacienda Pública	89,172,972	101,545,701



  
 JEFE DEL DEPARTAMENTO DE RECURSOS FINANCIEROS,  
 PROGRAMACIÓN Y CONTABILIDAD  
 L.C. MONICA ANACARI MORALES BARRANCO

  
 DIRECTOR DE ADMINISTRACIÓN Y FINANZAS  
 C.P. EMILIO RIVERA MORENO

  
 RECTORA  
 DRA. TANIA LÓPEZ LÓPEZ

Gobierno del Estado de Oaxaca  
 UR: 552 - UNIVERSIDAD TECNOLÓGICA DE LOS VALLES CENTRALES DE OAXACA  
 Estado de Actividades  
 Del 1° al 31 de diciembre de 2022 y 2021  
 (Pesos)



CONCEPTO	2022	2021
<b>INGRESOS Y OTROS BENEFICIOS</b>		
PARTICIPACIONES, APORTACIONES, CONVENIOS, INCENTIVOS DERIVADOS DE LA COLABORACION FISICAL, FONDOS DISTINTOS DE APORTACIONES, TRANSFERENCIAS, ASIGNACIONES, SUBSIDIOS Y SUBVENCIÓNES, ASIGNACIONES, SUBSIDIOS Y SUBVENCIÓNES, Y PENSIONES Y JUBILACIONES	2,673,104	6,896,055
TRANSFERENCIAS, ASIGNACIONES, SUBSIDIOS Y SUBVENCIÓNES, Y PENSIONES Y JUBILACIONES	2,673,104	6,896,055
TRANSFERENCIAS Y ASIGNACIONES	2,673,104	6,896,055
TRANSFERENCIAS Y ASIGNACIONES	2,673,104	6,896,055
<b>TOTAL DE INGRESOS Y OTROS BENEFICIOS</b>	<b>2,673,104</b>	<b>6,896,055</b>
<b>GASTOS Y OTRAS PÉRDIDAS</b>		
TRANSFERENCIAS, ASIGNACIONES, SUBSIDIOS Y OTRAS AYUDAS	8,503,671	7,892,579
TRANSFERENCIAS INTERNAS Y ASIGNACIONES AL SECTOR PÚBLICO	8,503,671	7,892,579
ASIGNACIONES AL SECTOR PÚBLICO	8,503,671	7,892,579
ASIGNACIONES AL SECTOR PÚBLICO	8,503,671	7,892,579
<b>OTROS GASTOS Y PÉRDIDAS EXTRAORDINARIAS</b>	<b>292,500</b>	<b>195,500</b>
OTROS GASTOS	292,500	195,500
OTROS GASTOS VARIOS	292,500	195,500
PÉRDIDAS	292,500	195,500
<b>TOTAL DE GASTOS Y OTRAS PÉRDIDAS</b>	<b>8,796,171</b>	<b>8,088,079</b>
<b>DESAHORRO NETO DEL EJERCICIO</b>	<b>-6,123,067</b>	<b>-1,252,024</b>



JEFA DEL DEPARTAMENTO DE RECURSOS  
 FINANCIEROS, PROGRAMACIÓN Y CONTABILIDAD  
 L.C. MONICA ANACARI MORALES BARRANTO

DIRECTOR DE ADMINISTRACIÓN Y FINANZAS  
 C.P. EMILIO RIVERA MORENO

DIRECTORA  
 DRA. MARÍA LÓPEZ LÓPEZ

Gobierno del Estado de Oaxaca  
**UR: 552 - UNIVERSIDAD TECNOLÓGICA DE LOS VALLES CENTRALES DE OAXACA**  
**Estado de Actividades**  
**Del 1° de enero al 31 de diciembre de 2022 y 2021**  
**(Pesos)**



CONCEPTO	2022	2021
<b>INGRESOS Y OTROS BENEFICIOS</b>		
PARTICIPACIONES, APORTACIONES, CONVENIOS, INCENTIVOS DERIVADOS DE LA COLABORACIÓN RS	45,897,142	54,930,443
CAL, FONDOS DISTINTOS DE APORTACIONES, TRANSFERENCIAS, ASIGNACIONES, SUBSIDIOS Y SUBV		
TRANSFERENCIAS, ASIGNACIONES, SUBSIDIOS Y SUBVENCIONES, Y PENSIONES Y JUBILACIONES	45,897,142	54,930,443
TRANSFERENCIAS Y ASIGNACIONES	45,897,142	54,930,443
TRANSFERENCIAS Y ASIGNACIONES		
<b>OTROS INGRESOS Y BENEFICIOS</b>	1,388,750	747,500
OTROS INGRESOS Y BENEFICIOS VARIOS	1,388,750	747,500
OTROS INGRESOS Y BENEFICIOS VARIOS	1,388,750	747,500
OTROS INGRESOS Y BENEFICIOS VARIOS	1,388,750	747,500
<b>TOTAL DE INGRESOS Y OTROS BENEFICIOS</b>	<b>47,285,892</b>	<b>55,677,943</b>
<b>GASTOS Y OTRAS PÉRDIDAS</b>		
TRANSFERENCIAS, ASIGNACIONES, SUBSIDIOS Y OTRAS AYUDAS	45,584,967	42,845,897
TRANSFERENCIAS INTERNAS Y ASIGNACIONES AL SECTOR PÚBLICO	45,584,967	42,845,897
ASIGNACIONES AL SECTOR PÚBLICO	45,584,967	42,845,897
ASIGNACIONES AL SECTOR PÚBLICO	45,584,967	42,845,897
AYUDAS SOCIALES	9,643	0
BECAS	9,643	0
BECAS	9,643	0
<b>OTROS GASTOS Y PÉRDIDAS EXTRAORDINARIAS</b>	4,484,403	4,894,362
ESTIMACIONES, DEPRECIACIONES, DETERIOROS, OBSOLESCENCIA Y AMORTIZACIONES	3,093,847	4,092,112
DEPRECIACIÓN DE BIENES MUEBLES	3,093,847	4,092,112
DEPRECIACIÓN DE MOBILIARIO Y EQUIPO DE ADMINISTRACIÓN	1,262,230	2,088,309
DEPRECIACIÓN DE MOBILIARIO Y EQUIPO EDUCACIONAL Y RECREATIVO	333,815	444,052
DEPRECIACIÓN DE EQUIPO E INSTRUMENTAL MÉDICO Y DE LABORATORIO	150,609	86,545
DEPRECIACIÓN DE EQUIPO DE TRANSPORTE	366,112	366,112
DEPRECIACIÓN DE MAQUINARIA, OTROS EQUIPOS Y HERRAMIENTAS	971,081	1,107,399
OTROS GASTOS	1,400,556	741,750
OTROS GASTOS VARIOS	1,400,556	741,750
PÉRDIDAS	1,400,556	741,750
<b>TOTAL DE GASTOS Y OTRAS PÉRDIDAS</b>	<b>50,079,013</b>	<b>47,680,059</b>
<b>DESAHORO NETO DEL EJERCICIO</b>	<b>-2,793,121</b>	<b>7,997,884</b>



**JEFA DEL DEPARTAMENTO DE RECURSOS**  
**FINANCIEROS, PROGRAMACIÓN Y CONTABILIDAD**  
**L.C. MÓNICA ANACARÍ MORALES BARRANTO**

**DIRECTOR DE ADMINISTRACIÓN Y FINANZAS**  
**C.P. EMILIO RIVERA MORENO**

**RELATORA**  
**DRA. TERESITA LÓPEZ LÓPEZ**

ESTADO DE FLUJO DE EFECTIVO  
AL 31 DE DICIEMBRE DE 2022

Concepto		Periodo actual	Periodo anterior
<b>Flujos de Efectivo de las Actividades de Operación</b>			
<b>Origen</b>		<b>3,326,809.76</b>	<b>2,581,854.76</b>
42210	Transferencias Internas y Asignaciones al Sector Público	2,673,104.03	2,279,603.94
43990	Otros Ingresos y Beneficios Varios		
21121	Deudas por adquisición de bienes y contratación de Servicios por pagar CP	-	63,553.20
21151	Transferencias Internas y Asignaciones al Sector Público	- 34,352.87	- 606,528.01
21171	Retenciones de impuestos por pagar a c.p.	51,914.20	5,295.18
21172	Retenciones del sistema de Seg. Social por pagar a c.p.	- 60,451.56	- 27,138.49
21179	Otras retenciones y contribuciones por pagar a c.p.	- 22,214.80	- 22,209.02
21191	Fondos Rotatorios por pagar a C P		
21194	Cuentas por pagar por restamos otorgados	9.32	
21199	Otras cuentas por pagar a c.p.	718,601.43	916,384.36
22111	Deudas por adquisición de bienes y contratación de Servicios por pagar LP		
32200	Resultado de Ejercicios Anteriores		
<b>Aplicación</b>		<b>9,143,120.84</b>	<b>2,808,748.88</b>
11112	Fondos fijos de caja		
11239	Otros deudores diversos por cobrar a c.p.	335,600.18	- 481,633.21
12411	Muebles de oficina y estantería		
12412	Muebles, excepto de oficina y estantería		
12413	Equipo de Computo y de Tecnologías de la Información	-	
12419	Otro Mobiliario y Equipo de Administración		
12421	Equipo y aparatos Audiovisuales	11,150.00	
12467	Herramientas y Maquinas-Herramientas		
12469	Otros equipos	-	
52110	Asignaciones al Sector Público	8,503,670.88	3,270,882.09
52410	Ayudas Sociales a Personas		
52420	Becas		
55151	Depreciación de Mobiliario y Equipo de Administración		
55152	Depreciación de Mobiliario y Equipo Educativo y Recreativo		
55153	Depreciación de Equipo Instrumental Médico y de Laboratorio		
55154	Depreciación de Equipo de Transporte		
55156	Depreciación de Maquinaria, Otros Equipos y Herramientas		
55990	Perdidas	292,500.00	19,500.00
<b>Flujos netos de Efectivo por Actividades de Operación</b>		<b>- 5,816,311.09</b>	<b>- 226,894.12</b>
<b>Flujos netos de Efectivo por Actividades de Financiamiento</b>		<b>-</b>	<b>-</b>
<b>Incremento/Disminución Neta en el Efectivo y Equivalentes al Efectivo</b>		<b>- 5,816,311.09</b>	<b>- 226,894.12</b>
<b>Efectivo y Equivalentes al Efectivo al Inicio del Ejercicio</b>		<b>7,476,050.11</b>	<b>7,702,944.23</b>
<b>Efectivo y Equivalentes al Efectivo al Final del Ejercicio</b>		<b>1,659,739.02</b>	<b>7,476,050.11</b>

  
M.F. EMILIO RIVERA MORENO  
DIRECTOR DE ADMINISTRACIÓN Y FINANZAS

  
DRA. TANIA LÓPEZ LÓPEZ  
RECTORA



Valles Centrales  
OAXACA  
DIRECCIÓN DE  
ADMINISTRACIÓN  
Y FINANZAS

  
L.C. MÓNICA ANICARI MORALES BARRANCO  
JEFA DEL DEPTO. DE RECURSOS FINANCIEROS,  
PROGRAMACIÓN Y CONTABILIDAD

## NOTAS A LOS ESTADOS FINANCIEROS

DEL 1º AL 31 DE DICIEMBRE DE 2022

Remito informe relacionado con la información Financiera de la Universidad Tecnológica de los Valles Centrales de Oaxaca, del 01 al 31 de Diciembre de 2022.

### NOTAS A DESGLOSE

#### I) NOTAS AL ESTADO DE SITUACIÓN FINANCIERA

El estado de Situación Financiera tiene como propósito mostrar información relativa a los recursos y obligaciones de la Entidad.

#### ACTIVO

CUENTAS	EJERCICIO DICIEMBRE 2022
<b>ACTIVO CIRCULANTE</b>	
Efectivo Equivalentes	\$ 1,659,739.02
Derechos a recibir efectivo y Esquemas	453,427.66
<b>Total de Activo Circulante</b>	<b>\$ 2,113,166.68</b>
Bienes Inmuebles	56,084,600.03
Bienes Muebles	43,815,431.00
Activos Intangibles	1,027,244.43
Depreciación, Deterioro y Amortización Acumulada de Bienes Intangibles	- 13,867,469.83
<b>Total, de Activo no Circulante</b>	<b>\$ 87,059,805.63</b>
<b>TOTAL, DE ACTIVOS</b>	<b>\$ 89,172,972.31</b>

#### ACTIVO CIRCULANTE

##### **Efectivo y Equivalentes**

El rubro de efectivo y equivalentes al 31 de Diciembre del ejercicio fiscal 2022, representa los recursos disponibles de la Entidad, con saldo de \$ 1,659,739.02 (Un millón seiscientos cincuenta y nueve mil setecientos treinta y nueve pesos 02/100 M.N), en las siguientes cuentas bancarias 7015-4922073; 7015-4744760; 7015-5330676; 7017-8006388; 7017-8006361; 7018-8006396; con saldo disponibles para solventar pagos a proveedores, servicios personales, pagos a terceros y programas del ejercicio fiscal 2022, y que se pagaran en el mes de enero de 2023.

### **Derechos a recibir Efectivo o Equivalentes**

En el rubro de Derechos a recibir Efectivo y Equivalentes (Otros deudores diversos por cobrar a C.P el saldo de \$ 453,428.00 (Cuatrocientos cincuenta y tres mil cuatrocientos veinte ocho pesos 00/100 M.N), que se expresa en el Estado de Situación Financiera al 31 de Diciembre de 2022, corresponden a las provisiones por retenciones de nómina del presente mes del año en curso, integrándose de la siguiente forma: Subsidio al Empleo, Impuestos Sobre Sueldos y Salarios (ISSS), Retención IMSS, IMSS Cesantía y Vejez, Crédito Infonavit, así como comisiones bancarias generadas por manejo de cuenta y cheques cobrados; Deudores Diversos como lo es la Secretaría de Finanzas del Estado de Oaxaca, por las CLC's pendientes de ministrar.

### **ACTIVO NO CIRCULANTE**

Está constituido por el conjunto de valores y derechos de realización o disponibilidad con un periodo de tiempo superior a un año.

#### **Bienes Inmuebles**

El rubro de Bienes Inmuebles de la Universidad Tecnológica de los Valles Centrales de Oaxaca, con un saldo de \$ 56,084,600.03 (Cincuenta y seis millones ochenta y cuatro mil seiscientos pesos 03/100 M.N.), está integrado de la siguiente forma:

<b>DESCRIPCIÓN</b>	<b>EJERCICIO NOVIEMBRE 2022</b>
Terrenos	<b>\$ 5,712,757.52</b>
Edificación no Habitación en Proceso	<b>3,251,740.00</b>
Otras Construcciones de Ingeniería Civil u Obra Pesada en Proceso	<b>3,352,415.63</b>
Instalación y Equipamiento en Construcción en Proceso	<b>3,569,669.08</b>
Otros Bienes Inmuebles	<b>40,198,017.80</b>
<b>TOTAL</b>	<b>\$ 56,084,600.03</b>

### Bienes muebles

El rubro de Bienes Muebles de la Universidad Tecnológica de los Valles Centrales de Oaxaca, con saldo de \$ 43,815,431.00 (Cuarenta y tres millones ochocientos quince mil cuatrocientos treinta y un pesos 00/100 M.N), está integrado de la siguiente forma:

<b>CUENTAS</b>	<b>EJERCICIO DICIEMBRE 2022</b>
Muebles de Oficina y Estantería	\$ 4,176,970.33
Muebles, Excepto de Oficina y Estantería	17,035.11
Equipo de Cómputo y Tecnologías de la Información	13,658,637.84
Otro Mobiliario y Equipo de Administración	27,630.00
Equipos y Aparatos Audiovisuales	826,134.17
Aparatos Deportivos	49,699.99
Cámaras Fotográficas y de Video	254,219.80
Otro Mobiliario y Equipo Educativo Recreativo	1,670,879.91
Equipo Médico y de Laboratorio	527,711.06
Instrumental Médico y de Laboratorio	437,270.88
Automóviles y Camiones	2,488,999.99
Maquinaria y Equipo Agropecuario	705,460.00
Maquinaria y Equipo Industrial	13,908.40
Sistema de Aire Acondicionado, Calefacción y de Refrigeración Industrial y Comercial	461,254.15
Equipo de Comunicación y de Telecomunicación	830,186.89
Equipos de Generación Eléctrica, Aparatos y Accesorios Eléctricos	3,479,655.19
Herramientas y Maquinas-Herramientas	1,396,118.84
Otros Equipos	12,783,798.45
Bienes Artísticos, Culturales y Científicos	9,860.00
<b>TOTAL</b>	<b>\$ 43,815,431.00</b>

### Bienes intangibles

El rubro de Bienes intangibles de la Universidad Tecnológica de los Valles Centrales de Oaxaca, con un saldo de \$ 1,027,244.43 (Un millón veinte siete mil doscientos cuarenta y cuatro pesos 43/100 M.N.), está integrado de la siguiente forma:

<b>DESCRIPCIÓN</b>	<b>EJERCICIO DICIEMBRE 2022</b>
Software	\$ 929,804.43
Licencias Informáticas e Intelectuales	97,440.00
<b>TOTAL</b>	<b>\$ 1,027,244.43</b>



### Depreciación, Deterioro y Amortización Acumulada de Bienes e Intangibles

El registro de Depreciación, Deterioro y Amortización Acumulada de Bienes e Intangibles correspondiente al ejercicio 2019, 2020 y 2021, en la Universidad Tecnológica de los Valles Centrales de Oaxaca, en el mes de Enero se realizaron los registro de las depreciaciones del ejercicio 2021, y está integrado de la siguiente forma:

DESCRIPCIÓN	EJERCICIO 2022
Depreciación Acumulada de Mobiliario y Equipo de Administración	\$ - 7,267,702.76
Depreciación Acumulada de Mobiliario y Equipo Educativo y Recreativo	- 1,470,449.65
Depreciación Acumulada de Equipo e Instrumental Médico y de Laboratorio	- 410,243.61
Depreciación Acumulada de Equipo de Transporte	- 1,464,448.00
Depreciación Acumulada de Maquinaria, Otros Equipos y Herramientas	- 3,254,625.81
<b>TOTAL</b>	<b>-\$ 13,867,469.83</b>

Al 31 de Diciembre de 2022, el saldo del rubro de Activo es de \$089,172,972.31 (Ochenta y nueve millones ciento setenta y dos mil novecientos setenta y dos pesos 31/100 M.N.), representando una variación de -\$ 12,372,729.00 (menos doce millones trescientos setenta y dos mil setecientos veintinueve pesos 00/100 M.N), con el mes de Octubre del ejercicio 2022.

### **PASIVO**

El saldo de este rubro al 31 de diciembre de 2022, asciende a la cantidad de \$ 2,008,845.29 (Dos millones ocho mil ochocientos cuarenta y cinco pesos 29/100 M.N), que corresponden a los compromisos de pagos adquiridos durante el mes de diciembre, diferentes proveedores y prestadores de servicios, por las adquisiciones de bienes y contratación de servicios por pagar a corto plazo, también en este rubro se contemplan los montos de las provisiones de nómina (retenciones de los trabajadores) correspondiente al sexto bimestre 2022, detallándose de la siguiente forma:

## **PASIVO CIRCULANTE**

<b>CUENTAS</b>	<b>EJERCICIO DICIEMBRE 2022</b>
<b>CUENTAS POR PAGAR A CORTO PLAZO</b>	
Deudas por Adquisición de Bienes y Contratación de Servicios por Pagar a CP	\$ 0.00
Transferencias Internas y Asignaciones al Sector Público	2,246.35
Retenciones de Impuestos por Pagar a CP	344,274.34
Retenciones del Sistema de seguridad social por Pagar a CP.	326.86
Otras retenciones y Contribuciones por Pagar a CP	638.79
Cuentas por Pagar por Préstamos Otorgados	712.55
Otras Cuentas por Pagar a corto plazo	0
Deudas por adquisición de Bienes y Contratación de Servicios por Pagar a LP	
Otros Pasivos Diferidos a Largo Plazo	1,660,646.40
<b>TOTAL</b>	<b>\$ 2,008,845.29</b>

El Estado de Situación Financiera al 31 de diciembre de 2022 refleja un saldo en las Cuentas por Pagar a Corto Plazo por \$ 2,008,845.00 (Dos millones ocho mil ochocientos cuarenta y cinco pesos 00/100 M.N), siendo esto el total de pasivo reflejando una variación de \$-9,345,442.00 (menos Nueve millones trescientos cuarenta y cinco mil cuatrocientos cuarenta y dos pesos 00/100 M.N), comparado con el mes de Noviembre de este ejercicio 2022.

## **HACIENDA PÚBLICA/PATRIMONIO**

<b>CUENTAS</b>	<b>EJERCICIO DICIEMBRE 2022</b>
<b>HACIENDA PÚBLICA /PATRIMONIO CONTRIBUIDO</b>	<b>\$ 3,359,408.00</b>
<b>HACIENDA PÚBLICA/PATRIMONIO GENERADO</b>	<b>\$ 83,804,719.00</b>
Resultados de Ejercicio (ahorro/Desahorro)	-2,793,121.00
Resultado de ejercicios Anteriores	86,597,840.00
<b>Total de Hacienda Pública/Patrimonio Generado</b>	<b>\$ 83,804,719.00</b>
Resultado del Ejercicio (Ahorro/Desahorro)	-2,793,121.00

La cuenta de Hacienda Pública/Patrimonio, refleja un saldo al 31 de Diciembre de 2022, la cantidad de \$ 83,804,719.00 (Ochenta y tres millones ochocientos cuatro mil setecientos diecinueve pesos 00/100 M.N), que representa la acumulación de resultados de ejercicios anteriores.

**Resultado del Ejercicio (ahorro / Desahorro)** refleja como saldo la cantidad de \$-2,793,121.00 (menos dos millones setecientos noventa y tres mil ciento veintiún pesos 00/100 M.N), que corresponde a subsidio ordinario federal depositado en la cuenta de la UTVCO para cubrir gastos y compra de bienes para las diferentes carreras de la Universidad Tecnológica de los Valles Centrales de Oaxaca; además de nómina, gastos de operación y pagos a terceros.

## II) NOTAS AL ESTADO DE ACTIVIDADES

Muestra el resultado de las operaciones de la Entidad correspondiente al periodo del 01 al 31 de diciembre de 2022, integrado de la siguiente forma:

CUENTAS	EJERCICIO DICIEMBRE 2022
<b>INGRESOS Y OTROS BENEFICIOS</b>	
PARTICIPACIONES, APORTACIONES, TRANSFERENCIAS, ASIGNACIONES, SUBSIDIOS Y OTRAS AYUDAS.	\$ 2,673,104.03
OTROS INGRESOS Y BENEFICIOS VARIOS	0.00
<b>TOTAL DE INGRESOS Y OTROS BENEFICIOS</b>	<b>\$ 2,673,104.03</b>
<b>GASTOS Y OTRAS PERDIDAS</b>	
TRANFERENCIAS INTERNAS Y ASIGNACIONES AL SECTOR PÚBLICO	8,503,670.66
AYUDAS SOCIALES	0.00
<b>OTROS GASTOS Y PERDIDAS EXTRAORDINARIAS</b>	
OTROS GASTOS	292,500.00
ESTIMACIONES, DEPRECIACIONES, DETERIOROS, OBSOLECENCIA Y AMORTIZACIONES	0.00
<b>TOTAL DE GASTOS Y OTRAS PERDIDAS</b>	<b>\$ 8,796,170.66</b>
<b>AHORRO NETO DEL EJERCICIO</b>	<b>\$ - 6,123,066.63</b>

### **Ingresos y Otros Beneficios**

Los ingresos corresponden a los recursos recaudados correspondiente al periodo del 01 al 31 de Diciembre 2022, el cual asciende a un importe de \$ 2,673,104.03 (Dos millones seiscientos setenta y tres mil ciento cuatro pesos 03/100 M.N) recursos que corresponde al subsidio estatal y subsidio federal solicitado y depositado por SEFIN en cuentas bancarias de la UTVCO, para solventar gastos de operación, servicios personales y pagos a terceros en el ejercicio fiscal 2022; así mismo los ingresos asignados por Iberdrola para pago de becas a alumnos de las diferentes carreras de la UTVCO.

### **Gastos y Otras Pérdidas**

El rubro de Gastos y Otras Pérdidas corresponden a lo devengado por la Entidad durante el periodo del 01 al 31 de diciembre de 2022, el cual asciende a un importe de \$ 8,796,170.66 (Ocho millones setecientos noventa y seis mil ciento setenta pesos 66/100 M.N), integrado de la siguiente manera:

- a) Asignaciones al sector público, refleja un movimiento de \$ 8,503,670.66 (Ocho millones quinientos tres mil seiscientos setenta pesos 66/100 M.N), correspondiente a recursos del subsidio estatal y federal que fueron comprometidos y devengados en los rubros de: Servicios Personales, Materiales y Suministros, Servicios Generales durante el mes Diciembre del ejercicio 2022.
- b) Otros Gastos y Perdidas Extraordinarias refleja un saldo de \$ 292,500.00 (Doscientos noventa y dos mil quinientos pesos 00/100 M.N).

### **Ahorro Neto del Ejercicio**

En el Estado de Actividades en el período comprendido del 01 al 31 de Diciembre de 2022, refleja un Ahorro Neto del Ejercicio por la cantidad de \$ - 6,123,066.63 ( menos Seis millones ciento veintitrés mil sesenta y seis pesos 63/100 M.N.), que corresponde a lo depositado en nuestros bancos menos lo gastado, correspondiente a subsidio estatal y federal del ejercicio 2022.

## NOTAS AL ESTADO DE FLUJOS DE EFECTIVO

### Efectivo y equivalentes

1. Análisis de saldo en la cuenta de Efectivo y Equivalentes:

CONCEPTO	EJERCICIO DICIEMBRE 2022
Efectivos en Bancos – Tesorería	\$ 0.00
Efectivos en Bancos – Dependencias	1,659,739.02
Inversiones temporales (hasta 3 meses)	0.00
Fondos con afectación específica	0.00
Depósitos de fondos de terceros y otros	0.00
<b>Total de Efectivos y Equivalentes</b>	<b>\$ 1,659,739.02</b>

## **NOTAS DE MEMORIA (CUENTAS DE ORDEN)**

Las cuentas de orden se utilizan para registrar movimientos de valores que no afecten o modifiquen el Estado de Situación Financiera de la Universidad, sin embargo; el registro e incorporación en libros de estas cuentas, es necesaria con fines de control contable y en aspectos administrativos, para la toma de decisiones en el futuro.

En los estados financieros de la Universidad Tecnológica de los Valles Centrales de Oaxaca se encuentran las cuentas de Orden Contables y Presupuestaria las cuales se desglosan a continuación:

### **CUENTAS DE ORDEN CONTABLE**

En las cuentas de orden contables que representan el ingreso, esta las cuentas:

**42210** Transferencias internas y asignaciones al Sector Publico con un movimiento en el mes de diciembre por **\$ 2,673,104.03** (Dos millones seiscientos setenta y tres mil ciento cuatro pesos 03/100 M.N), correspondiente a los montos solicitados en CLC`s para solventar gastos de la universidad, como son Servicios Personales, Materiales y Suministros, Servicios Generales, de subsidio ordinario Estatal y depósitos realizados en nuestras cuentas correspondiente a subsidio ordinario Estatal y federal del ejercicio 2022.

**43390** Otros Ingresos y Beneficios Varios con movimientos por \$ 0.00 (Cero pesos 00/100 M.N) correspondientes a depósitos realizados para dispersar apoyos a estudiantes beneficiados con becas Iberdrola

**52110** Asignación al Sector Publico con movimientos en el mes de Noviembre del 2022 por **\$ 8,503,670.66** (Ocho millones quinientos tres mil seiscientos setenta pesos 66/100 M.N), que es la suma de lo generado y solicitado en CLC,s de subsidio Estatal y Federal, para solventar gastos en la UTVCO, como son Servicios Personales, Materiales y Suministros, adquisición de activos y Servicios Generales.

**55990** Perdidas, refleja un movimiento de \$ 292,500.00 (Doscientos noventa y dos mil quinientos pesos 00/100 M.N), correspondiente a recursos pagados por apoyo de becas Iberdrola para apoyo a alumnos de la UTVCO que cursan diferentes carreras en este año 2022.

## CUENTAS DE ORDEN PRESUPUESTARIA

En las cuentas de orden presupuestales, se reflejan las siguientes cuentas:

**82100** Presupuesto de Egresos Aprobado, con saldo de **\$ 42,241,758.00** (Cuarenta y dos millones doscientos cuarenta y un mil setecientos cincuenta y ocho pesos 00/100 M.N.), correspondiente a el subsidio ordinario federal y estatal asignado para el ejercicio 2022, para solventar gastos generados en la Universidad Tecnológica de los Valles Centrales de Oaxaca, esta cuenta no tiene movimientos en el ejercicio.

**82200** Presupuesto de Egresos por Ejercer, con saldo de **\$ 3,757.51** ( Tres mil setecientos cincuenta y siete pesos 51/100 M.N), esta cantidad representa el subsidio ordinario federal y estatal no ejercido en el ejercicio 2022.

**82300** Presupuesto Modificado con saldo de **\$ 1,915,519.18** (Un millón novecientos quince mil quinientos diecinueve pesos 18/100 M.N) corresponde a modificaciones presupuestales, correspondientes a diversos folios internos y externos.

**82400** Presupuesto de Egresos Comprometido con movimiento de **\$ 8,514,820.66** (Ocho millones quinientos catorce mil ochocientos veinte pesos 66/100 M.N), corresponde a recurso comprometido para la emisión de cuentas por liquidar certificadas o documento equivalente del subsidio ordinario estatal y federal, debidamente aprobado.

**82500** Presupuesto de Egresos Devengado con movimientos por **\$ 8,514,820.66** (Ocho millones quinientos catorce mil ochocientos veinte pesos 66/100 M.N), que refleja el reconocimiento de una obligación de pago a favor de terceros, por la recepción de conformidad de bienes y servicios; así como de las obligaciones que derivan de tratados, Leyes, Decretos, resoluciones y sentencias definitivas, esta cuenta no muestra saldo al final del periodo.

**82600** Presupuesto de Egresos Ejercido con movimientos por **\$ 8,514,820.66** (Ocho millones quinientos catorce mil ochocientos veinte pesos 66/100 M.N), que refleja el importe total de la emisión de cuentas por liquidar certificadas o documento equivalente del subsidio ordinario estatal y federal, debidamente aprobado.

**82700** Presupuesto de Egresos Pagado con movimiento **\$ 8,547,511.56** (Ocho millones quinientos cuarenta y siete millones once pesos 56/100 M.N), para pago parcial de las obligaciones de pago, mediante el desembolso de efectivo, deposito o cualquier otro medio de pago, de lo solicitado en cuentas por liquidar certificadas del

subsidio ordinario estatal en el periodo; su saldo de **\$ 45,897,141.49** (Cuarenta y cinco millones ochocientos noventa y siete mil ciento cuarenta y un pesos 49/100 M.N), representa el pago de cuentas por liquidar certificadas o documento equivalente del subsidio ordinario estatal y federal, en forma acumulada en el ejercicio.

## **NOTAS DE GESTIÓN ADMINISTRATIVA**

### **1. Introducción:**

Los estados Financieros de los entes públicos proveen de información financiera a los principales usuarios de esta, al Congreso y a los ciudadanos.

El objetivo de presentar estas notas es la revelación del contexto y de los aspectos económicos-financieros más relevantes que influyeron en las decisiones del período: del 01 al 31 de Diciembre de 2022, y deberán ser considerados en la elaboración de los estados financieros para la mayor comprensión de los mismos y sus particulares.

De esta manera, se informa y explica la respuesta del gobierno a las condiciones relacionadas con la información financiera de cada periodo de gestión: además, de exponer aquellas políticas que podrían afectar la toma de decisiones en períodos posteriores.

### **2. Panorama Económico y Financiero:**

Del 01 de enero al 30 de Noviembre de 2022, se le aprueba un presupuesto de egresos para el ejercicio fiscal 2022, un presupuesto autorizado de **\$ 42,241,758.00** (Cuarenta y dos millones doscientos cuarenta y un mil setecientos cincuenta y ocho pesos 00/100 M.N.), más un monto de **\$ 672,073.00** (Seiscientos setenta y dos mil setenta y tres pesos 00/100 M.N) autorizado en folio 28, para igualar el recurso autorizado mediante convenio específico para la asignación de recursos financieros para la operación de Universidades Tecnológicas del Estado de Oaxaca para el ejercicio 2022 de acuerdo a convenio con folio 0408-22, en el mes de diciembre se realizó la adecuación presupuestal del subsidio federal por \$ 829,677.00 (Ochocientos veintinueve mil seiscientos setenta y siete pesos 00/100 M.N) correspondiente, para igualar el presupuesto a lo asignado en el convenio específico, llegando a un total de presupuesto asignado al mes de septiembre de \$ 45,245,258.00 (Cuarenta y cinco millones doscientos cuarenta y cinco mil doscientos cincuenta y ocho pesos 00/100 M.N) con fundamento en la Ley Orgánica del Poder Ejecutivo del Estado de Oaxaca y



el Decreto del Presupuesto de Egresos del Estado de Oaxaca, mismo que se encuentra distribuido conforme a la estructura programática presentada en el Programa Operativo Anual (POA),

### **3. Autorización e Historia.**

#### a) Fecha de creación del ente.

Con fecha veintisiete de noviembre del año dos mil nueve, se firma el Decreto de Creación de la Universidad Tecnológica de los Valles Centrales de Oaxaca, y se publica este mismo Decreto en el Diario Oficial de fecha 12 de diciembre de 2009, se crea la Universidad Tecnológica de los Valles Centrales de Oaxaca, como un Organismo Público Descentralizado del Gobierno del Estado de Oaxaca, con Personalidad Jurídica y Patrimonio propio, con domicilio social en Avenida Universidad s/n, en el Municipio de San Pablo Huixtepec, Zimatlán Estado de Oaxaca; formando parte del Sistema de Educación Superior del Estado de Oaxaca y adopta el modelo Educativo del Subsistema Nacional de Universidades Tecnológicas, con apego a las normas, políticas y lineamientos establecidos de común acuerdo entre las autoridades educativas Estatal y Federal.

### **4. Organización y Objeto Social**

#### a) Objeto Social:

De acuerdo con el Artículo de su Decreto de Creación la Universidad Tecnológica de los Valles Centrales, tiene por objeto:

- I. Ofrecer programas cortos de Educación Superior, de nivel T.S.U de dos años, con las características de intensidad, pertinencia, flexibilidad y calidad.
- II. Formar, a partir de egresados del bachillerato, Técnicos Superiores Universitarios aptos para la aplicación de conocimientos y la solución de problemas con un sentido de innovación en la incorporación de los avances científicos y tecnológicos;
- III. Ofrecer programas de continuidad de estudios para sus egresados y para Egresados de Nivel Técnico Superior Universitario o Profesional Asociado de otras Instituciones de Educación Superior, que permitan a los estudiantes alcanzar los niveles académicos de Ingeniería y/o licenciatura.
- IV. Desarrollar programas de apoyo técnico en beneficio de la comunidad Universitaria;
- V. Promover la cultura científica y tecnológica; y

VI. Desarrollar las funciones de vinculación con los sectores públicos, privados y sociales a nivel local, nacional e internacional, para contribuir al desarrollo tecnológico y social de la comunidad Universitaria.

b) Principal Actividad:

La principal actividad de la Universidad Tecnológica de los Valles Centrales es prestar servicios educativos de nivel superior, estando en un régimen jurídico como Organismo Público Descentralizado del Gobierno del Estado, con personalidad Jurídica y Patrimonio Propio.

c) Ejercicio Fiscal 2019:

Persona moral con fines no lucrativos

d) Régimen Jurídico:

La Universidad Tecnológica de los Valles Centrales de Oaxaca es un Organismo Público Descentralizado de carácter Estatal y se rige por un conjunto de Leyes y Normas que se enlistan a continuación.

#### I. MARCO JURÍDICO FEDERAL

- ❖ Constitución Política de los Estados Unidos Mexicanos
- ❖ Ley de Disciplina Financiera de las Entidades Federales y los Municipios
- ❖ Ley General de Contabilidad Gubernamental
- ❖ Ley de Presupuesto y Responsabilidad Hacendaria
- ❖ Decreto de Presupuesto de Egresos
- ❖ Ley de Coordinación Fiscal
- ❖ Ley de Fiscalización y Rendición de Cuentas de la Federación
- ❖ Ley Federal de Transparencia y Acceso a la Información Pública
- ❖ Ley de Ingresos de la Federación
- ❖ Ley de Adquisiciones del Sector Público
- ❖ Ley Federal del Trabajo
- ❖ Código Fiscal de la Federación
- ❖ Ley del Impuesto Sobre la Renta
- ❖ Presupuesto de Egresos de la Federación

## II. MARCO JURÍDICO ESTATAL

- ❖ Constitución Política del Estado Libre y Soberano de Oaxaca
- ❖ Ley de Planeación del Estado de Oaxaca
- ❖ Ley Orgánica del Poder Ejecutivo del Estado de Oaxaca
- ❖ Ley de Coordinación Fiscal para el Estado de Oaxaca
- ❖ Ley de Transparencia y Acceso a la Información Pública para el Estado de Oaxaca.
- ❖ Ley para Adquisiciones, Arrendamientos y Servicios del Estado de Oaxaca
- ❖ Ley de Fiscalización Superior para el Estado de Oaxaca
- ❖ Decreto de Presupuesto de Egresos del Estado de Oaxaca
- ❖ Código Fiscal para el Estado de Oaxaca
- ❖ Ley Estatal de Presupuesto y Responsabilidad Hacendaria
- ❖ Ley de Entidades Paraestatales del Estado de Oaxaca
- ❖ Ley de Ingresos del Estado de Oaxaca
- ❖ Ley de archivos del Estado de Oaxaca
- ❖ Reglamento de la ley Estatal del Presupuesto y Responsabilidad Hacendaria
- ❖ Ley Estatal de Derechos

e) Consideraciones fiscales del ente: revelar el tipo de contribuciones que esté obligado a pagar o retener.

Dentro de las obligaciones que se tiene como institución son las siguientes:

- ❖ Presentar la declaración y pago provisional mensual de retenciones de Impuesto sobre la Renta (ISR) de sueldos y salarios.
- ❖ Presentar la declaración anual donde se informa sobre las retenciones de los trabajadores que recibieron sueldos y salarios.
- ❖ Realizar la determinación del impuesto sobre erogaciones por remuneración al trabajo del personal (3% sobre nómina).
- ❖ Presentación y el pago de cédulas de IMSS, RCV e Infonavit de los trabajadores de la institución.

La Estructura Organizacional Básica en la que se encuentra es la etapa B que marca la CGUTyP.

Los Órganos de Autoridad de la Universidad Tecnológica de los Valles Centrales de Oaxaca, son:

- Un Consejo Directivo y
- El Rector.

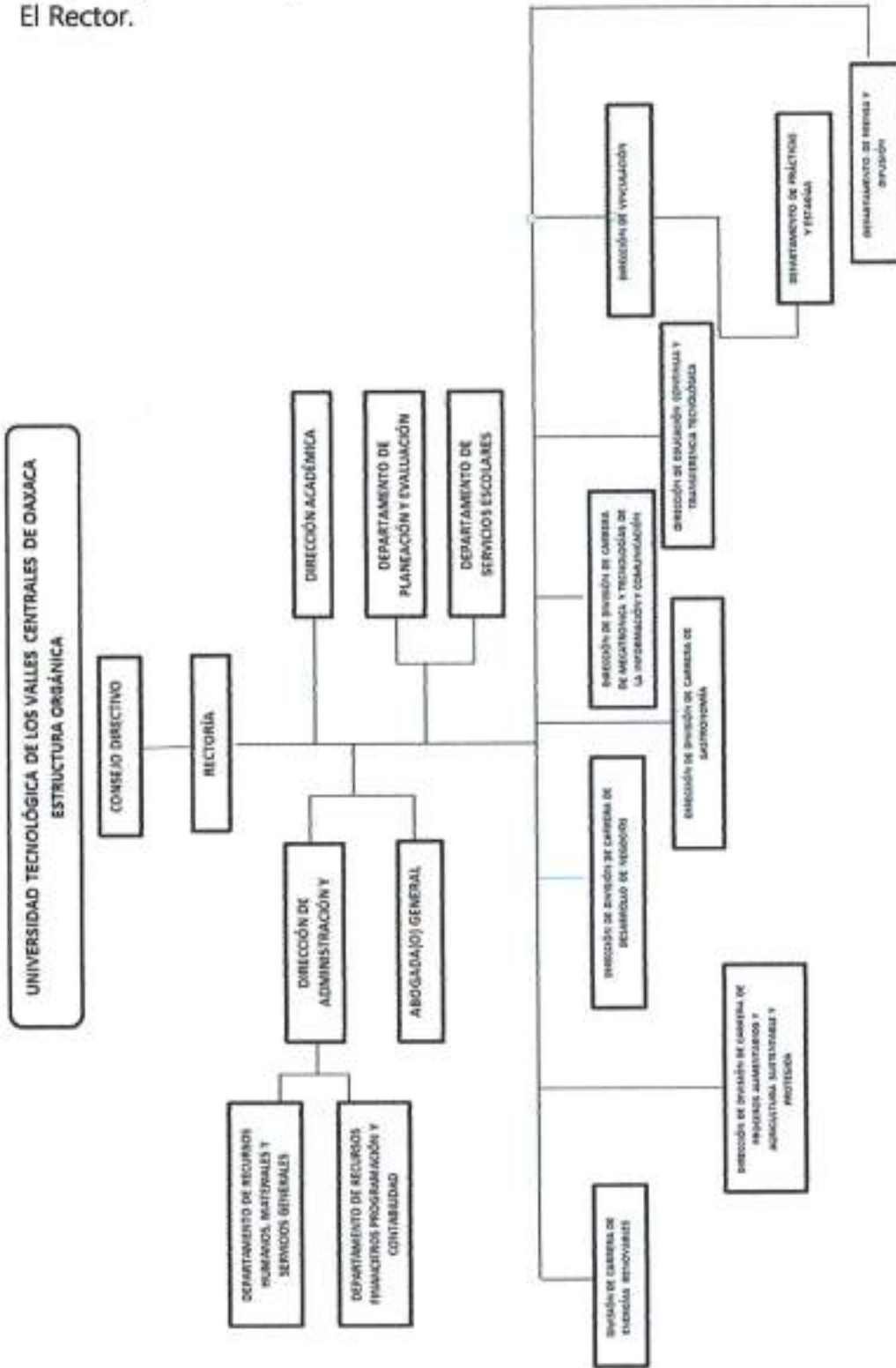

5. Bases de preparación de los Estados Financieros.

Respecto a este punto se informa:

- a) Los estados financieros se han realizado en base a lo que establece la CONAC y a la Ley General de Contabilidad Gubernamental, así mismo se basan en las disposiciones Legales aplicables para las Instituciones del Sector Descentralizados.
- b) La normatividad aplicada para el reconocimiento, valuación y revelación de los diferentes rubros de la información financiera, así como las bases de medición utilizadas para la elaboración de los estados financieros; por ejemplo: costo histórico, valoración de realización, valores razonables, valor de recuperación o cualquier otro método empleado y los criterios de aplicación de estos.

Se aplicó durante el periodo del 01 al 31 de Diciembre de 2022, la normatividad vigente para el reconocimiento, valuación y revelación de los diferentes rubros de la información Financiera, así como las bases de medición: valor de realización, respetando en el total de las operaciones su costo histórico.

- c) Postulados Básicos.

Los emitidos por el CONAC:

1. Sustancia Económica
2. Entes Públicos
3. Existencia Permanente
4. Revelación Suficiente
5. Importancia Relativa
6. Registro e Integración Presupuestaria
7. Consolidación de Información financiera
8. Devengo Contable
9. Valuación
10. Dualidad Económica
11. Consistencia

- d) En relación con la Normatividad Supletoria, se aplican las permitidas por el CONAC.

- e) Para las Entidades que por primera vez estén implementando el base devengado de acuerdo con la Ley de Contabilidad, deberán:
- Revelar las nuevas políticas de reconocimiento:
- De acuerdo con lo establecido por el CONAC.

➤ **INGRESOS**

**Devengado.** - Cuando exista jurídicamente el derecho al cobro.

**Recaudado.** - Cuando existe el cobro en efectivo o cualquier otro medio de pago.

➤ **EGRESOS**

**Comprometido.** - Cuando se existe la aprobación por una autoridad competente de un acto administrativo, u otro instrumento jurídico que formaliza una relación jurídica con terceros para la adquisición de bienes y servicios.

**Devengado.** - Cuando se reconoce de una obligación de pago a favor de terceros por la recepción de conformidad de bienes, servicios contratados.

**Ejercido.** - Cuando se emite una cuenta por liquidar Certifica aprobada por la autoridad competente.

**Pagado.** - Cuando se realiza la cancelación total o parcial de las obligaciones de pago.

-Revelar los cambios en las políticas, la clasificación y medición de estas, así como su impacto en la información financiera:

6. Políticas de Contabilidad Significativas:

En base a la conciliación de bienes realizados por la UTVCO y patrimonio, podemos concluir que las diferencias existentes, se deben a pago pendiente a acreedores por parte de la Universidad y como consecuencia, no se han realizado la entrega de estos en la UTVCO.

La Universidad no realiza operaciones con el Extranjero, tampoco realiza la inversión en acciones en el Sector Paraestatal.

No contamos con un sistema de valuación de Inventarios propio, el sistema con el que se cuenta para control de Bienes propiedad de la institución es el Sistema de Control de Inventarios Patrimoniales de Oaxaca (SICIPO) proporcionado y controlado por la dirección de Patrimonio.

- a) Actualización: El registro de la contabilidad se realizó en base a los lineamientos establecidos por el CONAC.
- b) Informar sobre la realización de operaciones en el extranjero y de sus efectos en la información financiera gubernamental:
- c) Método de evaluación de la inversión en acciones en el Sector Paraestatal.  
NO APLICA (opcional, si es necesario).
- d) Sistema y método de valuación de inventarios.

El CONAC ha emitido las normas para la valoración de los Activos y el patrimonio de los entes públicos, esta norma permite definir y estandarizar los conceptos básicos de valuación, contenidos en las normas particulares aplicables a los distintos elementos integrantes de los estados Financieros.

- e) Provisiones:

Las provisiones al 31 de Diciembre de 2022 lo conforman los siguientes conceptos: en el rubro de servicios personales (nómina de los trabajadores) cuotas obreras IMSS, Cuotas obreras IMSS R.C.V. y Crédito de vivienda.

#### 7. Reporte Analítico del Activo:

El activo con el que cuenta la Universidad Tecnológica de los Valles Centrales de Oaxaca tiene vida útil, en el mes de enero 2020, mayo 2021 y enero 2022 se aplicaron los porcentajes de depreciación, deterioro o amortización para los diferentes tipos de Activos.

#### 8. Reporte de la Recaudación

PERIODO	SERVICIOS EDUCATIVOS	IMPUESTO AL DESARROLLO SOCIAL	TOTAL
ENERO - MARZO	\$ 2,850,002.00	\$ 342,642.00	\$ 3,192,644.00
ABRIL-JUNIO	2,936,111.00	352,345.00	3,288,376.00
JULIO-SEPTIEMBRE	2,642,369.00	317,080.00	2,959,449.00
OCTUBRE - DICIEMBRE	2,747,763.00	329,672.00	3,077,435.00
<b>TOTAL</b>	<b>\$ 8,326,163.00</b>	<b>\$ 8,326,163.00</b>	<b>\$ 8,326,163.00</b>

La Institución recibe depósitos por subsidio Federal para poder solventar parte de los gastos de operación, Servicios Generales y Pagos a terceros, los depósitos realizados por subsidio suman: \$ 22,622,629.00 (Veintidós mil seiscientos veintidós mil seiscientos veintinueve pesos 00/100 M.N.), y por tiempo de entrega de convenio en el área correspondiente.

MES	SUBSIDIO FEDERAL
ENERO	\$ 0.00
FEBRERO	0.00
MARZO	0.00
ABRIL	2,205,257.00
MAYO	6,537,887.00
JUNIO	2,179,295.00
JULIO	2,179,295.00
AGOSTO	2,179,295.00
SEPTIEMBRE	2,179,295.00
OCTUBRE	2,153,333.00
NOVIEMBRE	2,179,295.00
DICIEMBRE	829,677.00
<b>TOTAL</b>	<b>\$ 22,622,629.00</b>

#### 9. Calificaciones otorgadas:

La Universidad Tecnológica de los Valles Centrales de Oaxaca fue catalogada como la mejor Universidad Tecnológica a nivel nacional ganando el premio ANUT 2016 y el premio ANUT 2017

#### 10. Proceso de Mejora:

La universidad Tecnológica de los Valles Centrales de Oaxaca cuenta con diferentes políticas de control interno los cuales son:



**Administrativos:**

Se cuenta con un Reglamento Interno, aprobado por el consejo Directivo de la Institución y publicado en el DOF de fecha 19 de marzo del 2015.

**Académicos:**

Políticas de ingresos del personal docente y administrativos.

Se cuenta con las políticas de calidad ISO- 2008:2015

11. Información por Segmentos:

Esta Nota no aplica para la Universidad Tecnológica de los Valles Centrales

12. Eventos Posteriores al Cierre:

Después de realizar el cierre del ejercicio del mes de Diciembre de 2022, no se sucedieron eventos que modificaran la situación financiera del periodo que se está informando.

13. Partes Relacionadas:

No existen partes relacionadas que pudieran ejercer influencia significativa sobre la toma de decisiones financieras y operativas.

14. Responsabilidad sobre la presentación razonable de los Estados Financieros.

Estos estados Financieros fueron autorizados para su emisión por el C.P Emilio Rivera Moreno, su carácter de director de administración y finanzas de la UTVCO.

Bajo protesta de decir verdad declaro que los Estados Financieros al 20 de Enero de 2022 y sus Notas, son razonablemente correctas y son responsabilidad del emisor.

L.C. MÓNICA ANACARI MORALES BARRERA  
JEFE DEL DEPTO. DE RECURSOS FINANCIEROS,  
PROGRAMACIÓN Y CONTABILIDAD



los Valles Centrales  
OAXACA

DIRECCIÓN DE  
ADMINISTRACIÓN  
Y FINANZAS

C.P. EMILIO RIVERA MORENO  
DIRECTOR DE ADMINISTRACIÓN Y  
FINANZAS

DRA. TANIA LÓPEZ LÓPEZ  
RECTORA