



**Universidad Tecnológica de  
los Valles Centrales de Oaxaca**

## RESULTADOS GENERALES

### FONDOS DE INVERSIÓN Y SISTEMA DE GESTIÓN DE LA CALIDAD

En la Universidad Tecnológica de los Valles Centrales de Oaxaca se realizan actividades académicas, gestión de recursos, administración, entre otras, el Departamento de Planeación y Evaluación ha realizado de 01 de enero al 31 de diciembre del ejercicio 2022, diferentes actividades entre los que destacan:

#### GENERACIÓN, MANEJO, CONTROL Y SEGUIMIENTO DE INFORMACIÓN:

- ❖ Primera sesión de consejo 2022 Informe de actividades realizadas por la Universidad en el trimestre enero- marzo 2022, bajo los lineamientos establecidos por la Dirección General de Universidades Tecnológicas y Politécnicas (DGUTyP).
- ❖ Aprobación del programa anual de trabajo 2022.
- ❖ Primer avance de gestión enero-marzo del 2022. Planeación, organización y control de recursos financieros de la Universidad Tecnológica de los Valles Centrales de Oaxaca.
- ❖ Validación del Programa Operativo (POA) 2022 por parte de la Universidad Tecnológica de los Valles Centrales de Oaxaca.
- ❖ Estadística básica enero - abril 2022. Informe estadística solicitada por la Dirección General de Universidades Tecnológicas y Politécnicas (DGUTyP).

#### IMPLEMENTACIÓN DE MODELO HÍBRIDO

A partir del 21 de febrero del 2022 se implementaron medidas para que la matrícula regresara clases presenciales para mantener los procesos de enseñanza y capacitación con la comunidad universitaria, he implementado junto con direcciones de carrera y áreas de la Universidad, un Plan de Trabajo en la modalidad híbrida, que permita al estudiantado recibir clases teóricas a



**Universidad Tecnológica de los Valles Centrales de Oaxaca**

distancia y prácticas en un formato presencial, en donde se aplica el Protocolo de Seguridad e Higiene con la finalidad de salvaguardar la integridad física de quienes forman parte de esta comunidad universitaria.

Capacitación docente Skill For Prosperity. En alianza con el Gobierno Británico a través de su embajada en México se trabaja en conjunto con Skill For Prosperity, para capacitar a tutores de los diferentes Programas Educativos, con la intención de brindar temas que permitan compartir con los y las tutoradas lecciones relacionados con habilidades sociales.

- ❖ 21 de febrero Día internacional de la lengua materna.
- ❖ 28 de febrero al 05 de marzo día internacional de la eficiencia energética, talleres y conferencia.
- ❖ 07 de marzo entrega de certificados conocer.
- ❖ 09 de marzo Tercer impulso STEM El pasado 28 de febrero inició nuestra convocatoria de becas Impulso STEM, iniciativa que busca a jóvenes con interés en cursar carreras del área de ciencia y tecnología, en la Universidad Tecnológica de los Valles Centrales de Oaxaca (UTVCO).
- ❖ 11 de marzo simulacro de sismo en la Universidad Tecnológica de los Valles centrales de Oaxaca.
- ❖ 12 de marzo Global mentoring Walk En el marco del Día Internacional de la Mujer, más de 50 mujeres líderes se reunieron en la UT Valles Centrales de Oaxaca para realizar la tercera edición del Global Mentoring Walk Oaxaca 2022 de Vital Voices en un formato presencial e híbrido, que impulsó el Centro Universitario.
- ❖ 15 de marzo Curso "Prevención de violencia" por Skill For Prosperity México
- ❖ 17 de marzo El equipo representante de Mecatrónica, inicia otra jornada en el Campeonato Nacional de Robótica y habilidades STEM 2021-2022, en a categoría de Vex, Pi-Ton y Doobot, desde Tuxtla Gutiérrez, Chiapas. Mucho éxito y disfruten la experiencia.



**Universidad Tecnológica de los Valles Centrales de Oaxaca**

- ❖ 24 de marzo BITMX-2022, participación en ponencias, mentorías y talleres.
- ❖ Segunda sesión de consejo 2022 Informe de actividades realizadas por la Universidad en el trimestre abril - junio 2022, bajo los lineamientos establecidos por la Dirección General de Universidades Tecnológicas y Politécnicas (DGUTyP).
- ❖ Segundo avance de gestión abril-junio del 2022. Planeación, organización y control de recursos financieros de la Universidad Tecnológica de los Valles Centrales de Oaxaca.
- ❖ Estadística básica mayo - agosto 2022. Informe estadística solicitada por la Dirección General de Universidades Tecnológicas y Politécnicas (DGUTyP).
- ❖ El 10 junio se llevó a cabo la Reunión de trabajo de Capacitación a los lineamientos para la entrega recepción de la administración pública estatal en ciudad de los archivos.
- ❖ El 14 de junio la Universidad Tecnológica de los Valles Centrales de Oaxaca participa en la Expo Orienta en el municipio de Ocotlán de Morelos.
- ❖ Del 20 al 21 de junio se realiza la Auditoría Externa al sistema de gestión de la calidad por El instituto Mexicano de Normalización y Certificación, A. C. recertificación de la norma ISO 9001 :2015.
- ❖ El 23 de junio se realizó la Auditoría Externa para la Certificación de la Norma NMX-R-025-SCFI-2015 Para la igualdad laboral y no discriminación.
- ❖ El 29 de junio el trabajo de investigación de Cuerpos Académicos de la UTVCO fue elegido para ser publicado en el libro/revista del 3er Congreso Nacional de Cuerpos Académicos, Investigación y Posgrado 2022 a realizarse en la UPEMOR.
- ❖ El 31 de mayo se abrió la tercera convocatoria de becas para jóvenes con interés en estudiar alguna ingeniería en la Universidad Tecnológica de los Valles Centrales de Oaxaca (UTVCO), como parte del proyecto Impulso



**Universidad Tecnológica de  
los Valles Centrales de Oaxaca**

STEM que se desarrolla en alianza con esta universidad y el Instituto de Energías Renovables (IER) de la UNAM.

El anuncio se realizó durante el cuarto foro Impulso STEM, que reunió a estudiantes de educación media superior de Oaxaca interesados en alguna carrera de ciencia, tecnología, ingeniería y matemáticas (STEM, por sus siglas en inglés).

Derivado de la gestión realizada por parte de la UTVCO se recibe equipamiento como parte del convenio con Skills for Prosperity, lo cual permitió a estudiantes de Mecatrónica y TI desarrollar habilidades para obtener el Primer lugar en el Campeonato Nacional de Robótica y habilidades STEM en la categoría de DOBOT.

La carrera de Gastronomía se prepara en el diseño curricular para la operación del centro gastronómico de Oaxaca a través del seguimiento en temas de infraestructura, desarrollo curricular y propuesta financiera para su operación.

La UTVCO en colaboración con Skill For Prosperity México durante esta semana llevan a cabo la evaluación y retroalimentación de las y los docentes que fungen como facilitadores, facilitadoras, tutores y tutoras dentro del Programa Pasaporte al Éxito (PTS), esto con la finalidad de fortalecer el Programa Institucional de Tutorías.

La evaluación es por parte del Máster Facilitador Ricardo Salas, procedente de Costa Rica, quien es creador y fundador del PTS.



**Universidad Tecnológica de  
los Valles Centrales de Oaxaca**

❖ **CERTIFICACIÓN DE DOCENTES DEL ÁREA DE INGLÉS**

Linguaskill Evaluación de cuatro habilidades Niveles según marco común europeo de referencia para las lenguas Habilidad del idioma

READ

SPEAK

LISTEN

WRITE

Teaching Knowledge Test Tkt Habilidades docentes Certificación internacional y vitalicia.

❖ **UNIVERSIDAD – EMPRESA** Para fortalecer el vínculo con el sector empresarial se llevó a cabo el asesoramiento a empresa oaxaqueñas para ayudarles en sus certificaciones. Empresas beneficiadas:

1. Oaxaca Authentic Xports SA de CV
2. JUGOMAR SPR de RI

❖ **MECATRÓNICA / TECNOLOGIAS DE LA INFORMACIÓN**

Derivado de la gestión realizada por parte de la UTVCO se recibe equipamiento como parte del convenio con Skills for Prosperity, lo cual permitió a estudiantes de Mecatrónica y TI desarrollar habilidades para obtener el Primer lugar en el Campeonato Nacional de Robótica y habilidades STEM en la categoría de DOBOT.

❖ Actualización del 100% de la planta docente de la carrera de Agricultura Sustentable para el “Fortalecimiento de capacidades para docentes en sistema de maíz y cultivos asociados”.

❖ Iniciamos colaboración con la Universidad Autónoma a través del intercambio de docentes de ambas instituciones para la actualización de programas de esta carrera. Rumbo a la acreditación de la carrera de ASyP

❖ Tercera sesión de consejo directivo 2022: Informe de actividades realizadas por la Universidad en el trimestre julio-septiembre 2022, bajo los lineamientos establecidos por la Dirección General de Universidades Tecnológicas y Politécnicas (DGUTyP).



**Universidad Tecnológica de  
los Valles Centrales de Oaxaca**

- ❖ Tercer avance de gestión julio-septiembre del 2022. Planeación, organización y control de recursos financieros de la Universidad Tecnológica de los Valles Centrales de Oaxaca.
- ❖ Segundo avance de evaluación Programa Operativo (POA) 2022 que comprende el periodo cuatrimestral mayo –agosto 2022.
- ❖ Sistema Coordinado de Admisión a Primer Ingreso a la Educación Superior (SCAPIES) 2022, concentrado estadístico de solicitudes de admisión a nuevo ingreso, alumnos aceptados e inscritos.
- ❖ Cuarta sesión de consejo directivo 2022: Informe de actividades realizadas por la Universidad en el trimestre octubre-diciembre 2022, bajo los lineamientos establecidos por la Dirección General de Universidades Tecnológicas y Politécnicas (DGUTyP).
- ❖ Cuarto avance de gestión octubre–diciembre del 2022: Planeación, organización y control de recursos financieros de la Universidad Tecnológica de los Valles Centrales de Oaxaca.
- ❖ Tercer avance de Evaluación Programa Operativo (POA) 2022 que comprende el periodo cuatrimestral septiembre–diciembre 2022.
- ❖ MECASUT (2020-2021) Modelo de Evaluación de la Calidad del Subsistema de Universidades Tecnológicas y Politécnicas (MECASUT) estadística educativa de indicadores de desempeño educativo, el cual se elabora al término de cada ciclo y acorde con la normatividad.
- ❖ Estadística básica (septiembre diciembre 2022) estadística educativa de indicadores desempeño educativo.
- ❖ Estadística 911 (2022-2023) estadística educativa de indicadores desempeño educativo.



**Universidad Tecnológica de  
los Valles Centrales de Oaxaca**

## ACTIVIDADES ACADÉMICAS, CULTURALES Y DEPORTIVAS

- ❖ 08 DE JULIO 2022 MUJER ES MEZCAL Primer Foro "Mujeres es Mezcal", iniciativa impulsada por la UT Valles Centrales de Oaxaca.

Todas las actividades, fueron hechas por los alumnos de la Licenciatura en Innovación de Negocios y Mercadotecnia, haciendo honor al lema de la universidad "Conocimiento práctico que transforma"

- ❖ 02 DE AGOSTO 2022 Fortalece el compromiso que el Reino Unido tiene con el estado, a través Programa Skills for Prosperity México y del Programa de Becas Chevening, a tra vez de la capacitación docente y entrega de becas a los estudiantes.
- ❖ 24 DE AGOSTO DEL 2022. Docentes de la carrera de Desarrollo de Negocios y Diseño y Modas, se certifican en el estándar EC0076 Evaluación de la Competencia de Candidatos con base en Estándares de Competencia, a través de la Entidad de Certificación y Evaluación de Competencias Laborales (CONOCER).
- ❖ 23 AGOSTO DEL 2022. Geovani Jesús Lares Sánchez egresado de la carrera de Negocios obtiene "Premio Estatal de la Juventud 2022" en la categoría Actividades Productivas.
- ❖ 06 DE SEPTIEMBRE 2022 Inauguración del Espacio Deportivo UTVCO. Este espacio tiene el objetivo de fomentar la Cultura Física y Deporte, es por eso por lo que para inaugurarlos se realizaron encuentros amistosos de Basquetbol y Futbol 7 con la comunidad Universitaria.

Esta Área Deportiva cuenta con:

- ✓ 2 canchas de usos múltiples
- ✓ Cancha de Futbol 7
- ✓ Vestidores y obras complementarias





**Universidad Tecnológica de los Valles Centrales de Oaxaca**

- ❖ 8 DE SEPTIEMBRE 2022 Open Day 2022: espacio de integración para dar la bienvenida a estudiantes de nuevo ingreso a la Universidad Tecnológica de los Valles Centrales de Oaxaca.
- ❖ 9 DE SEPTIEMBRE 2022. Se llevo a cabo la segunda reunión convocada por la COEPES y la UTVCO para dar seguimiento y definir, ante representantes de diversas instituciones el programa de trabajo estratégico para continuar con las actividades que fortalezcan las interacciones académicas y profesionales desde un enfoque de internacionalización.
- ❖ 12 SEPTIEMBRE 2022. La UTVCO le da la bienvenida a Diana García y Naima Castaneda, beneficiarias del Programa COMEXUS Fulbright-García Robles, quienes nos acompañan de California E.U y estarán en la Universidad por un periodo de 9 meses; de igual forma recibimos a Stalin Javier Ávalos quien viene con gran motivación de la Universidad Zamorano en Honduras, como estudiante de la carrera de Agronegocios, por un periodo de 3 meses para hacer una estadía profesional.
- ❖ 12 DE SEPTIEMBRE 2022. La Comunidad UTVCO participa en Exposición Pictórica "NIDO" Un hogar para señoritas, que nos comparte la artista María García, con el fin de crear un espacio de comunicación y reflexión a partir de emociones generadas por el encuentro de diversas expresiones artísticas.
- ❖ Sin duda, una exposición que resalta el gran talento que tienen las Oaxaqueñas, dejándonos el aprendizaje de que todas y todos tenemos un potencial oculto y que la edad es lo menos importante.
- ❖ 17 DE SEPTIEMBRE 2022. Durante la Semana Global de Acción XODS la UTVCO afirma su compromiso con Pacto Mundial México a través de los 10 principios en materia de derechos humanos, derechos laborales, medio ambiente y la lucha contra la corrupción.
- ❖ 19 DE SEPTIEMBRE 2022. Entrega de equipamiento a docentes de Energías Renovables: Con la finalidad de que el estudiantado y docentes tengan un





**Universidad Tecnológica de los Valles Centrales de Oaxaca**

entorno propicio que contribuya al proceso educativo, es necesario infraestructura y equipamiento apropiado para ello.

- ❖ 19 DE SEPTIEMBRE 2022. Con el propósito de fomentar la cultura de la protección Civil en la comunidad Universitaria y contribuir al fortalecimiento de las capacidades de reacción ante la eventualidad de una emergencia o desastre, la Universidad Tecnológica de los Valles Centrales de Oaxaca, participo en el Macro simulacro Nacional en conmemoración del sismo de 1985.
- ❖ 7 DE OCTUBRE 2022 Visita del Rector de la UT de Puebla a la UT Valles Centrales de Oaxaca.
- ❖ 13 y 14 OCTUBRE Acto protocolario de entrega de certificado a estudiantes de Agricultura Sustentable y Protegida.
- ❖ 25 DE OCTUBRE DE 2022, Entrega de becas impulso STEM tercera generación.
- ❖ 25 DE OCTUBRE DE 2022, Asistencia a la Feria Vocacional CBTIS 26
- ❖ 10 DE NOVIEMBRE DE 2022, Ceremonia de Graduación de la generación enero 2019 – agosto 2022.
- ❖ 15 DE NOVIEMBRE DE 2022. Participación en Expo Orienta educativa en COBAO PI. 44
- ❖ 16 DE NOVIEMBRE DE 2022. Participación en Expo Orienta educativa en el colegio Margarita Aguilar.
- ❖ 22 DE NOVIEMBRE DE 2022. Acciones preventivas contra la influencia estacional visita de Unidad Médica Familiar IMSS de San Pablo Huixtepec.
- ❖ 24 DE NOVIEMBRE DE 2022. Convocatoria para la prestación de servicio de cafetería.
- ❖ 24 DE NOVIEMBRE DE 2022. Participación en expo orienta en CECyTE PI.01
- ❖ 25 y 25 DE NOVIEMBRE DE 2022. Estudiantes de la carrera de diseño y moda industrial de la Universidad Tecnológica de los Valles Centrales de Oaxaca, organizaron NETWORKING DE LA MODA de Oaxaca.



**Universidad Tecnológica de  
los Valles Centrales de Oaxaca**

- ❖ 29 DE NOVIEMBRE DE 2022. Inauguración de la escuela de gastronomía, un espacio que tiene como objetivo claro, desarrollar el Centro Gastronómico Tradicional más importante de México.
- ❖ 02 DE DICIEMBRE DE 2022. Evaluación de CACECA.

Gobierno del Estado de Oaxaca  
 UR: 552 - UNIVERSIDAD TECNOLÓGICA DE LOS VALLES CENTRALES DE OAXACA  
 Estado de Situación Financiera  
 Al 31 de diciembre de 2022 y 2021  
 (Pesos)



CONCEPTO	2022	2021	CONCEPTO	2022	2021
<b>ACTIVO</b>			<b>PASIVO</b>		
<b>ACTIVO CIRCULANTE</b>			<b>PASIVO CIRCULANTE</b>		
EFFECTIVO Y EQUIVALENTES	1,659,739	10,888,927	CUENTAS POR PAGAR A CORTO PLAZO	2,008,845	11,346,020
DERECHOS A RECIBIR EFECTIVO O EQUIVALENTES	453,428	587,959	<b>Total de PASIVO CIRCULANTE</b>	<b>2,008,845</b>	<b>11,346,020</b>
<b>Total de ACTIVO CIRCULANTE</b>	<b>2,113,167</b>	<b>11,476,886</b>	<b>PASIVO NO CIRCULANTE</b>		
<b>ACTIVO NO CIRCULANTE</b>			PASIVOS DIFERIDOS A LARGO PLAZO	0	8,267
BIENES INMUEBLES, INFRAESTRUCTURA Y CONSTRUCCIONES EN PROCESO	56,084,600	56,084,600	<b>Total de PASIVO NO CIRCULANTE</b>	<b>0</b>	<b>8,267</b>
BIENES MUEBLES	43,815,431	43,735,593			
ACTIVOS INTANGIBLES	1,027,244	1,032,244	<b>TOTAL PASIVO</b>	<b>2,008,845</b>	<b>11,354,287</b>
DEPRECIACIÓN, DETERIORO Y ARMORTIZACIÓN ACUMULADA DE BIENES	-13,867,470	-10,783,623	HACIENDA PÚBLICA/PATRIMONIO		
<b>Total de ACTIVO NO CIRCULANTE</b>	<b>87,059,806</b>	<b>90,068,815</b>	HACIENDA PÚBLICA/PATRIMONIO CONTRIBUIDO		
			DONACIONES DE CAPITAL	2,810,997	2,810,997
<b>TOTAL DE ACTIVOS</b>	<b>89,172,972</b>	<b>101,545,701</b>	ACTUALIZACIÓN DE LA HACIENDA PÚBLICA/ PATRIMONIO	548,411	382,318
			<b>Total de HACIENDA PÚBLICA/PATRIMONIO CONTRIBUIDO</b>	<b>3,359,408</b>	<b>3,193,315</b>
			HACIENDA PÚBLICA/PATRIMONIO GENERADO		
			RESULTADOS DE EJERCICIO (AHORRO/ DESAHORRO)	-2,793,121	7,997,884
			RESULTADOS DE EJERCICIOS ANTERIORES	86,597,840	79,000,216
			<b>Total de HACIENDA PÚBLICA/PATRIMONIO GENERADO</b>	<b>83,804,719</b>	<b>86,998,099</b>
			<b>TOTAL DE HACIENDA PÚBLICA/PATRIMONIO</b>	<b>87,164,127</b>	<b>90,191,414</b>
			<b>Total de Pasivo y Patrimonio/Hacienda Pública</b>	<b>89,172,972</b>	<b>101,545,701</b>



**JEFE DEL DEPARTAMENTO DE RECURSOS FINANCIEROS,  
 PROGRAMACIÓN Y CONTABILIDAD**

LIC. VALENTÍN ROBLES CELAYA

Lugar y fecha de generación: Reyes Mantequilla, Oaxaca; a 09 de MARZO de 2023

**DIRECTOR DE ADMINISTRACIÓN Y FINANZAS**

LIC. MISAEL BARRANCO PEREZ

**RECTORA**

DRA. TANIA LÓPEZ LÓPEZ

Gobierno del Estado de Oaxaca  
**UR: 552 - UNIVERSIDAD TECNOLÓGICA DE LOS VALLES CENTRALES DE OAXACA**  
 Estado de Actividades  
 Del 1° de enero al 31 de diciembre de 2022 y 2021  
 (Pesos)



CONCEPTO	2022	2021
<b>INGRESOS Y OTROS BENEFICIOS</b>		
PARTICIPACIONES, APORTACIONES, CONVENIOS, INCENTIVOS DERIVADOS DE LA COLABORACION FISICAL, FONDOS DISTINTOS DE APORTACIONES, TRANSFERENCIAS, ASIGNACIONES, SUBSIDIOS Y SUBVENCIONES, ASIGNACIONES, SUBSIDIOS Y SUBVENCIONES, Y PENSIONES Y JUBILACIONES	45,897,142	54,930,443
OTROS INGRESOS Y BENEFICIOS	1,388,750	747,500
OTROS INGRESOS Y BENEFICIOS VARIOS	1,388,750	747,500
<b>TOTAL DE INGRESOS Y OTROS BENEFICIOS</b>	<b>47,285,892</b>	<b>55,677,943</b>
<b>GASTOS Y OTRAS PÉRDIDAS</b>		
TRANSFERENCIAS, ASIGNACIONES, SUBSIDIOS Y OTRAS AYUDAS	45,594,610	42,845,897
TRANSFERENCIAS INTERNAS Y ASIGNACIONES AL SECTOR PÚBLICO	45,584,967	42,845,897
AYUDAS SOCIALES	9,643	0
OTROS GASTOS Y PÉRDIDAS EXTRAORDINARIAS	4,484,403	4,834,162
ESTIMACIONES, DEPRECIACIONES, DETERIOROS, OBSOLESCENCIA Y AMORTIZACIONES	3,083,847	4,092,412
OTROS GASTOS	1,400,556	741,750
<b>TOTAL DE GASTOS Y OTRAS PERDIDAS</b>	<b>50,079,013</b>	<b>47,680,059</b>
<b>DESAHORRO NETO DEL EJERCICIO</b>	<b>-2,793,121</b>	<b>7,997,884</b>



Bajo protesta de decir verdad  
**JEFE DEL DEPARTAMENTO DE RECURSOS FINANCIEROS, PROGRAMACIÓN Y CONTABILIDAD**  
 LIC. VALENTIN ROBLES CELAYA

Lugar y fecha de generación: Reyes Martecón, Oaxaca; a 09 de MARZO de 2023  
**DIRECTOR DE ADMINISTRACIÓN Y FINANZAS**  
 LIC. MISAEL BARRANCO PEREZ

**RECTORA**  
 DRA. TANIA LÓPEZ LÓPEZ



Gobierno del Estado de Oaxaca  
 UR: 552 - UNIVERSIDAD TECNOLÓGICA DE LOS VALLES CENTRALES DE OAXACA  
 Estado de Variación de la Hacienda Pública  
 Del 1° de enero al 31 de diciembre de 2022 y 2021  
 (Pesos)



Concepto	Hacienda Pública/ Patrimonio			Exceso o Insuficiencia en la Actualización de la Hacienda Pública/Patrimonio	Total
	Contribuido	Generado			
		Ejerc. Ant.	Del Ejercicio		
Patrimonio Neto Inicial Ajustado del Ejercicio	3,193,315	0	0	0	3,193,315
ACTUALIZACIONES DEL PATRIMONIO	382,318	0	0	0	382,318
DONACIONES DE CAPITAL	2,810,997	0	0	0	2,810,997
<b>Variaciones de la Hacienda Pública / Patrimonio Neto del Ejercicio</b>	<b>0</b>	<b>0</b>	<b>78,079,933</b>	<b>0</b>	<b>78,079,933</b>
RESULTADOS DE EJERCICIOS ANTERIORES	0	0	79,000,216	0	79,000,216
RESULTADOS DEL EJERCICIO (AHORRO/ DESAHORRO)	0	0	-920,283	0	-920,283
<b>Hacienda Pública / Patrimonio Neto Final del Ejercicio 2021</b>	<b>3,193,315</b>	<b>0</b>	<b>78,079,933</b>	<b>0</b>	<b>81,273,248</b>
<b>Cambios en la Hacienda Pública / Patrimonio Neto del Ejercicio 2022</b>	<b>2,977,090</b>	<b>0</b>	<b>0</b>	<b>0</b>	<b>2,977,090</b>
ACTUALIZACIONES DEL PATRIMONIO	166,093	0	0	0	166,093
DONACIONES DE CAPITAL	2,810,997	0	0	0	2,810,997
<b>Variaciones de la Hacienda Pública / Patrimonio Neto del Ejercicio</b>	<b>0</b>	<b>0</b>	<b>86,597,840</b>	<b>0</b>	<b>86,597,840</b>
RESULTADOS DE EJERCICIOS ANTERIORES	0	0	86,597,840	0	86,597,840
RESULTADOS DEL EJERCICIO (AHORRO/ DESAHORRO)	0	0	0	0	0
<b>Saldo Neto en la Hacienda Pública / Patrimonio 2022</b>	<b>2,977,090</b>	<b>0</b>	<b>86,597,840</b>	<b>0</b>	<b>89,574,931</b>



**UTO**  
 DIRECCIÓN DE ADMINISTRACIÓN Y FINANZAS  
 UNIVERSIDAD TECNOLÓGICA DE LOS VALLES CENTRALES DE OAXACA  
 2022-2028

Bajo protesta de decir verdad declaramos que los estados financieros y sus notas son razonablemente correctos y responsabilidad del emisor.  
**JEFE DEL DEPARTAMENTO DE RECURSOS FINANCIEROS, PROGRAMACIÓN Y CONTABILIDAD**  
 LIC. VALENTÍN ROBLES CELAYA

Lugar y fecha de generación: Reyes Mantecón, Oaxaca; a 09 de MARZO de 2023  
**DIRECTOR DE ADMINISTRACIÓN Y FINANZAS**  
 LIC. MISAEL BARRANCO PEREZ

**RECTORA**  
 DRA. TANIA LÓPEZ LÓPEZ

Gobierno del Estado de Oaxaca  
 UR: 552 - UNIVERSIDAD TECNOLÓGICA DE LOS VALLES CENTRALES DE OAXACA  
 Estado de Cambios en la Situación Financiera  
 Del 1° de enero al 31 de diciembre de 2022 y 2021  
 (Pesos)



CONCEPTO	ORIGEN	APLICACIÓN	CONCEPTO	ORIGEN	APLICACIÓN
ACTIVO	12,452,567	79,838	PASIVO	0	9,345,442
ACTIVO CIRCULANTE	9,363,720	0	PASIVO CIRCULANTE	0	9,337,175
EFFECTIVO Y EQUIVALENTES	9,229,188	0	CUENTAS POR PAGAR A CORTO PLAZO	0	9,337,175
DERECHOS A RECIBIR EFFECTIVO O EQUIVALENTES	134,531	0	PASIVO NO CIRCULANTE	0	8,267
ACTIVO NO CIRCULANTE	3,088,847	79,838	PASIVOS DIFERIDOS A LARGO PLAZO	0	8,267
BIENES INMUEBLES, INFRAESTRUCTURA Y CONSTRUCCIONES EN PROCESO	0	0	HACIENDA PÚBLICA/PATRIMONIO	7,763,718	0
BIENES MUEBLES	0	79,838	HACIENDA PÚBLICA/PATRIMONIO CONTRIBUIDO	166,093	0
ACTIVOS INTANGIBLES	5,000	0	DONACIONES DE CAPITAL	0	0
DEPRECIACIÓN, DETERIORO Y ARMORTIZACIÓN ACUMULADA DE BIENES	3,083,847	0	ACTUALIZACIÓN DE LA HACIENDA PÚBLICA/ PATRIMONIO	166,093	0
			HACIENDA PÚBLICA/PATRIMONIO GENERADO	7,597,625	0
			RESULTADOS DE EJERCICIO (AHORRO/ DESAHORRO)	0	0
			RESULTADOS DE EJERCICIOS ANTERIORES	7,597,625	0
			RESULTADOS DEL EJERCICIO (AHORRO/DESAHORRO)	0	8,392,051
			TOTALES	7,763,718	17,737,493



Bajo protesta de decir verdad declaramos que los estados financieros y sus notas son razonablemente correctos y responsabilidad del emisor.  
**JEFE DEL DEPARTAMENTO DE RECURSOS FINANCIEROS, PROGRAMACIÓN Y CONTABILIDAD**  
 LIC. VALENTÍN ROBLES CELAYA

Lugar y fecha de generación: Reyes Mantecón, Oaxaca; a 09 de MARZO de 2023  
**DIRECTOR DE ADMINISTRACIÓN Y FINANZAS**  
 LIC. MISAEL BARRANCO PEREZ

**RECTORA**  
 DRA. TANIA LÓPEZ LÓPEZ



Universidad Tecnológica de los Valles Centrales de Oaxaca

"Cuenta Pública del Estado de Oaxaca del Ejercicio Fiscal 2022"

UNIVERSIDAD TECNOLÓGICA DE LOS VALLES CENTRALES DE OAXACA			
ESTADO DE FLUJO DE EFECTIVO			
DEL 1° DE ENERO AL 31 DE DICIEMBRE 2022			
Concepto	2022	2021	
<b>Flujos de Efectivo de las Actividades de Operación</b>			
<b>Origen</b>	<b>37,706,284</b>	<b>60,319,831</b>	
Impuestos			
Cuotas y Aportaciones de Seguridad Social			
Contribuciones de Mejoras			
Derechos			
Productos			
Aprovechamientos			
Ingresos por Venta de Bienes y Prestación de Servicios			
Participaciones, Aportaciones, Convenios, Incentivos Derivados de la Colaboración Fiscal y Fondos Distintos de Aportaciones			
Transferencias, Asignaciones, Subsidios y Subvenciones, y Pensiones y Jubilaciones	47,285,892	55,677,942	
Otros Orígenes de Operación	-9,579,607	4,641,889	
<b>Aplicación</b>	<b>46,935,472</b>	<b>54,541,790</b>	
Servicios Personales			
Materiales y Suministros			
Servicios Generales			
Transferencias Internas y Asignaciones al Sector Público	46,995,166	43,587,647	
Transferencias al resto del Sector Público			
Subsidios y Subvenciones			
Ayudas Sociales			
Pensiones y Jubilaciones			
Transferencias a Fideicomisos, Mandatos y Contratos Análogos			
Transferencias a la Seguridad Social			
Donativos			
Transferencias al Exterior			
Participaciones			
Aportaciones			
Convenios			
Otras Aplicaciones de Operación	-59,693	10,954,143	
<b>Flujos Netos de Efectivo por Actividades de Operación</b>	<b>-9,229,188</b>	<b>5,778,041</b>	
<b>Flujos de Efectivo de las Actividades de Inversión</b>			
<b>Origen</b>	<b>0</b>	<b>0</b>	
Bienes Inmuebles, Infraestructura y Construcciones en Proceso			
Bienes Muebles			
Otros Orígenes de Inversión			
<b>Aplicación</b>	<b>0</b>	<b>0</b>	
Bienes Inmuebles, Infraestructura y Construcciones en Proceso			
Bienes Muebles			
Otras Aplicaciones de Inversión			
<b>Flujos Netos de Efectivo por Actividades de Inversión</b>	<b>0</b>	<b>0</b>	
<b>Flujo de Efectivo de las Actividades de Financiamiento</b>			
<b>Origen</b>	<b>0</b>	<b>0</b>	
<i>Endeudamiento Neto</i>	<i>0</i>	<i>0</i>	
Interno			
Externo			
Otros Orígenes de Financiamiento			
<b>Aplicación</b>	<b>0</b>	<b>0</b>	
<i>Servicios de la Deuda</i>	<i>0</i>	<i>0</i>	
Interno			
Externo			
Otras Aplicaciones de Financiamiento			
<b>Flujos Netos de Efectivo por Actividades de Financiamiento</b>	<b>0</b>	<b>0</b>	
<b>Incremento/Disminución Neta en el Efectivo y Equivalentes al Efectivo</b>	<b>-9,229,188</b>	<b>5,778,041</b>	
<b>Efectivo y Equivalentes al Efectivo al Inicio del Ejercicio</b>	<b>10,888,927</b>	<b>5,110,886</b>	
<b>Efectivo y Equivalentes al Efectivo al Final del Ejercicio</b>	<b>1,659,739</b>	<b>10,888,927</b>	



UTC DIRECCIÓN DE ADMINISTRACIÓN Y FINANZAS  
Valles Centrales OAXACA UNIVERSIDAD TECNOLÓGICA DE LOS VALLES CENTRALES 2022-2028

Bajo protesta de decir verdad declaramos que los Estados Financieros y sus Notas son razonablemente correctos y responsabilidad del emisor.

DRA. TANIA LÓPEZ LÓPEZ  
RECTORA

LIC. MISAEL BARRANCO PEREZ  
DIRECTOR DE ADMINISTRACIÓN Y FINANZAS



Gobierno del Estado de Oaxaca  
 UR: 552 - UNIVERSIDAD TECNOLÓGICA DE LOS VALLES CENTRALES DE OAXACA  
 Estado Analítico del Activo  
 Del 1° de enero al 31 de diciembre de 2022 y 2021  
 (Pesos)



DESCRIPCION	SALDO INICIAL	CARGOS DEL PERIODO	ABONOS DEL PERIODO	SALDO FINAL	VARIACIÓN DEL PERIODO
ACTIVO	101,545,701	65,230,850	77,603,579	89,172,972	-12,372,729
ACTIVO CIRCULANTE	11,476,886	52,795,953	62,159,673	2,113,167	-9,363,720
EFFECTIVO Y EQUIVALENTES	10,888,927	47,708,108	56,937,296	1,659,739	-9,229,188
DERECHOS A RECIBIR EFECTIVO O EQUIVALENTES	587,959	5,087,845	5,222,377	453,428	-134,531
ACTIVO NO CIRCULANTE	90,068,815	12,434,897	15,443,906	87,059,806	-3,009,009
BIENES INMUEBLES, INFRAESTRUCTURA Y CONSTRUCCIONES EN PROGRESO	56,084,600	---	---	56,084,600	---
BIENES MUEBLES	43,735,593	12,017,297	11,937,459	43,815,431	79,838
ACTIVOS INTANGIBLES	1,032,244	417,600	422,600	1,027,244	-5,000
DEPRECIACIÓN, DETERIORO Y ARMORTIZACIÓN ACUMULADA DE BIENES	-10,783,623	---	3,083,847	-13,867,470	-3,083,847



Lugar y fecha de generación: Reyes Mantecón, Oaxaca, a 09 de MARZO de 2023

Bajo protesta de decir verdad declaramos que los estados financieros y sus Notas son razonablemente correctos y responsabilidad del emisor.  
**JEFE DEL DEPARTAMENTO DE RECURSOS FINANCIEROS,  
 PROGRAMACIÓN Y CONTABILIDAD**  
 LIC. VALENTÍN ROBLES CELAYA

**DIRECTOR DE ADMINISTRACIÓN Y FINANZAS**

LIC. MISAEL BARRANCO PÉREZ

**RECTORA**  
 DRA. TANIA LÓPEZ LÓPEZ

Gobierno del Estado de Oaxaca  
 UR: 552 - UNIVERSIDAD TECNOLÓGICA DE LOS VALLES CENTRALES DE OAXACA  
 Estado Analítico del Pasivo  
 Del 1° de enero al 31 de diciembre de 2022 y 2021  
 (Pesos)



DESCRIPCION	SALDO INICIAL	CARGOS DEL PERIODO	ABONOS DEL PERIODO	SALDO FINAL	VARIACIÓN DEL PERIODO
PASIVO	11,354,287	76,464,514	67,119,072	2,008,845	-9,345,442
PASIVO CIRCULANTE	11,346,020	76,456,247	67,119,072	2,008,845	-9,337,175
CUENTAS POR PAGAR A CORTO PLAZO	11,346,020	76,456,247	67,119,072	2,008,845	-9,337,175
PASIVO NO CIRCULANTE	8,267	8,267	---	---	-8,267
PASIVOS DIFERIDOS A LARGO PLAZO	8,267	8,267	---	---	-8,267



**JEFE DEL DEPARTAMENTO DE RECURSOS FINANCIEROS,  
 PROGRAMACIÓN Y CONTABILIDAD**  
 LIC. VALENTÍN ROBLES CELAYA

Lugar y fecha de generación: Reyes Mantecón, Oaxaca; a 09 de MARZO de 2023  
 Bajo protesta de decir verdad declaramos que los estados financieros y sus Notas son razonablemente correctos y responsabilidad del emisor.

**DIRECTOR DE ADMINISTRACIÓN Y FINANZAS**

LIC. MISAEL BARRANCO PEREZ

**RECTORA**

DRA. TANIA LÓPEZ LÓPEZ

Cuenta de la Hacienda Pública Estatal 2022

Gobierno del Estado de Oaxaca

UR: 552 - UNIVERSIDAD TECNOLÓGICA DE LOS VALLES CENTRALES DE OAXACA

UE: 552 - UNIVERSIDAD TECNOLÓGICA DE LOS VALLES CENTRALES DE OAXACA

Estado Analítico de la Deuda y Otros Pasivos

Del 1 de Enero al 31 de Diciembre de 2022

(Pesos)



Denominación de las Deudas	Moneda de Contratación	Institución o País Acreedor	Saldo Inicial del Periodo	Saldo Final del Periodo
<b>DEUDA PÚBLICA</b>				
<b>Corto Plazo</b>				
<b>Deuda Interna</b>			0	0
Instituciones de Crédito			0	0
Títulos y Valores			0	0
Arrendamientos Financieros			0	0
<b>Deuda Externa</b>			0	0
Organismos Financieros Internacionales			0	0
Deuda Bilateral			0	0
Títulos y Valores			0	0
Arrendamientos Financieros			0	0
<b>Subtotal a Corto Plazo</b>			0	0
<b>Largo Plazo</b>				
<b>Deuda Interna</b>			0	0
Instituciones de Crédito			0	0
Títulos y Valores			0	0
Arrendamientos Financieros			0	0
<b>Deuda Externa</b>			0	0
Organismos Financieros Internacionales			0	0
Deuda Bilateral			0	0
Títulos y Valores			0	0
Arrendamientos Financieros			0	0
<b>Subtotal a Largo Plazo</b>			0	0
<b>Otros Pasivos</b>			11,354,287	2,008,845
<b>Total de Deuda y Otros Pasivos</b>			11,354,287	2,008,845



Bajo protesta de decir verdad declaramos que los Estados Financieros y sus Notas son razonablemente correctos y responsabilidad del emisor

  
**JEFE DEL DEPTO. DE RECURSOS FINANCIEROS,  
PROGRAMACION Y CONTABILIDAD  
LIC. VALENTÍN ROBLES CELAYA**

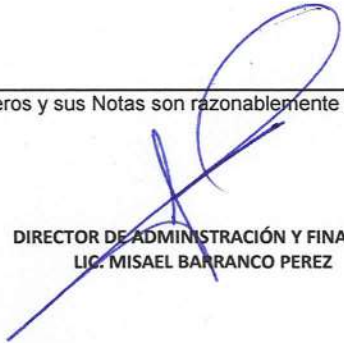
  
**DIRECTOR DE ADMINISTRACIÓN Y FINANZAS  
LIC. MISAEL BARRANCO PEREZ**

  
**RECTORA  
DRA. TANIA LÓPEZ LÓPEZ**



**Universidad Tecnológica de  
los Valles Centrales de Oaxaca**

## INFORME SOBRE PASIVOS CONTINGENTES

La universidad Tecnológica de los Valles Centrales de Oaxaca, no cuenta con registros de pasivos contingentes registrados; sin embargo, la Universidad Tecnológica de los Valles Centrales de Oaxaca al 31 de Diciembre no cuenta con deudas por adquisición de bienes y contratación de servicios por pagar a Corto Plazo, tampoco se cuenta con deudas a proveedores por adquisición materiales y suministros, los pasivos con los que cuenta son por pagos a terceros y cuotas por pagar, que son las siguientes:

### DEUDAS POR RETENCIONES DE IMPUESTOS POR PAGAR A CP

Están conformadas por los diversos acreedores de la Universidad, el saldo es de \$ 344,274.34 (Trescientos cuarenta y cuatro mil doscientos setenta y cuatro pesos 34/100 M.N) lo integran los diversos pagos de retenciones de por pagarse en el mes siguiente.

- ISSS por la cantidad de: \$ 344,274.34 (Trescientos cuarenta y cuatro mil doscientos setenta y cuatro pesos 34/100 M.N) el saldo corresponde a ISSS del mes de diciembre 2022, este saldo se canceló en el mes de enero 2023, cuando se realizó el pago correspondiente.

### DEUDA POR RETENCIONES DEL SISTEMA DE SEGURIDAD SOCIAL POR PAGAR A CP

Están conformadas por los diversos acreedores de la Universidad, el saldo es de \$ 326.86 (Trescientos veintiséis pesos 86/100 M.N) lo integran los diversos pagos de retenciones de nómina por realizarse en el mes siguiente.

- CUOTA OBRERA IMSS por la cantidad de: \$ 197.97 (Ciento noventa y siete pesos 87/100 M.N) el saldo corresponde a cuotas IMSS del mes de diciembre del ejercicio 2022, este saldo se canceló en el mes de enero 2023 cuando se realizó el pago correspondiente.





**Universidad Tecnológica de  
los Valles Centrales de Oaxaca**

- IMSS CESANTIA Y VEJEZ, por la cantidad de: \$ 128.89 (Ciento veinte ocho pesos 89/100 M.N) el saldo corresponde a cuotas de IMSS, CESANTIA Y VEJEZ al sexto bimestre noviembre - diciembre 2022, este saldo se canceló en el mes de enero 2023 cuando se realizó su pago correspondiente.

#### DEUDA POR RETENCIONES Y CONTRIBUCIONES POR PAGAR A CP

Están conformadas por los diversos acreedores de la Universidad, el saldo es de \$ 638.79 (Seiscientos treinta y ocho pesos 79/100 M.N) lo integran los diversos pagos de retenciones de nómina por realizarse en el mes siguiente (cuotas de IMSS e ISSS).

- CRÉDITO INFONAVIT, por \$ 633.52 (Seiscientos treinta y tres pesos 52/100 M.N) este importe corresponde al crédito Infonavit al sexto bimestre noviembre – diciembre 2022, este saldo se canceló en el mes de enero 2023 cuando se realizó su pago correspondiente.
- DIFERENCIAS A FAVOR DE SEFIN por \$ 5.27 (Cuatro pesos 99/100 M.N) este saldo corresponde a diferencias en pagos realizados de servicios personales, este saldo se cancela en los meses siguientes cuando se realice el reintegro a SEFIN.

#### DUEDA A OTRAS CUENTAS POR PAGAR A CP

Están conformadas por los diversos acreedores de la Universidad, el saldo es de \$ 1,660,646.40 (Un millón seis ciento sesenta mil seiscientos cuarenta y seis pesos 40/100 M.N) lo integran los diversos pagos de nómina y varios a realizarse en el mes siguiente.

- REGISTRO NACIONAL DE ESTANDARES DE COMPETENCIAS CONOCER, por la cantidad de: \$ 348.00 (Trescientos cuarenta y ocho pesos 00/100 M.N) este saldo corresponde a depósitos realizados por certificaciones realizadas por la entidad de certificación CONOCER, este saldo se cancela



**Universidad Tecnológica de  
los Valles Centrales de Oaxaca**

en los meses siguientes cuando se paguen las certificaciones de competencias.

- REINTEGRO SUBSIDIO FEDERAL por la cantidad de \$ 59.19, este saldo corresponde recurso de subsidio ordinario federal del ejercicio 2021, que se reintegrara a la TESOFE en días siguientes cuando ellos nos envíen la línea de captura solicitada.
- CAPACITACIÓN Y TRANSFERENCIA DE TECNOLOGÍA A LOS PRODUCTORES Y LAS UNIDADES DE PRODU por la cantidad de \$ 1,613.07 correspondiente a deposito realizado para el desarrollo del programa “Capacitación y Trasferencia de Tecnología a los Productores y las Unidades de Producción Primaria”, el saldo se cancela en los meses siguientes cuando se pague el gasto correspondiente al programa.
- CONGRESO THINKINN por \$ 22,840.35 corresponde a recurso destinado para cubrir los gastos propios del congreso THINKINN a realizarse en la Universidad Tecnológica de los Valles Centrales de Oaxaca, este saldo se cancela en los meses siguientes cuando se cubran los gastos necesarios.
- ROSAURA LIBERTAD AQUINO MORALES POR \$ 600.00 (Seis cientos pesos 00/100 M.N) correspondiente a lo solicitado en CLC para pago de copias certificadas a utilizar para tramites oficiales, este saldo se cancela en los meses siguientes cuando se cubran los gastos necesarios.
- IMPUESTOS Y CUOTAS EJERCICIO 2022 POR \$ 1,635,185.79 (Un millón seis millones treinta mil ciento ochenta y cinco pesos 79/100 M.N) corresponde a lo provisionado en pólizas al detonar el pagado de las CLC de impuestos y cuotas subsidio federal, correspondientes al sexto bimestre del ejercicio 2022, este saldo se cancela en el mes siguiente, cuando se cancele la provisión.



**Universidad Tecnológica de  
los Valles Centrales de Oaxaca**

## NOTAS A LOS ESTADOS FINANCIEROS

DEL 1º DE ENERO AL 31 DE DICIEMBRE 2022  
(PESOS)

Remito informe relacionado con la información Financiera de la Universidad Tecnológica de los Valles Centrales de Oaxaca, del 01 de enero al 31 de diciembre de 2022.

### NOTAS A DESGLOSE

#### I) NOTAS AL ESTADO DE SITUACIÓN FINANCIERA

El estado de Situación Financiera tiene como propósito mostrar información relativa a los recursos y obligaciones de la Entidad.

#### ACTIVO

CUENTAS	EJERCICIO FISCAL 2022	EJERCICIO FISCAL 2021
<b>ACTIVO CIRCULANTE</b>		
Efectivo Equivalentes	\$ 1,659,739	\$ 10,888,927
Derechos a recibir efectivo y Esquemas	453,428	587,959
Total de Activo Circulante	\$ 2,113,167	\$ 11,476,886
Bienes Inmuebles	56,084,600	56,084,600
Bienes Muebles	43,815,431	43,735,593
Activos Intangibles	1,027,244	1,032,244
Depreciación, Deterioro y amortización Acumulada de Bienes e Intangibles	- 13,867,470	- 10,783,623
Total de Activo no Circulante	\$ 87,059,806	\$ 90,068,815
<b>TOTAL DE ACTIVOS</b>	<b>\$ 89,172,972</b>	<b>\$ 101,545,701</b>

#### ACTIVO CIRCULANTE

##### Efectivo y Equivalentes

El rubro de efectivo y equivalentes al 31 de diciembre del ejercicio fiscal 2022, representa los recursos disponibles de la Entidad, saldo que se refleja en las cuentas: \$ 1,659,739.02 (Un millón seiscientos cincuenta y nueve mil setecientos treinta y nueve pesos 02/100 M.N), en las siguientes cuentas bancarias 7015-4922073; 7015-4744760; 7015-5330676; 7017- 8006388; 7017-8006361; 7018-8006396 con saldo disponibles para solventar pagos a



proveedores, servicios personales, pagos a terceros y programas del ejercicio fiscal 2022, y que se pagarón en el mes de enero de 2023.

### Derechos a recibir Efectivo o Equivalentes

En el rubro de Derechos a recibir Efectivo y Equivalentes (Otros deudores diversos por cobrar a C.P el saldo de \$ 453,428.00 (Cuatrocientos cincuenta y tres mil cuatrocientos veinte ocho pesos 00/100 M.N) que se expresa en el Estado de Situación Financiera al 31 de diciembre de 2022, corresponden a las provisiones por retenciones de nómina del mes de diciembre del ejercicio 2022, integrándose de la siguiente forma: Subsidio al empleo, Impuestos Sobre Sueldos y Salarios (ISSS), IMSS, IMSS Cesantía y Vejez, así como comisiones bancarias generadas por manejo de cuenta y cheques cobrados; Deudores Diversos como lo es la Secretaría de Finanzas del Estado de Oaxaca, por las CLC´s pendientes de ministrar.

### ACTIVO NO CIRCULANTE

Está constituido por el conjunto de valores y derechos de realización o disponibilidad con un periodo de tiempo superior a un año.

### Bienes Inmuebles

El rubro de Bienes Inmuebles de la Universidad Tecnológica de los Valles Centrales de Oaxaca, con un saldo de \$ 56,084,600.00 (Cincuenta y seis millones ochenta y cuatro mil seiscientos pesos 00/100 M.N), está integrado de la siguiente forma:

DESCRIPCIÓN	EJERCICIO 2022	EJERCICIO 2021
Terrenos	\$ 5,712,758	\$ 5,712,758
Edificación no habitación en proceso	3,251,740	3,251,740
Otras construcciones de ingeniería civil u obra pesada en proceso	3,352,416	3,352,416
Instalación y equipamiento en construcción en proceso	3,569,669	3,569,669
Otros bienes inmuebles	40,198,018	40,198,018
<b>TOTAL</b>	<b>\$ 56,084,600</b>	<b>\$ 56,084,600</b>

## Bienes muebles

El rubro de Bienes Muebles de la Universidad Tecnológica de los Valles Centrales de Oaxaca, con un saldo de \$ 43,815,431.00 (Cuarenta y tres millones ochocientos quince mil cuatrocientos treinta y un pesos 00/100 M.N) está integrado de la siguiente forma:

CUENTAS	EJERCICIO FISCAL 2022	EJERCICIO FISCAL 2021
Muebles de Oficina y Estantería	\$ 4,176,970	\$ 4,245,004
Muebles, Excepto de Oficina y Estantería	17,035	17,035
Equipo de Cómputo y Tecnologías de la Información	13,658,638	13,492,403
Otro Mobiliario y Equipo de Administración	27,630	27,630
Equipos y Aparatos Audiovisuales	826,134	793,553
Aparatos deportivos	49,700	49,700
Cámaras Fotográficas y de Video	254,220	254,220
Otro Mobiliario y Equipo Educativo Recreativo	1,670,880	1,720,140
Equipo Médico y de Laboratorio	527,711	527,711
Instrumental Médico y de Laboratorio	437,271	437,271
Automóviles y Camiones	2,489,000	2,489,000
Maquinaria y Equipo Agropecuario	705,460	705,460
Maquinaria y Equipo Industrial	13,908	13,908
Sistema de Aire Acondicionado, Calefacción Y de Refrigeración Industrial y Comercial	461,254	461,254
Equipo de Comunicación y de Telecomunicación	830,187	830,187
Equipos de Generación Eléctrica, aparatos y accesorios eléctricos	3,479,655	3,493,084
Herramientas y Maquinas-Herramientas	1,396,119	1,396,119
Otros Equipos	12,783,798	12,772,053
Bienes Artísticos, culturales y científicos	9,860	9,860
<b>TOTAL</b>	<b>\$ 43,815,431</b>	<b>\$ 43,735,593</b>

## Bienes intangibles

El rubro de Bienes intangibles de la Universidad Tecnológica de los Valles Centrales de Oaxaca, con un saldo de \$ 1,027,244.00 (Un millón veintisiete mil doscientos cuarenta y cuatro pesos 00/100M.N), está integrado de la siguiente forma:

DESCRIPCIÓN	EJERCICIO 2022	EJERCICIO 2021
Software	\$ 929,804	\$ 1,027,244
Licencias informáticas e intelectuales	97,440	5,000
<b>TOTAL</b>	<b>\$ 1,027,244</b>	<b>1,032,244</b>



## Depreciación, Deterioro y Amortización Acumulada de Bienes e Intangibles

El registro de Depreciación, Deterioro y Amortización Acumulada de Bienes e Intangibles correspondiente al ejercicio 2018, 2019, 2020 y 2021, en la Universidad Tecnológica de los Valles Centrales de Oaxaca, se realizó en el primer trimestre y está integrado de la siguiente forma:

DESCRIPCIÓN	EJERCICIO 2022	EJERCICIO 2021
Depreciación Acumulada de Mobiliario y Equipo de Administración	- 7,267,703	- 6,005,472
Depreciación Acumulada de Mobiliario y Equipo Educativo y Recreativo	-1,470,450	- 1,136,635
Depreciación Acumulada de Equipo e Instrumental Médico	-410,244	- 259,634
Depreciación Acumulada de Equipo de Transporte	-1,464,448	- 1,098,336
Depreciación Acumulada de Maquinaria, Otros Equipos y Herramientas	-3,254,626	- 2,283,545
TOTAL	-13,867,470	\$ - 10,783,623

Al 31 de diciembre de 2022, el saldo del rubro de total Activo es de \$ 89,172,972.31 (Ochenta y nueve millones ciento setenta y dos mil novecientos setenta y dos pesos 31/100 M.N.), representando una variación de -\$ 12,372,729.00 (menos doce millones trescientos setenta y dos mil setecientos veintinueve pesos 00/100 M.N), en relación con lo reportado en el cuarto trimestre del ejercicio fiscal 2021.

### PASIVO

El saldo de este rubro al 31 de diciembre de 2022, asciende a la cantidad de \$ 2,008,845.00 (Dos millones ocho mil ochocientos cuarenta y cinco pesos 00/100 M.N), que corresponden a los compromisos de pagos adquiridos durante los ejercicios fiscales 2022, con diferentes proveedores y prestadores de servicios, por las adquisiciones de bienes y contratación de servicios por pagar a corto plazo, recurso de proyectos por ejercer también este rubro se contemplan los montos de las provisiones de nóminas (retenciones de los trabajadores), correspondiente al sexto bimestre noviembre – diciembre 2022, detallándose de la siguiente forma:

## PASIVO CIRCULANTE

CUENTAS	EJERCICIO FISCAL 2022	EJERCICIO FISCAL 2021
<b>CUENTAS POR PAGAR A CORTO PLAZO</b>		
Deudas por Adquisición de Bienes y Contratación de Servicios por Pagar a CP	\$ 0	\$ 8,454,420
Contratista por Obras en Bienes de Dominio Público por Pagar a C.P.	0	0
Transferencias Internas y Asignaciones al Sector Público	2,246	1,546,271
Retenciones de Impuestos por Pagar a CP	344,274	1,066,188
Retenciones del Sistema de seguridad social por Pagar a CP	327	87,787
Otras retenciones y Contribuciones por Pagar a CP	639	156,004
Fondos Rotatorios por Pagar a CP	0	0
Cuentas por Pagar por Préstamos Otorgados	713	0.00
Otras Cuentas por Pagar a corto plazo	1,660,646	35,349
Deudas por adquisición de Bienes y Contratación de Servicios por Pagar a LP	0	0
Otros Pasivos Diferidos a Largo Plazo	0	8,267
<b>TOTAL</b>	<b>\$ 2,008,845</b>	<b>\$ 11,354,287</b>

El Estado de Situación Financiera al 31 de diciembre de 2022 refleja un saldo en las Cuentas por Pagar por \$ 2,008,845.00 (Dos millones ocho mil ochocientos cuarenta y cinco pesos 00/100 M.N), reflejando una variación de \$ -9,345,442.00 (menos Nueve millones trescientos cuarenta y cinco mil cuatrocientos cuarenta y dos pesos 00/100 M.N), respecto a lo reportado en el ejercicio fiscal 2021.

## HACIENDA PÚBLICA/PATRIMONIO

CUENTAS	EJERCICIO FISCAL 2022	EJERCICIO FISCAL 2021
HACIENDA PÚBLICA/PATRIMONIO GENERADO	\$ 86,164,127	\$ 79,000,216
Resultados de Ejercicio (ahorro/Desahorro)	-2,793,121	-
Resultado de ejercicios Anteriores	86,597,840	79,000,216
Total de Hacienda Pública/Patrimonio Generado	\$ 83,804,719	\$ 86,998,099
Resultado del Ejercicio (Ahorro/Desahorro)	-2,793,121	7,997,884

La cuenta de Hacienda Pública/Patrimonio, refleja un saldo al 31 de diciembre de 2022, la cantidad de \$ 83,804,719.00 (Ochenta y tres millones ochocientos cuatro mil setecientos diecinueve pesos 00/100 M.N), que representa la acumulación de resultados de ejercicios anteriores.

Resultado del Ejercicio (ahorro/Desahorro) refleja como saldo la cantidad de \$ 4,864,268.00 (Cuatro millones ochocientos sesenta y cuatro mil doscientos sesenta y ocho pesos 00/100M.N).



GOBIERNO DEL ESTADO  
DE OAXACA



**Universidad Tecnológica de  
los Valles Centrales de Oaxaca**

## NOTAS AL ESTADO DE ACTIVIDADES

Muestra el resultado de las operaciones de la entidad correspondiente al periodo del 01 de enero al 31 de diciembre de 2022, integrado de la siguiente forma:

CUENTAS	EJERCICIO FISCAL 2022	EJERCICIO FISCAL 2021
INGRESOS Y OTROS BENEFICIOS		
PARTICIPACIONES, APORTACIONES, TRANSFERENCIAS, ASIGNACIONES, SUBSIDIOS Y OTRAS AYUDAS.	\$ 45,897,142	\$ 54,930,443
OTROS INGRESOS Y BENEFICIOS VARIOS	1,388,750	747,500
TOTAL DE INGRESOS Y OTROS BENEFICIOS	\$ 47,285,292	\$ 55,677,943
GASTOS Y OTRAS PERDIDAS		
TRANFERENCIAS INTERNAS Y ASIGNACIONES AL SECTOR PUBLICO	45,594,610	42,845,897
AYUDAS SOCIALES	9,643	0
OTROS GASTOS Y PERDIDAS EXTRAORDINARIAS	4,584,403	4,834,162
ESTIMACIONES, DEPRECIACIONES, DETERIOROS, OBSOLESCENCIAS Y AMORTIZACIONES	3,083,847	4,092,412
OTROS GASTOS	1,400,556	741,750
TOTAL DE GASTOS Y OTRAS PERDIDAS	\$ 50,079,013	\$ 47,680,059
AHORRO NETO DEL EJERCICIO	\$ -2,793,121	\$ 7,997,884

### Ingresos y Otros Beneficios

Los ingresos corresponden a los recursos recaudados correspondiente al periodo del 1° de enero al 31 de diciembre de 2022, el cual asciende a un importe de \$ 47,285,892.00 (Cuarenta y siete mil doscientos ochenta y cinco mil ochocientos noventa y dos pesos 00/100 M.N), recursos que fueron comprometidos y devengados durante el cuarto trimestre del ejercicio fiscal 2022.



**Universidad Tecnológica de  
los Valles Centrales de Oaxaca**

## Gastos y Otras Pérdidas

El rubro de Gastos y Otras Pérdidas corresponden a lo devengado por la Entidad durante el periodo del 01 de enero al 31 de Diciembre de 2022, el cual asciende a un importe de \$ 50,079,013.00 (Cincuenta millones setenta y nueve mil trece pesos 00/100 M.N), integrado de la siguiente manera:

Transferencias, Asignaciones, Subsidios y Otras Ayudas.

- a) Transferencias Internas y Asignaciones al Sector Público, refleja un saldo de \$ 45,897,142.00 (Cuarenta y cinco millones ochocientos noventa y siete mil ciento cuarenta y dos pesos 00/100 M.N), correspondiente a recursos que fueron comprometidos y devengados en los rubros de: Servicios personales, Materiales y Suministros, Servicios Generales durante el cuarto trimestre del ejercicio fiscal 2022.
- b) Ayudas Sociales refleja un saldo de \$ 9,643.00 (Nueve mil seiscientos cuarenta y tres pesos 00/100 M.N) correspondiente a recursos que fueron comprometidos y devengados en los rubros de: Ayudas sociales
- c) Estimaciones, Depreciaciones, Deterioros, Obsolescencias Y Amortizaciones refleja un saldo de \$ 3,083,847.00 (Tres millones ochenta y tres mil ochocientos cuarenta y siete mil pesos 00/100 M.N) los cuales corresponde a la depreciación acumulada del ejercicio fiscal 2022.
- d) Otros Gastos refleja un saldo de \$ 1,400,556.00 (Un millón cuatrocientos mil quinientos cincuenta y seis pesos 00/100M.N) que representa los apoyos de becas pagados a alumnos de diferentes carreras, por becas Iberdrola.

## Ahorro Neto del Ejercicio

En el Estado de Actividades en el período comprendido del 01 de enero al 31 de diciembre de 2022, refleja un Desahorro Neto del Ejercicio por la cantidad de \$ -2,793,121.00 (menos Cuatro millones ochocientos sesenta y cuatro mil doscientos sesenta y ocho pesos 00/100M.N).



## II) NOTAS AL ESTADO DE VARIACIÓN EN LA HACIENDA PÚBLICA

Variaciones de la hacienda Pública/Patrimonio Neto del ejercicio  
Hacienda Pública/ Patrimonio generado  
Resultados de Ejercicios Anteriores

El apartado de Hacienda Pública/Patrimonio Generado, en el periodo del 01 de enero al 31 de diciembre de 2022, asciende a la cantidad de \$ 89,574,931.00 (Ochenta y nueve millones quinientos setenta y cuatro mil novecientos treinta y un pesos 00/100 M.N), integrándose de la siguiente manera:

RUBRO	VARIACIONES
Hacienda Pública/Patrimonio Neto Final del Ejercicio 2021	81,273,248
	0
Resultados de Ejercicios Anteriores	86,597,840
	0
Saldo Neto en la Hacienda Pública/Patrimonio 2022	89,574,931

## NOTAS AL ESTADO DE FLUJOS DE EFECTIVO

Efectivo y equivalentes

### 1. Análisis de saldo en la cuenta de Efectivo y Equivalentes:

CONCEPTO	EJERCICIO FISCAL 2022	EJERCICIO FISCAL 2021
Efectivos en Bancos – Tesorería	0	0
Efectivos en Bancos – Dependencias	1,659,739	10,888,927
Inversiones temporales (hasta 3 meses)	0	0
Fondos con afectación específica	0	0
Depósitos de fondos de terceros y otros	0	0
Total de Efectivos y Equivalentes	1,659,739	10,888,927



GOBIERNO DEL ESTADO  
DE OAXACA



**Universidad Tecnológica de  
los Valles Centrales de Oaxaca**

2. Conciliación de los Flujos de Efectivo Netos de las Actividades de Operación y la cuenta de Ahorro/Desarrollo antes de Rubros Extraordinarios.

CONCEPTO	EJERCICIO FISCAL 2022	EJERCICIO FISCAL 2021
Ahorro/Desahorro antes de rubros Extraordinarios		
Movimientos de partida (o rubros) que no afectan al efectivo	0	0
Depreciación	3,083,847	4,092,412
Amortización	0	0
Incrementos en las provisiones	0	0
Incremento en inversiones producido por revaluación	0	0
Ganancia/pérdida en venta de propiedad, planta y equipo	0	0
Incremento en cuentas por cobrar	0	0
Partidas extraordinarias	0	0

Conciliación entre los Ingresos Presupuestarios y Contables  
Correspondiente de 01 de Enero al 31 de Diciembre de 2022  
(Pesos)

1. Total de ingresos (presupuestarios)	\$ 45,897,142
--	---------------

2. Más Ingresos Contables no Presupuestarios		
Incremento por variación de inventarios		
Disminución del exceso de estimaciones por pérdida o deterioro u obsolescencia		
Disminución del exceso de provisiones		
Otros ingresos y beneficios varios		
Otros Ingresos Contables no Presupuestarios	\$ 1,388,750	

3. Menos ingresos presupuestarios no contables		\$ 0
Producto de capital		
Aprovechamiento capital		
Ingresos derivados de financiamientos		
Otros Ingresos presupuestarios no contables		

4. Ingresos Contables (4=1+2+3)	\$ 47,285,892
---------------------------------	---------------

**Conciliación entre los Egresos Presupuestarios y los Gastos Contables  
Correspondiente de 01 de Enero al 31 de Diciembre de 2022  
(Pesos)**

<b>1. Total de egresos (presupuestarios)</b>		<b>\$ 45,594,610</b>
<b>2. Menos egresos presupuestarios contables</b>		<b>\$</b>
Mobiliario y equipo de administración		
Mobiliario y equipo educacional y recreativo		
Equipo e instrumental médico y de laboratorio		
Vehículos y equipos de transporte		
Equipo de defensa y seguridad		
Maquinaria, otros equipos y herramientas		
Activos Biológicos		
Bienes inmuebles		
Activos intangibles		
Obra pública en bienes propios		
Acciones y participaciones del capital		
Compra de títulos y valores		
Inversiones en fideicomisos, mandatos y otros análogos		
Provisiones para contingencias y otras erogaciones especiales		
Amortización de la deuda pública		
Adeudos de ejercicios fiscales anteriores (ADEFAS)		
Otros egresos Presupuestales no Contables	9,643	
<b>3. Más Gastos Contables No Presupuestales</b>		<b>\$ 4,484,403</b>
Estimaciones, depreciación, deterioros, obsolescencia, y amortización	3,083,847	
Provisiones		
Disminución de inventarios		
Aumento por insuficiencia de estimaciones por pérdida o deterioro y obsolescencia		
Aumento por insuficiencia de provisiones		
Otros Gastos		
Otros Gastos Contables No Presupuestales	1,400,556	
<b>4. Total Ingresos Contables (4=1+2+3)</b>		<b>\$ 34,933,290</b>

## NOTAS DE MEMORIA (CUENTAS DE ORDEN)

En los estados financieros de la Universidad Tecnológica de los Valles Centrales de Oaxaca se encuentran las cuentas de Orden Contables Presupuestarias las cuales se desglosan a continuación:

En las cuentas de orden contables que representan el ingreso, esta las cuentas

42210 Transferencias internas y asignaciones al Sector Público con un saldo de \$ 45,897,141.51 (Cuarenta y cinco millones ochocientos noventa y siete mil ciento cuarenta y un pesos 51/100 M.N) correspondiente a los montos solicitados en CLC`s para gastos de la Universidad, como son Servicios Personales, Materiales y Suministros, Servicios Generales, subsidio ordinario Federal, subsidio ordinario Estatal, y recursos de programas y proyectos que la Universidad realiza como apoyo a diferentes carreras de la UTVCO.

43990 Otros Ingresos y beneficiarios varios por \$ 1,388,750.00 (Un millón trescientos ochenta y ocho mil setecientos cincuenta pesos 00/100 M.N) correspondiente a ingresos registrados por depósito realizado por Iberdrola para apoyo de becas a alumnos de las diferentes carreras de la UTVCO.

52110 Asignación al Sector Publico por \$ 45,584,967.32 (Cuarenta y cinco millones quinientos ochenta y cuatro mil novecientos sesenta y siete pesos 32/100 M.N), que es la suma de lo solicitado en CLC,s para gastos de la Universidad, como son Servicios Personales, Materiales y Suministros, adquisición de activos y servicios generales

52420 Becas por \$ 9,642.70 (Nueve mil seiscientos cuarenta y dos pesos 70/100 M.N), que es la suma de lo solicitado en CLC,s para pago de premios, estímulos, recompensas y seguros a estudiantes, por apoyo a estudiantes que realizaran estadías en otros países.

55151 Depreciación de mobiliario y equipo de administración por \$ 1,262,230.54 (Un millón doscientos sesenta y dos mil doscientos treinta pesos 54/100 M.N), que corresponde a la depreciación de mobiliario y equipo de administración del ejercicio 2022.

55152 Depreciación de mobiliario y equipo educacional por \$ 333,814.75 (Trescientos treinta y tres mil ochocientos catorce pesos 75/100 M.N), que



**Universidad Tecnológica de  
los Valles Centrales de Oaxaca**

corresponde a la depreciación de mobiliario y equipo educacional del ejercicio 2022.

55153 Depreciación de Equipo instrumental médico y de laboratorio por \$ 150,609.36, (ciento cincuenta mil seiscientos nueve pesos 36/100 M.N), que corresponde a la depreciación de Equipo instrumental médico y de laboratorio del ejercicio 2022.

55154 Depreciación de Equipo de Transporte por \$ 366,112.00, (Trescientos sesenta y seis mil ciento doce pesos 00/100 M.N), que corresponde a la depreciación de Equipo de Transporte del ejercicio 2022.

55156 Depreciación de Maquinaria, otros equipos y herramientas por \$ 971,080.68, (Novecientos setenta y un mil ochenta pesos 68/100 M.N), que corresponde a la depreciación de Maquinaria, otros equipos y herramientas del ejercicio 2022.

55990 Otros ingresos y beneficios varios con saldo de \$ 1,400,555.55 (Un millón cuatrocientos mil quinientos cincuenta y cinco pesos 55/100 M.N) correspondiente a pagos realizados a alumnos de diferentes carreras, por beca Iberdrola como apoyo de becas a los alumnos de la UTVCO.

## NOTAS DE GESTIÓN ADMINISTRATIVA

### 1. Introducción:

Los estados Financieros de los entes públicos proveen de información financiera a los principales usuarios de esta, al Congreso y a los Ciudadanos.

El objetivo del presente documento es la revelación del contexto y de los aspectos económicos-financieros más relevantes que influyeron en las decisiones del período: del 01 de enero al 31 de diciembre de 2022, y deberán ser considerados en la elaboración de los Estados Financieros para la mayor comprensión de estos y sus particulares.

De esta manera, se informa y explica la respuesta del gobierno a las condiciones relacionadas con la información financiera de cada periodo de gestión: además, de exponer aquellas políticas que podrían afectar la toma de decisiones en períodos posteriores.

### 2. Panorama Económico y Financiero:

Al 31 de diciembre de 2021, se le aprueba un presupuesto de egresos para el ejercicio fiscal 2022, un presupuesto autorizado de \$ 42,241,758.00 (Cuarenta y dos millones doscientos cuarenta y un mil setecientos cincuenta y ocho pesos 00/10) más un monto de \$ 672,073.00 (Seiscientos setenta y dos mil setenta y tres pesos 00/100 M.N) autorizado en folio 28, para igualar el recurso del subsidio estatal, autorizado mediante convenio específico de la asignación de recursos financieros para la operación de Universidades Tecnológicas del Estado de Oaxaca para el ejercicio 2022 de acuerdo a convenio con folio 0408-22, en el mes de diciembre se realizó la adecuación presupuestal del subsidio federal por \$ 829,677.00 (Ochocientos veintinueve mil seiscientos setenta y siete pesos 00/100 M.N) correspondiente, para igualar el presupuesto a lo asignado en el convenio específico, llegando a un total de presupuesto asignado al mes de diciembre de \$ 45,245,258.00 (Cuarenta y cinco millones doscientos cuarenta y cinco mil doscientos cincuenta y ocho pesos 00/100 M.N) con fundamento en la Ley Orgánica del Poder Ejecutivo del Estado de Oaxaca y el Decreto del Presupuesto de Egresos del Estado de Oaxaca, mismo que se encuentra distribuido conforme a la estructura programática presentada en el Programa Operativo Anual (POA).



### 3. Autorización e Historia.

#### a) Fecha de creación del ente.

Con fecha veintisiete de noviembre del año dos mil nueve, se firma el Decreto de creación de la Universidad Tecnológica de los Valles Centrales de Oaxaca, y se publica este mismo Decreto en el Diario Oficial de fecha 12 de Diciembre de 2009, se crea la Universidad Tecnológica de los Valles Centrales de Oaxaca, como un organismo público descentralizado del Gobierno del Estado de Oaxaca, con personalidad jurídica y patrimonio propios, con domicilio social en Avenida Universidad s/n, en el Municipio de San Pablo Huixtepec, Zimatlán, Estado de Oaxaca; formando parte del Sistema de Educación Superior del Estado de Oaxaca y adopta el modelo educativo del Subsistema Nacional de Universidades Tecnológicas, con apego a las normas, políticas y lineamientos establecidos de común acuerdo entre las autoridades educativas Estatal y Federal.

### 4. Organización y Objeto Social

#### a) Objeto Social:

De acuerdo con el artículo de su Decreto de creación La Universidad Tecnológica de los Valles Centrales tiene por objeto:

- I. Ofrecer programas cortos de Educación Superior, de nivel T.S.U de dos años, con las características de intensidad, pertinencia, flexibilidad y calidad.
- II. Formar, a partir de egresados del Bachillerato, Técnicos Superiores Universitarios aptos para la aplicación de conocimientos y la solución de problemas con un sentido de innovación en la incorporación de los avances científicos y tecnológicos;
- III. Ofrecer programas de continuidad de estudios para sus egresados y para Egresados de Nivel Técnico Superior Universitario o Profesional Asociado de otras Instituciones de Educación Superior, que permitan a los estudiantes alcanzar los niveles académicos de Ingeniería y/o licenciatura.
- IV. Desarrollar programas de apoyo técnico en beneficio de la comunidad Universitaria;
- V. Promover la cultura científica y tecnológica; y



**Universidad Tecnológica de los Valles Centrales de Oaxaca**

VI. Desarrollar las funciones de vinculación con los sectores públicos, privados y sociales a nivel local, nacional e internacional, para contribuir al desarrollo tecnológico y social de la comunidad Universitaria.

b) Principal Actividad:

La principal actividad de la Universidad Tecnológica de los Valles Centrales es prestar servicios educativos de nivel superior; estando en un régimen jurídico como Organismo Público Descentralizado del Gobierno del Estado de Oaxaca con personalidad Jurídica y Patrimonio Propio.

c) Ejercicio Fiscal 2022:

Persona Moral con fines no Lucrativos

d) Régimen Jurídico:

La Universidad Tecnológica de los Valles Centrales de Oaxaca, es un Organismo Público Descentralizado de carácter Estatal y se rige por un conjunto de Leyes y normas que se enlistan a continuación.

## I. MARCO JURÍDICO FEDERAL

- Constitución Política de los Estados Unidos Mexicanos
- Ley de Disciplina Financiera de las Entidades Federales y los Municipios
- Ley General de Contabilidad Gubernamental
- Ley de Presupuesto y Responsabilidad Hacendaria
- Decreto de Presupuesto de Egresos de la Federación
- Ley de Coordinación Fiscal
- Ley de Fiscalización y Rendición de Cuentas de la Federación
- Ley Federal de Transparencia y Acceso a la Información Pública
- Ley de Ingresos de la Federación
- Ley de Adquisiciones del Sector Público
- Ley Federal del Trabajo
- Código Fiscal de la Federación
- Ley del Impuesto Sobre la Renta
- Presupuesto de Egresos de la Federación.

## II. MARCO JURÍDICO ESTATAL

- Constitución Política del Estado Libre y Soberano de Oaxaca
- Ley de Planeación del Estado de Oaxaca
- Ley Orgánica del Poder Ejecutivo del Estado de Oaxaca
- Ley de Coordinación Fiscal para el Estado de Oaxaca
- Ley de Transparencia y Acceso a la Información Pública para el Estado de Oaxaca
- Ley para Adquisiciones, Arrendamientos y Servicios del Estado de Oaxaca
- Ley de Fiscalización Superior para el Estado de Oaxaca
- Decreto de Presupuesto de Egresos del Estado de Oaxaca
- Código Fiscal para el Estado de Oaxaca
- Ley Estatal de Presupuesto y Responsabilidad Hacendaria
- Ley de Entidades Paraestatales del Estado de Oaxaca
- Ley de Ingresos del Estado de Oaxaca
- Ley de Archivos del Estado de Oaxaca
- Reglamento de la Ley Estatal del Presupuesto y Responsabilidad Hacendaria
- Ley Estatal de Derechos.

Consideraciones fiscales del ente: revelar el tipo de contribuciones que esté obligado a pagar o retener.

Dentro de las obligaciones que se tiene como Institución son las siguientes:

- Presentar la declaración y pago provisional mensual de retenciones de Impuesto sobre la Renta (ISR) de sueldos y salarios.
- Presentar la declaración anual donde se informa sobre las retenciones de los trabajadores que recibieron sueldos y salarios.
- Realizar la determinación del impuesto sobre erogaciones por remuneración al trabajo del personal (3% Sobre Nómina)
- Presentación y el pago de cedulas de IMSS, RCV e Infonavit de los trabajadores de la institución.

La estructura organizacional básica en la que se encuentra es la etapa B que marca la CGUTyP.

Los Órganos de Autoridad de la Universidad Tecnológica de los Valles Centrales de Oaxaca, son:

- Un Consejo Directivo y
- El Rector.

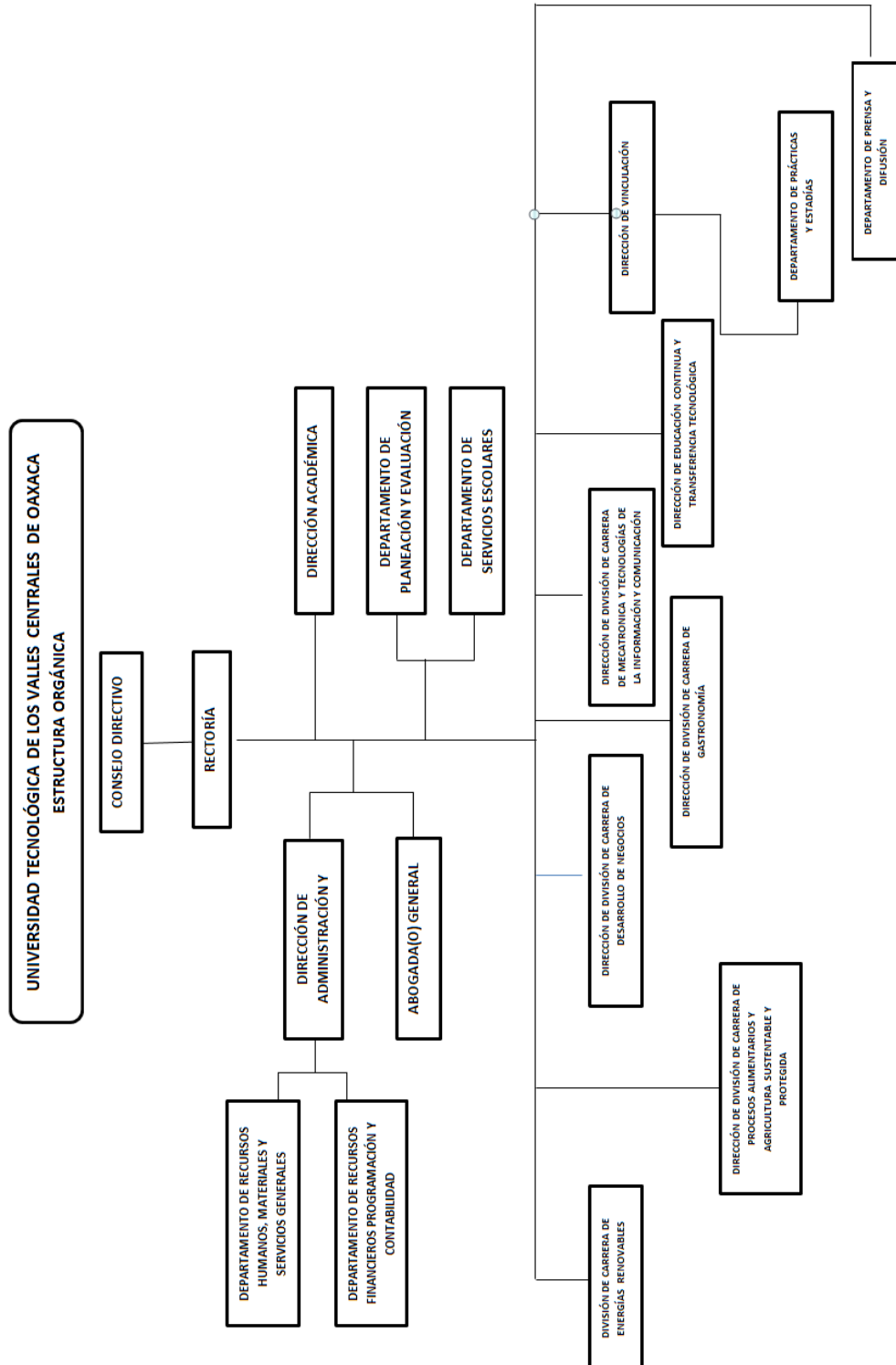

## 5. Bases de preparación de los Estados Financieros.

Respecto a este punto se informa:

- a) Los estados financieros se han realizado en base a lo que establece la CONAC y a la Ley General de Contabilidad Gubernamental, así mismo se basan en las disposiciones legales aplicables para las instituciones del sector descentralizados.
- b) La normatividad aplicada para el reconocimiento, valuación y revelación de los diferentes rubros de la información financiera, así como las bases de medición utilizadas para la elaboración de los estados financieros; por ejemplo: costo histórico, valoración de realización, valores razonables, valor de recuperación o cualquier otro método empleado y los criterios de aplicación de estos.

Se aplicó durante el periodo de enero a diciembre 2022 y la normatividad vigente para el reconocimiento, valuación y revelación de los diferentes rubros de la Información Financiera, así como las bases de medición: valor de realización, respetando en el total de las operaciones su costo histórico.

- c) Postulados Básicos.

Los emitidos por el CONAC:

1. Sustancia Económica
2. Entes Públicos
3. Existencia Permanente
4. Revelación Suficiente
5. Importancia Relativa
6. Registro e Integración Presupuestaria
7. Consolidación de Información financiera
8. Devengo Contable
9. Valuación
10. Dualidad Económica
11. Consistencia

- d) En relación con la Normatividad Supletoria, se aplican las permitidas por el CONAC.



e) Para las Entidades que por primera vez estén implementando el base devengado de acuerdo con la Ley de Contabilidad, deberán:

-Revelar las nuevas políticas de reconocimiento:

De acuerdo con lo establecido por el CONAC.

#### INGRESOS

Devengado. - Cuando exista jurídicamente el derecho de cobro.

Recaudado. - Cuando existe el cobro en efectivo o cualquier otro medio de pago por parte de SEFIN.

#### EGRESOS

Comprometido. - Cuando se existe la aprobación por una autoridad competente de un acto administrativo, u otro instrumento jurídico que formaliza una relación jurídica con terceros para la adquisición de bienes y servicios.

Devengado. - Cuando se reconoce de una obligación de pago a favor de terceros por la recepción de conformidad de bienes, servicios contratados.

Ejercido. - Cuando se emite una Cuenta por Liquidar Certifica aprobada por la autoridad competente

Pagado. - Cuando se realiza la cancelación total o parcial de las obligaciones de pago.

-Revelar los cambios en las políticas, la clasificación y medición de estas, así como su impacto en la información financiera:

#### 6. Políticas de Contabilidad Significativas:

En base a la conciliación de bienes realizados por la UTVCO y patrimonio, podemos concluir que las diferencias existentes, se deben a pago pendiente a acreedores por parte de la Universidad y como consecuencia, no se han realizado la entrega de estos en la UTVCO.



**Universidad Tecnológica de  
los Valles Centrales de Oaxaca**

La Universidad no realiza operaciones con el Extranjero, tampoco realiza la Inversión en acciones en el Sector Paraestatal.

No contamos con un sistema de valuación de Inventarios propio, el sistema con el que se cuenta para control de Bienes propiedad de la Institución es el

Sistema de Control de Inventarios Patrimoniales de Oaxaca (SICIPO) proporcionado por la dirección de Patrimonio.

a) Actualización: El registro de la contabilidad se realizó en base a los lineamientos establecidos por el CONAC.

b) Informar sobre la realización de operaciones en el extranjero y de sus efectos en la información financiera gubernamental:

Durante el tercer trimestre del ejercicio fiscal 2022, no se realizaron operaciones en Moneda Extranjera.

c) Método de evaluación de la Inversión en acciones en el Sector Paraestatal.

NO APLICA (opcional, si es necesario)

d) Sistema y Método de Valuación de Inventarios.

El CONAC ha emitido las normas para la valoración de los Activos y el Patrimonio de los entes públicos, esta norma permite definir y estandarizar los conceptos básicos de valuación, contenidos en las normas particulares aplicables a los distintos elementos integrantes de los estados Financieros.

e) Provisiones:

Las provisiones al 31 de diciembre de 2022 lo conforman los siguientes conceptos: en el rubro de Servicios Personales (nómina de los trabajadores) cuotas obreras IMSS, Cuotas obreras IMSS R.C.V. y Crédito de vivienda.

7. Posición en Moneda Extranjera y Protección por riesgo Cambiario:  
Esta Nota No Aplica Para La Universidad Tecnológica de los Valles Centrales

8. Reporte Analítico del Activo:

El activo con el que cuenta la Universidad Tecnológica de los Valles Centrales de Oaxaca tiene vida útil, en este trimestre se registraron los porcentajes de depreciación, deterioro o amortización para los diferentes tipos de Activos, y se reflejara en el cuarto Informe trimestral del ejercicio 2022.

9. Fideicomisos, Mandatos y Análogos

Esta Nota No Aplica Para la Universidad Tecnológica de los Valles Centrales

10. Reporte de la Recaudación:

Los ingresos que se reflejan en el siguiente cuadro son ingresos directos a la Secretaría de Finanzas del Estado de Oaxaca, realizadas por los alumnos en esta casa de estudios a través de líneas de capturas por Fichas, Inscripciones y Reinscripciones.

PERIODO	SERVICIOS EDUCATIVOS	IMPUESTO AL DESARROLLO SOCIAL	TOTAL
ENERO - MARZO	\$ 2,850 002.00	\$ 342,642.00	\$ 3,192,644.00
ABRIL-JUNIO	2,936,031.00	352,345.00	3,288,376.00
JULIO-SEPTIEMBRE	2,642,369.00	317,080.00	2,959,449.00
OCTUBRE - DICIEMBRE	2,747,763.00	329,672.00	3,077,435.00
TOTAL	\$ 8,326,163.00	\$ 1,341,739.00	\$ 12,517,904.00

La Institución recibe depósitos por subsidio Federal para poder solventar parte de los gastos de operación, Servicios Generales y Pagos a terceros, los depósitos realizados por subsidio suman: \$ 22,622,629.00 (Veintidós mil seiscientos veintidós mil seiscientos veintinueve pesos 00/100 M.N.), que depositaron del mes de Enero a Diciembre de 2022:

MES	SUBSIDIO FEDERAL
ENERO	
FEBRERO	0
MARZO	0
ABRIL	\$ 2,205,257.00
MAYO	6,537,887.00
JUNIO	2,179,295.00
JULIO	2,179,295.00
AGOSTO	2,179,295.00
SEPTIEMBRE	2,179,295.00
OCTUBRE	2,153,333.00
NOVIEMBRE	2,179,295.00
DICIEMBRE	829,677.00
<b>TOTAL</b>	<b>\$ 22,622,629.00</b>

11. Información sobre la Deuda y el Reporte Analítico de la Deuda:  
Esta Nota No Aplica para la Universidad Tecnológica de los Valles Centrales.

12. Calificaciones otorgadas:

La Universidad Tecnológica de los Valles Centrales de Oaxaca, fue Catalogada como la mejor Universidad Tecnológica a nivel Nacional ganando el premio ANUT 2016 y el premio ANUT 2017.

13. Proceso de Mejora:

La Universidad Tecnológica de los Valles Centrales de Oaxaca cuenta con diferentes políticas de control interno los cuales son:



**Universidad Tecnológica de  
los Valles Centrales de Oaxaca**

#### Administrativos:

Se cuenta con un Reglamento Interno, aprobado por el Consejo Directivo de la Institución y publicado en el DOF de fecha 19 de marzo del 2015.

#### Académicos:

Políticas de ingresos del personal docente y administrativos.

Se cuenta con las políticas de calidad ISO-9001:2015

#### 14. Información por Segmentos:

Esta Nota No Aplica para la Universidad Tecnológica de los Valles Centrales

#### 15. Eventos Posteriores al Cierre:

Después de realizar el cierre del trimestre octubre - diciembre del ejercicio 2022, no se sucedieron eventos que modificaran la situación financiera del periodo que se está informando.

#### 16. Partes Relacionadas:

No existen partes relacionadas que pudieran ejercer influencia significativa sobre la toma de decisiones financieras y operativas.

#### 17. Responsabilidad sobre la presentación razonable de los Estados Financieros.



GOBIERNO DEL ESTADO  
DE OAXACA



Universidad Tecnológica de  
los Valles Centrales de Oaxaca

Estos estados Financieros fueron autorizados para su emisión el día jueves 9 del mes de Marzo de 2023, por el Lic. Misael Barranco Pérez, su carácter de Director de Administración y Finanzas de la UTVCO.

Bajo Protesta de Decir Verdad Declaro que los Estados Financieros y sus Notas, son razonablemente correctas y son responsabilidad del Emisor.

LIC. VALENTÍN ROBLES CELAYA  
JEFE DEL DEPTO. DE RECURSOS  
FINANCIEROS,  
PROGRAMACIÓN Y CONTABILIDAD



UTVCO  
Valles Centrales  
OAXACA  
DIRECCIÓN DE  
ADMINISTRACIÓN  
Y FINANZAS  
UNIVERSIDAD TECNOLÓGICA  
DE LOS VALLES CENTRALES  
2022-2028

LIC. MISAEL BARRAMCO PÉREZ  
DIRECTOR DE ADMINISTRACIÓN Y

DRA. TANIA LÓPEZ LÓPEZ  
RECTORA DE LA UNIVERSIDAD  
TECNOLÓGICA DE LOS VALLES  
CENTRALES DE OAXACA



## ESTADO ANALÍTICO DE INGRESOS PRESUPUESTARIOS

Universidad Tecnológica de los Valles Centrales de Oaxaca ESTADO ANALÍTICO DE INGRESOS PRESUPUESTARIOS Del 01 de Enero al 31 de Diciembre de 2022						
Rubro de Ingresos	Ingresos					
	Estimado	Ampliaciones y Reducciones	Modificado	Devengado	Recaudado	Diferencia
	(1)	(2)	(3=1+2)	(4)	(5)	(6=3-4)
Impuestos						
Cuotas y Aportaciones de Seguridad Social						
Contribuciones de Mejoras						
Derechos						
Productos						
Aprovechamientos						
Ingresos por Ventas de Bienes, prestaciones de Servicios y Otros Ingresos.						
Participaciones, Aportaciones, Convenios, Incentivos Derivados de la Colaboración Fiscal y Fondos distintos de Aportaciones						
Transferencias, Asignaciones, Subsidios y Subvenciones, Pensiones y Jubilaciones.	42,241,758.00	3,658,959.00	45,900,717.00	45,897,141.49	0.00	3,575.51
Ingresos derivados de Financiamientos						
<b>TOTAL</b>	<b>42,241,758.00</b>	<b>3,658,959.00</b>	<b>45,900,717.00</b>	<b>45,897,141.49</b>	<b>0.00</b>	<b>3,575.51</b>
				Ingresos excedentes		

Estado Analítico de Ingresos Por Fuente de Financiamiento	Estimado	Ampliaciones y Reducciones	Modificado	Devengado	Recaudado	Diferencia
	(1)	(2)	(3=1+2)	(4)	(5)	(6=3-4)
Ingresos del Poder Ejecutivo Federal o Estatal y de los Municipios	42,241,758.00	3,658,959.00	45,900,717.00	45,897,141.49	0.00	3,575.51
Impuestos						
Cuotas y Aportaciones de Seguridad Social						
Contribuciones de Mejoras						
Derechos						
Productos						
Aprovechamientos						
Participaciones, Aportaciones, Convenios, Incentivos Derivados de la Colaboración Fiscal y Fondos distintos de Aportaciones						
Transferencias, Asignaciones, Subsidios y Subvenciones, Pensiones y Jubilaciones.	42,241,758.00	3,658,959.00	45,900,717.00	45,897,141.49	0.00	3,575.51
Ingresos de los Entes Públicos de los Poderes Legislativos y Judicial, de los Órganos Autónomos y del Sector Paraestatal o Para mundial, así como de las Empresas Productivas del Estado						
<b>TOTAL</b>	<b>42,241,758.00</b>	<b>3,658,959.00</b>	<b>45,900,717.00</b>	<b>45,897,141.49</b>	<b>0.00</b>	<b>3,575.51</b>
				Ingresos excedentes		

**CUENTA PÚBLICA 2022**

ESTADO ANALITICO DEL EJERCICIO DEL PRESUPUESTO DE EGRESOS

**CLASIFICACION POR OBJETO DEL GASTO (CAPITULO-CONCEPTO)**

**DEL 1º DE ENERO AL 31 DE DICIEMBRE**



**FINANZAS**  
SECRETARÍA DE FINANZAS

Cve	Concepto	Aprobado 1	Ampliaciones / Reducciones 2= (3-1)	Modificado 3 = (1+2)	Devengado 4	Pagado 5	Subejercicio 6 = (3-4)
<b>552</b>	<b>UNIVERSIDAD TECNOLÓGICA DE LOS VALLES CENTRALES DE OAXACA</b>						
<b>4</b>	<b>TRANSFERENCIAS, ASIGNACIONES, SUBSIDIOS Y OTRAS AYUDAS</b>	<b>42,241,758.00</b>	<b>3,356,427.53</b>	<b>45,598,185.53</b>	<b>45,594,610.02</b>	<b>45,594,610.02</b>	<b>3,575.51</b>
1	TRANSFERENCIAS INTERNAS Y ASIGNACIONES AL SECTOR PÚBLICO	42,241,758.00	3,346,784.83	45,588,542.83	45,584,967.32	45,584,967.32	3,575.51
4	AYUDAS SOCIALES	0.00	9,642.70	9,642.70	9,642.70	9,642.70	0.00
<b>5</b>	<b>BIENES MUEBLES, INMUEBLES E INTANGIBLES</b>	<b>0.00</b>	<b>302,531.47</b>	<b>302,531.47</b>	<b>302,531.47</b>	<b>302,531.47</b>	<b>0.00</b>
1	MOBILIARIO Y EQUIPO DE ADMINISTRACIÓN	0.00	127,805.87	127,805.87	127,805.87	127,805.87	0.00
2	MOBILIARIO Y EQUIPO EDUCACIONAL Y RECREATIVO	0.00	151,300.60	151,300.60	151,300.60	151,300.60	0.00
6	MAQUINARIA, OTROS EQUIPOS Y HERRAMIENTAS	0.00	23,425.00	23,425.00	23,425.00	23,425.00	0.00
9	ACTIVOS INTANGIBLES	0.00	0.00	0.00	0.00	0.00	0.00
	<b>TOTAL DEPENDENCIA / ENTIDAD</b>	<b>42,241,758.00</b>	<b>3,658,959.00</b>	<b>45,900,717.00</b>	<b>45,897,141.49</b>	<b>45,897,141.49</b>	<b>3,575.51</b>

**CUENTA PÚBLICA 2022**

ESTADO ANALITICO DEL EJERCICIO DEL PRESUPUESTO DE EGRESOS

**CLASIFICACION ECONOMICA (POR TIPO DE GASTO)**

**DEL 1º DE ENERO AL 31 DE DICIEMBRE**



**FINANZAS**  
SECRETARÍA DE FINANZAS

Cve	Concepto	Aprobado 1	Ampliaciones / Reducciones 2= (3-1)	Modificado 3 = (1+2)	Devengado 4	Pagado 5	Subejercicio 6 = (3-4)
<b>552</b>	<b>UNIVERSIDAD TECNOLÓGICA DE LOS VALLES CENTRALES DE OAXACA</b>						
1	GASTO CORRIENTE	42,241,758.00	3,356,427.53	45,598,185.53	45,594,610.02	45,594,610.02	3,575.51
2	GASTO DE CAPITAL	0.00	302,531.47	302,531.47	302,531.47	302,531.47	0.00
	<b>TOTAL DEPENDENCIA / ENTIDAD:</b>	<b>42,241,758.00</b>	<b>3,658,959.00</b>	<b>45,900,717.00</b>	<b>45,897,141.49</b>	<b>45,897,141.49</b>	<b>3,575.51</b>

**CUENTA PÚBLICA 2022**  
**ESTADO ANALITICO DEL EJERCICIO DEL PRESUPUESTO DE EGRESOS**  
**CLASIFICACION ADMINISTRATIVA**  
**DEL 1º DE ENERO AL 31 DE DICIEMBRE**



**FINANZAS**  
 SECRETARÍA DE FINANZAS

Cve	Concepto	Aprobado 1	Ampliaciones / Reducciones 2= (3-1)	Modificado 3 = (1+2)	Devengado 4	Pagado Transferido 5	Subejercicio 6 = (3-4)
5	ORGANISMOS PÚBLICOS DESCENTRALIZADOS	42,241,758.00	3,658,959.00	45,900,717.00	45,897,141.49	45,897,141.49	3,575.51
52	UNIVERSIDAD TECNOLÓGICA DE LOS VALLES CENTRALES DE OAXACA	42,241,758.00	3,658,959.00	45,900,717.00	45,897,141.49	45,897,141.49	3,575.51
	<b>TOTAL DEL GASTO:</b>	<b>42,241,758.00</b>	<b>3,658,959.00</b>	<b>45,900,717.00</b>	<b>45,897,141.49</b>	<b>45,897,141.49</b>	<b>3,575.51</b>

**CUENTA PÚBLICA 2022**

ESTADO ANALITICO DEL EJERCICIO DEL PRESUPUESTO DE EGRESOS

**CLASIFICACION FUNCIONAL (FINALIDAD Y FUNCION)**

DEL 1º DE ENERO AL 31 DE DICIEMBRE



**FINANZAS**  
SECRETARÍA DE FINANZAS

Cve	Concepto	Aprobado 1	Ampliaciones / Reducciones 2= (3-1)	Modificado 3 = (1+2)	Devengado 4	Pagado 5	Subejercicio 6 = (3-4)
<b>552</b>	<b>UNIVERSIDAD TECNOLÓGICA DE LOS VALLES CENTRALES DE OAXACA</b>						
<b>2</b>	<b>DESARROLLO SOCIAL</b>	42,241,758.00	3,658,959.00	45,900,717.00	45,897,141.49	45,897,141.49	3,575.51
5	EDUCACIÓN	42,241,758.00	3,658,959.00	45,900,717.00	45,897,141.49	45,897,141.49	3,575.51
	<b>TOTAL DEPENDENCIA / ENTIDAD</b>	<b>42,241,758.00</b>	<b>3,658,959.00</b>	<b>45,900,717.00</b>	<b>45,897,141.49</b>	<b>45,897,141.49</b>	<b>3,575.51</b>

ENDEUDAMIENTO NETO  
DEL 01 DE ENERO AL 31 DE DICIEMBRE DE 2022  
(Pesos)

Identificación de Crédito o Instrumento	Contratación/Colocación	Amortización	Endeudamiento Neto
	A	B	C = A - B
<b>Créditos Bancarios</b>			
			0
			0
			0
			0
			0
			0
			0
			0
			0
			0
Total Créditos Bancarios	0	0	0
<b>Otros Instrumentos de Deuda</b>			
			0
			0
			0
			0
			0
			0
			0
			0
			0
Total Otros Instrumentos de Deuda	0	0	0
<b>TOTAL</b>	<b>0</b>	<b>0</b>	<b>0</b>

NO APLICA





INTERESES DE LA DEUDA DEL 01 DE ENERO AL 31 DE DICIEMBRE DE 2022 (Pesos)

Identificación de Crédito o Instrumento	Devengado	Pagado
<b>Créditos Bancarios</b>		
		0
Total de intereses de Créditos Bancarios	0	0
<b>Otros Instrumentos de Deuda</b>		
Total de intereses de Otros Instrumentos de Deuda	0	0
<b>TOTAL</b>	<b>0</b>	<b>0</b>

NO APLICA

INDICADORES DE POSTURA FISCAL  
DEL 01 DE ENERO AL 31 DE DICIEMBRE DE 2022  
(Pesos)

Concepto	Estimado	Devengado	Pagado <sup>3</sup>
I. Ingresos Presupuestarios (I=1+2)	0	0	0
1. Ingresos del Gobierno de la Entidad Federativa <sup>1</sup>			
2. Ingresos del Sector Paraestatal <sup>1</sup>			
II. Egresos Presupuestarios (II=3+4)	0	0	0
3. Egresos del Gobierno de la Entidad Federativa <sup>2</sup>			
4. Egresos del Sector Paraestatal <sup>2</sup>			
III. Balance Presupuestario (Superávit o Déficit) (III = I - II)	0	0	0

Concepto	Estimado	Devengado	Pagado <sup>3</sup>
III. Balance presupuestario (Superávit o Déficit)	0	0	0
IV. Intereses, Comisiones y Gastos de la Deuda			
V. Balance Primario (Superávit o Déficit) (V= III - IV)	0	0	0

Concepto	Estimado	Devengado	Pagado <sup>3</sup>
A. Financiamiento			
B. Amortización de la deuda			
C. Endeudamiento o desendeudamiento (C = A - B)	0	0	0

1. Los Ingresos que se presentan son los ingresos presupuestarios totales sin incluir los ingresos por financiamientos. Los Ingresos del Gobierno de la Entidad Federativa corresponden a los del Poder Ejecutivo, Legislativo Judicial y Autónomos
2. Los egresos que se presentan son los egresos presupuestarios totales sin incluir los egresos por amortización. Los egresos del Gobierno de la Entidad Federativa corresponden a los del Poder Ejecutivo, Legislativo, Judicial y Órganos Autónomos
3. Para Ingresos se reportan los ingresos recaudados; para egresos se reportan los egresos pagados

**CUENTA PÚBLICA 2022**

ESTADO ANALITICO DEL EJERCICIO DEL PRESUPUESTO DE EGRESOS

**RESUMEN POR PROGRAMA PRESUPUESTARIO**

DEL 1º DE ENERO AL 31 DE DICIEMBRE



**FINANZAS**  
SECRETARÍA DE FINANZAS

Clave	Concepto	Aprobado 1	Ampliaciones / Reducciones 2= (3-1)	Modificado 3 = (1+2)	Devengado 4	Pagado 5	Subejercicio 6 = (3-4)
<b>5</b>	<b>ORGANISMOS PÚBLICOS DESCENTRALIZADOS</b>	42,241,758.00	3,658,959.00	45,900,717.00	45,897,141.49	45,897,141.49	3,575.51
52	UNIVERSIDAD TECNOLÓGICA DE LOS VALLES CENTRALES DE OAXACA	42,241,758.00	3,658,959.00	45,900,717.00	45,897,141.49	45,897,141.49	3,575.51
1	PROGRAMAS	42,241,758.00	3,658,959.00	45,900,717.00	45,897,141.49	45,897,141.49	3,575.51
2	DESEMPEÑO DE LAS FUNCIONES	42,241,758.00	3,658,959.00	45,900,717.00	45,897,141.49	45,897,141.49	3,575.51
	<b>TOTAL DEPENDENCIA / ENTIDAD</b>	42,241,758.00	3,658,959.00	45,900,717.00	45,897,141.49	45,897,141.49	3,575.51

# REPORTE DE AVANCE DE GESTIÓN

## UR 552 - UNIVERSIDAD TECNOLÓGICA DE LOS VALLES CENTRALES DE OAXACA

### CUARTO TRIMESTRE 2022



**OBJETIVO INSTITUCIONAL:** -OFRECER PROGRAMAS DE EDUCACIÓN SUPERIOR DE DOS AÑOS CON LAS CARACTERÍSTICAS DE INTENSIDAD, PERTINENCIA, FLEXIBILIDAD Y CALIDAD.

<b>ALINEACIÓN PED:</b>		<b>MATRIZ DE INDICADORES PARA RESULTADOS:</b>	
<b>EJE:</b>	01-OAXACA INCLUYENTE CON EL DESARROLLO SOCIAL	<b>FIN:</b>	CONTRIBUIR A UNA EDUCACIÓN SUPERIOR ACCESIBLE Y CON EQUIDAD
<b>TEMA:</b>	01-EDUCACIÓN	<b>PROPÓSITO:</b>	INSTITUCIONES DE EDUCACIÓN SUPERIOR EN EL ESTADO DE OAXACA VINCULADOS EN EL SECTOR PRODUCTIVO Y SOCIAL
<b>OBJETIVO:</b>	09-AMPLIAR Y DIVERSIFICAR LA OFERTA DE EDUCACIÓN SUPERIOR EN OAXACA PARA ATENDER LA DEMANDA DE MANERA ACCESIBLE Y CON EQUIDAD.	<b>COMPONENTE:</b>	435-ESPACIO EDUCATIVO EN EL NIVEL SUPERIOR REPARADO
<b>ESTRATEGIA:</b>	02-PROMOVER LA PARTICIPACIÓN DE LAS INSTITUCIONES PÚBLICAS DE EDUCACIÓN SUPERIOR EN UN PROGRAMA PARA LA AMPLIACIÓN Y MEJORA DE LA INFRAESTRUCTURA FÍSICA Y EL EQUIPAMIENTO.	<b>ACTIVIDAD:</b>	152-REPARAR ESPACIO EDUCATIVO
<b>LÍNEAS DE ACCIÓN:</b>	02-GESTIONAR RECURSOS DE LA FEDERACIÓN Y DEL GOBIERNO DEL ESTADO PARA PROYECTOS DE INVERSIÓN, ENTRE ELLOS LOS DE FONDOS CONCURSABLES, CON LA FINALIDAD DE AMPLIAR LA INFRAESTRUCTURA EDUCATIVA EN PROGRAMAS DE ALTA PERTINENCIA.		
<b>UE:</b>	001-UNIVERSIDAD TECNOLÓGICA DE LOS VALLES CENTRALES		

ESTRUCTURA PROGRAMATICA								
PROGRAMA		SUBPROGRAMA		PROYECTO			OBRA/ACTIVIDAD	
127-INCREMENTO DE LA OFERTA EDUCATIVA SUPERIOR		02-REPARACION DE ESPACIOS EDUCATIVOS DE NIVEL SUPERIOR		000--			001-REPARACIÓN Y MANTENIMIENTO DE ESPACIOS EDUCATIVOS	
POBLACIÓN O ÁREA DE ENFOQUE POTENCIAL	ATRIBUTO DE LA POBLACIÓN O ÁREA DE ENFOQUE:	INSTITUCIÓN DE EDUCACIÓN SUPERIOR		HOMBRES:	0	MUJERES:	0	TOTAL: 40

PRESUPUESTO ANUAL							
Aprobado	Ampliación	Reducción	Modificado	EJERCIDO T1	EJERCIDO T2	EJERCIDO T3	EJERCIDO T4
1,047,052.72	1,017,675.80	531,647.10	1,533,081.42	515,483.43	495,472.24	212,513.96	309,611.79
TOTAL EJERCIDO AL TRIMESTRE VIGENTE							1,533,081.42

PRESUPUESTO TRIMESTRAL DE LA ACTIVIDAD							
Aprobado	Modificado	Comprometido	Devengado	Ejercido	% de Ejercido Vs. Modificado		
165,500.00	309,611.79	309,611.79	309,611.79	309,611.79	100.00		

DATOS DEL INDICADOR							
Nombre :	PORCENTAJE DE ESPACIOS EDUCATIVOS REPARADOS EN ETAPAS			Número de indicador :	2199		
Definición :	MIDE EL PORCENTAJE DE ETAPAS DE ESPACIOS EDUCATIVOS REPARADOS, RESPECTO A LAS PROGRAMADAS						
Método de Cálculo :	(NÚMERO DE ETAPAS DE ESPACIOS EDUCATIVOS REPARADOS/NÚMERO DE ETAPAS PROGRAMADAS)*100						
Tipo	Dimensión	Frecuencia de Medición	Forma de cálculo del indicador	Tipo de Valor	Sentido Esperado		
GESTIÓN	EFICACIA	TRIMESTRAL	PORCENTAJE	FLUJO	ASCENDENTE		

MEDIOS DE VERIFICACIÓN / FUENTE INFORMACIÓN				SUPUESTO			
ACTA ENTREGA-RECEPCIÓN EMITIDA POR LA INSTANCIA CORRESPONDIENTE, RESGUARDADO EN EL DEPARTAMENTO DE PLANEACIÓN Y EVALUACIÓN				DISPONIBILIDAD PRESUPUESTAL			

DATOS DE LA META							
Definición de la variable Meta:	1 - NÚMERO DE ETAPAS DE ESPACIOS EDUCATIVOS REPARADOS						
Unidad de medida:	25 - NÚMERO						

LÍNEA BASE				VALOR PROGRAMADO ANUAL			
AÑO	2016	VALOR	1.00	AÑO	2022	VALOR	2.00

AVANCE TRIMESTRAL OBRA/ACTIVIDAD							
METAS	1er.TRIMESTRE	2o.TRIMESTRE	3er.TRIMESTRE	4o.TRIMESTRE	CUMPLIMIENTO DE METAS		
PROGRAMACIÓN INICIAL	0.00	1.00	1.00	0.00	T1+T2+T3+T4		2.00
PROGRAMACIÓN ACTUALIZADA	0.00	1.00	1.00	0.00	T1+T2+T3+T4		2.00
METAS ALCANZADAS	0.00	1.00	1.00	0.00	T1+T2+T3+T4		2.00
PORCENTAJE ALCANZADO TRIMESTRAL	0.00	100.00	100.00	0.00	PORCENTAJE ALCANZADO ANUAL		100.00

PORCENTAJE DE CUMPLIMIENTO ALCANZADO EN EL TRIMESTRE: 0 %

JEFE ADMINISTRATIVO  
C.P. EMILIO RIVERA MORENO  
DIRECTOR DE ADMINISTRACIÓN Y FINANZAS

TITULAR DE LA DEPENDENCIA/ENTIDAD  
DRA. TANIA LÓPEZ LÓPEZ  
RECTORA

# REPORTE DE AVANCE DE GESTIÓN

## UR 552 - UNIVERSIDAD TECNOLÓGICA DE LOS VALLES CENTRALES DE OAXACA

### CUARTO TRIMESTRE 2022



#### ALINEACIÓN PED:

**ESTRATEGIA:** 02-PROMOVER LA PARTICIPACIÓN DE LAS INSTITUCIONES PÚBLICAS DE EDUCACIÓN SUPERIOR EN UN PROGRAMA PARA LA AMPLIACIÓN Y MEJORA DE LA INFRAESTRUCTURA FÍSICA Y EL EQUIPAMIENTO.  
**LÍNEAS DE ACCIÓN:** 02-GESTIONAR RECURSOS DE LA FEDERACIÓN Y DEL GOBIERNO DEL ESTADO PARA PROYECTOS DE INVERSIÓN, ENTRE ELLOS LOS DE FONDOS CONCURSABLES, CON LA FINALIDAD DE AMPLIAR LA INFRAESTRUCTURA EDUCATIVA EN PROGRAMAS DE ALTA PERTINENCIA.  
**UE:** 001-UNIVERSIDAD TECNOLÓGICA DE LOS VALLES CENTRALES

#### MATRIZ DE INDICADORES PARA RESULTADOS:

**COMPONENTE:** 434-ESPACIO EDUCATIVO EN EL NIVEL SUPERIOR EQUIPADO  
**ACTIVIDAD:** 158-EQUIPAR ESPACIO EDUCATIVO

ESTRUCTURA PROGRAMATICA										
PROGRAMA		SUBPROGRAMA		PROYECTO			OBRA/ACTIVIDAD			
127-INCREMENTO DE LA OFERTA EDUCATIVA SUPERIOR		03-EQUIPAMIENTO DE ESPACIOS EDUCATIVOS DE NIVEL SUPERIOR		000--			001-EQUIPAMIENTO UTVCO			
POBLACIÓN O ÁREA DE ENFOQUE POTENCIAL	ATRIBUTO DE LA POBLACIÓN O ÁREA DE ENFOQUE:	INSTITUCIÓN DE EDUCACIÓN SUPERIOR		HOMBRES:	0	MUJERES:	0	TOTAL:	40	
PRESUPUESTO ANUAL										
Aprobado	Ampliación	Reducción	Modificado	EJERCIDO T1		EJERCIDO T2		EJERCIDO T3		
0.00	162,918.73	0.00	162,918.73	0.00		130,696.53		0.00		
								TOTAL EJERCIDO AL TRIMESTRE VIGENTE		162,918.73
PRESUPUESTO TRIMESTRAL DE LA ACTIVIDAD										
Aprobado		Modificado		Comprometido		Devengado		Ejercido		
0.00		32,222.20		32,222.20		32,222.20		32,222.20		
%										100.00
DATOS DEL INDICADOR										
Nombre :	PORCENTAJE DE ESPACIOS EDUCATIVOS EQUIPADOS				Número de indicador :	159				
Definición :	MIDE EL PORCENTAJE DE ESPACIOS EDUCATIVOS EQUIPADOS, RESPECTO AL PROGRAMADO									
Método de Cálculo :	(NÚMERO DE EQUIPOS ADQUIRIDOS PARA ESPACIOS EDUCATIVOS/NÚMERO DE EQUIPOS PROGRAMADOS PARA ESPACIOS EDUCATIVOS)*100									
Tipo	Dimensión		Frecuencia de Medición		Forma de cálculo del indicador		Tipo de Valor		Sentido Esperado	
GESTIÓN	EFICACIA		TRIMESTRAL		PORCENTAJE		FLUJO		ASCENDENTE	
MEDIOS DE VERIFICACIÓN / FUENTE INFORMACIÓN					SUPUESTO					
ACTA ENTREGA - RECEPCIÓN DEL EQUIPO, RESGUARDADA EN LA DIRECCIÓN DE ADMINISTRACIÓN Y FINANZAS					DISPONIBILIDAD PRESUPUESTAL					
DATOS DE LA META										
Definición de la variable Meta:	1 - NÚMERO DE EQUIPOS ADQUIRIDOS PARA ESPACIOS EDUCATIVOS									
Unidad de medida:	25 - NÚMERO									
LÍNEA BASE					VALOR PROGRAMADO ANUAL					
AÑO	2016		VALOR	1.00		AÑO	2022		VALOR	1.00
AVANCE TRIMESTRAL OBRA/ACTIVIDAD										
METAS	1er.TRIMESTRE		2o.TRIMESTRE		3er.TRIMESTRE		4o.TRIMESTRE		CUMPLIMIENTO DE METAS	
PROGRAMACIÓN INICIAL	0.00	0.00		1.00		0.00		T1+T2+T3+T4		1.00
PROGRAMACIÓN ACTUALIZADA	0.00	0.00		1.00		0.00		T1+T2+T3+T4		1.00
METAS ALCANZADAS	0.00	0.00		1.00		0.00		T1+T2+T3+T4		1.00
PORCENTAJE ALCANZADO TRIMESTRAL	0.00	0.00		100.00		0.00		PORCENTAJE ALCANZADO ANUAL		100.00

PORCENTAJE DE CUMPLIMIENTO ALCANZADO EN EL TRIMESTRE: 0 %

JEFE ADMINISTRATIVO  
 C.P. EMILIO RIVERA MORENO  
 DIRECTOR DE ADMINISTRACIÓN Y FINANZAS

TITULAR DE LA DEPENDENCIA/ENTIDAD  
 DRA. TANIA LÓPEZ LÓPEZ  
 RECTORA

# REPORTE DE AVANCE DE GESTIÓN

## UR 552 - UNIVERSIDAD TECNOLÓGICA DE LOS VALLES CENTRALES DE OAXACA

### CUARTO TRIMESTRE 2022



**ALINEACIÓN PED:**

**ESTRATEGIA:** 01-PROMOVER LA CREACIÓN DE NUEVAS INSTITUCIONES EDUCATIVAS, IMPLEMENTANDO NUEVOS MODELOS DE ENSEÑANZA PARA OFRECER OPORTUNIDADES DE ACCESO A LA EDUCACIÓN, PRIORITARIAMENTE EN LOS DISTRITOS QUE CARECEN DEL SERVICIO.  
**LÍNEAS DE ACCIÓN:** 02-COADYUVAR EN EL INCREMENTO DE LA COBERTURA SOCIAL DE EDUCACIÓN SUPERIOR EN EL ESTADO Y ELEVAR LA ABSORCIÓN A LA EDUCACIÓN SUPERIOR DURANTE ESTE SEXENIO.  
**UE:** 001-UNIVERSIDAD TECNOLÓGICA DE LOS VALLES CENTRALES

**MATRIZ DE INDICADORES PARA RESULTADOS:**

**COMPONENTE:** 627-NUEVO PROGRAMA DE ESTUDIO DE TSU Y LICENCIATURA APERTURADO Y/O ACTUALIZADO  
**ACTIVIDAD:** 1908-CAPACITAR AL PERSONAL

ESTRUCTURA PROGRAMÁTICA							
PROGRAMA		SUBPROGRAMA		PROYECTO		OBRA/ACTIVIDAD	
127-INCREMENTO DE LA OFERTA EDUCATIVA SUPERIOR		05-APERTURA Y/O ACTUALIZACIÓN DE NUEVOS PROGRAMAS DE ESTUDIO DE TSU Y LICENCIATURA		000--		003-CAPACITAR AL PERSONAL	
POBLACIÓN O ÁREA DE ENFOQUE POTENCIAL	ATRIBUTO DE LA POBLACIÓN O ÁREA DE ENFOQUE:	INSTITUCIÓN DE EDUCACIÓN SUPERIOR		HOMBRES:	0	MUJERES:	0
				TOTAL:			40

PRESUPUESTO ANUAL							
Aprobado	Ampliación	Reducción	Modificado	EJERCIDO T1	EJERCIDO T2	EJERCIDO T3	EJERCIDO T4
12,000.00	0.00	6,000.00	6,000.00	0.00	6,000.00	0.00	0.00
				TOTAL EJERCIDO AL TRIMESTRE VIGENTE		6,000.00	

PRESUPUESTO TRIMESTRAL DE LA ACTIVIDAD							
Aprobado		Modificado	Comprometido	Devengado	Ejercido	% de Ejercido Vs. Modificado	
0.00		0.00	0.00	0.00	0.00	nan	

DATOS DEL INDICADOR				
Nombre :	PORCENTAJE DE CAPACITACIONES IMPARTIDAS		Número de indicador :	2385
Definición :	MIDE EL PORCENTAJE DE CAPACITACIONES IMPARTIDAS RESPECTO A LAS PROGRAMADAS			
Método de Cálculo :	(NÚMERO DE CAPACITACIONES IMPARTIDAS / NÚMERO DE CAPACITACIONES PROGRAMADAS) *100			

Tipo	Dimensión	Frecuencia de Medición	Forma de cálculo del indicador	Tipo de Valor	Sentido Esperado
GESTIÓN	EFICACIA	TRIMESTRAL	PORCENTAJE	FLUJO	ASCENDENTE

MEDIOS DE VERIFICACIÓN / FUENTE INFORMACIÓN	SUPUESTO
LISTAS DE ASISTENCIA, RESGUARDADAS EN EL DEPARTAMENTO DE RECURSOS HUMANOS, SERVICIOS GENERALES Y MATERIALES	EXISTA EL SUFICIENTE PERSONAL QUE CUBRA EL PERFIL ADECUADO PARA CAPACITARSE

DATOS DE LA META			
Definición de la variable Meta:	1 - NÚMERO DE CAPACITACIONES IMPARTIDAS		
Unidad de medida:	25 - NÚMERO		

LÍNEA BASE				VALOR PROGRAMADO ANUAL			
AÑO	2016	VALOR	1.00	AÑO	2022	VALOR	2.00

AVANCE TRIMESTRAL OBRA/ACTIVIDAD							
METAS	1er.TRIMESTRE	2o.TRIMESTRE	3er.TRIMESTRE	4o.TRIMESTRE	CUMPLIMIENTO DE METAS		
PROGRAMACIÓN INICIAL	0.00	0.00	1.00	1.00	T1+T2+T3+T4	2.00	
PROGRAMACIÓN ACTUALIZADA	0.00	0.00	1.00	1.00	T1+T2+T3+T4	2.00	
METAS ALCANZADAS	0.00	0.00	1.00	1.00	T1+T2+T3+T4	2.00	
PORCENTAJE ALCANZADO TRIMESTRAL	0.00	0.00	100.00	100.00	PORCENTAJE ALCANZADO ANUAL	100.00	

PORCENTAJE DE CUMPLIMIENTO ALCANZADO EN EL TRIMESTRE: 100.00 %

JEFE ADMINISTRATIVO  
 C.P. EMILIO RIVERA MORENO  
 DIRECTOR DE ADMINISTRACIÓN Y FINANZAS

TITULAR DE LA DEPENDENCIA/ENTIDAD  
 DRA. TANIA LÓPEZ LÓPEZ  
 RECTORA



# REPORTE DE AVANCE DE GESTIÓN

## UR 552 - UNIVERSIDAD TECNOLÓGICA DE LOS VALLES CENTRALES DE OAXACA

### CUARTO TRIMESTRE 2022



#### ALINEACIÓN PED:

**ESTRATEGIA:** 02-PROMOVER LA PARTICIPACIÓN DE LAS INSTITUCIONES PÚBLICAS DE EDUCACIÓN SUPERIOR EN UN PROGRAMA PARA LA AMPLIACIÓN Y MEJORA DE LA INFRAESTRUCTURA FÍSICA Y EL EQUIPAMIENTO.  
**LÍNEAS DE ACCIÓN:** 02-GESTIONAR RECURSOS DE LA FEDERACIÓN Y DEL GOBIERNO DEL ESTADO PARA PROYECTOS DE INVERSIÓN, ENTRE ELLOS LOS DE FONDOS CONCURSABLES, CON LA FINALIDAD DE AMPLIAR LA INFRAESTRUCTURA EDUCATIVA EN PROGRAMAS DE ALTA PERTINENCIA.  
**UE:** 001-UNIVERSIDAD TECNOLÓGICA DE LOS VALLES CENTRALES

#### MATRIZ DE INDICADORES PARA RESULTADOS:

**COMPONENTE:** 851-PROCESO EDUCATIVO CERTIFICADO  
**ACTIVIDAD:** 1909-CONTRATAR EL SERVICIO DE LA CASA CERTIFICADORA

ESTRUCTURA PROGRAMATICA									
PROGRAMA		SUBPROGRAMA		PROYECTO			OBRA/ACTIVIDAD		
127-INCREMENTO DE LA OFERTA EDUCATIVA SUPERIOR		07-CERTIFICACIÓN DEL PROCESO EDUCATIVO		000--			001-CONTRATAR EL SERVICIO DE LA CASA CERTIFICADORA		
POBLACIÓN O ÁREA DE ENFOQUE POTENCIAL	ATRIBUTO DE LA POBLACIÓN O ÁREA DE ENFOQUE:	INSTITUCIÓN DE EDUCACIÓN SUPERIOR		HOMBRES:	0	MUJERES:	0	TOTAL:	40

PRESUPUESTO ANUAL							
Aprobado	Ampliación	Reducción	Modificado	EJERCIDO T1	EJERCIDO T2	EJERCIDO T3	EJERCIDO T4
90,000.00	36,888.00	71,208.00	55,680.00	0.00	18,792.00	36,888.00	0.00
TOTAL EJERCIDO AL TRIMESTRE VIGENTE							55,680.00

PRESUPUESTO TRIMESTRAL DE LA ACTIVIDAD							
Aprobado	Modificado	Comprometido	Devengado	Ejercido	% de Ejercido Vs. Modificado		
0.00	0.00	0.00	0.00	0.00	nan		

DATOS DEL INDICADOR				
Nombre :	PORCENTAJE DE PROCESOS CERTIFICADOS		Número de indicador :	2259
Definición :	MIDE EL PORCENTAJE DE PROCESOS CERTIFICADOS RESPECTO A LOS PROGRAMADOS			
Método de Cálculo :	(NÚMERO DE PROCESOS CERTIFICADOS/NÚMERO DE PROCESOS PROGRAMADOS) *100			

Tipo	Dimensión	Frecuencia de Medición	Forma de cálculo del indicador	Tipo de Valor	Sentido Esperado
GESTIÓN	EFICACIA	TRIMESTRAL	PORCENTAJE	FLUJO	ASCENDENTE

MEDIOS DE VERIFICACIÓN / FUENTE INFORMACIÓN	SUPUESTO
EMISIÓN DEL CERTIFICADO EMITIDO POR EL INSTITUTO MEXICANO DE NORMALIZACIÓN Y CERTIFICACIÓN	DISPONIBILIDAD PRESUPUESTAL

DATOS DE LA META	
Definición de la variable Meta:	1 - NÚMERO DE PROCESOS CERTIFICADOS
Unidad de medida:	25 - NÚMERO

LÍNEA BASE				VALOR PROGRAMADO ANUAL			
AÑO	2016	VALOR	1.00	AÑO	2022	VALOR	1.00

AVANCE TRIMESTRAL OBRA/ACTIVIDAD							
METAS	1er.TRIMESTRE	2o.TRIMESTRE	3er.TRIMESTRE	4o.TRIMESTRE	CUMPLIMIENTO DE METAS		
PROGRAMACIÓN INICIAL	0.00	0.00	0.00	1.00	T1+T2+T3+T4	1.00	
PROGRAMACIÓN ACTUALIZADA	0.00	0.00	1.00	1.00	T1+T2+T3+T4	2.00	
METAS ALCANZADAS	0.00	0.00	1.00	1.00	T1+T2+T3+T4	2.00	
PORCENTAJE ALCANZADO TRIMESTRAL	0.00	0.00	100.00	100.00	PORCENTAJE ALCANZADO ANUAL	100.00	

PORCENTAJE DE CUMPLIMIENTO ALCANZADO EN EL TRIMESTRE: 100.00 %

JEFE ADMINISTRATIVO  
 C.P. EMILIO RIVERA MORENO  
 DIRECTOR DE ADMINISTRACIÓN Y FINANZAS

TITULAR DE LA DEPENDENCIA/ENTIDAD  
 DRA. TANIA LÓPEZ LÓPEZ  
 RECTORA

# REPORTE DE AVANCE DE GESTIÓN

## UR 552 - UNIVERSIDAD TECNOLÓGICA DE LOS VALLES CENTRALES DE OAXACA

### CUARTO TRIMESTRE 2022



**ALINEACIÓN PED:**

**ESTRATEGIA:** 02-PROMOVER LA PARTICIPACIÓN DE LAS INSTITUCIONES PÚBLICAS DE EDUCACIÓN SUPERIOR EN UN PROGRAMA PARA LA AMPLIACIÓN Y MEJORA DE LA INFRAESTRUCTURA FÍSICA Y EL EQUIPAMIENTO.  
**LÍNEAS DE ACCIÓN:** 02-GESTIONAR RECURSOS DE LA FEDERACIÓN Y DEL GOBIERNO DEL ESTADO PARA PROYECTOS DE INVERSIÓN, ENTRE ELLOS LOS DE FONDOS CONCURSABLES, CON LA FINALIDAD DE AMPLIAR LA INFRAESTRUCTURA EDUCATIVA EN PROGRAMAS DE ALTA PERTINENCIA.  
**UE:** 001-UNIVERSIDAD TECNOLÓGICA DE LOS VALLES CENTRALES

**MATRIZ DE INDICADORES PARA RESULTADOS:**

**COMPONENTE:** 851-PROCESO EDUCATIVO CERTIFICADO  
**ACTIVIDAD:** 1911-CERTIFICAR EL PROCESO EDUCATIVO

ESTRUCTURA PROGRAMATICA									
PROGRAMA		SUBPROGRAMA			PROYECTO			OBRA/ACTIVIDAD	
127-INCREMENTO DE LA OFERTA EDUCATIVA SUPERIOR		07-CERTIFICACIÓN DEL PROCESO EDUCATIVO			000--			002-CERTIFICAR EL PROCESO EDUCATIVO	
POBLACIÓN O ÁREA DE ENFOQUE POTENCIAL	ATRIBUTO DE LA POBLACIÓN O ÁREA DE ENFOQUE:	INSTITUCIÓN DE EDUCACIÓN SUPERIOR			HOMBRES:	0	MUJERES:	0	TOTAL: 40

PRESUPUESTO ANUAL							
Aprobado	Ampliación	Reducción	Modificado	EJERCIDO T1	EJERCIDO T2	EJERCIDO T3	EJERCIDO T4
0.00	0.00	0.00	0.00	0.00	0.00	0.00	0.00
TOTAL EJERCIDO AL TRIMESTRE VIGENTE							0.00

PRESUPUESTO TRIMESTRAL DE LA ACTIVIDAD						
Aprobado	Modificado	Comprometido	Devengado	Ejercido	% de Ejercido Vs. Modificado	
0.00	0.00	0.00	0.00	0.00	nan	

**DATOS DEL INDICADOR**

**Nombre :** PORCENTAJE DE PROCESOS EDUCATIVOS ACREDITADOS      **Número de indicador :** 2017  
**Definición :** MIDE EL PORCENTAJE DE PROCESOS EDUCATIVOS ACREDITADOS RESPECTO A LOS PROGRAMADOS  
**Método de Cálculo :** (PROCESOS EDUCATIVOS ACREDITADOS / PROCESOS EDUCATIVOS PROGRAMADOS) \* 100

Tipo	Dimensión	Frecuencia de Medición	Forma de cálculo del indicador	Tipo de Valor	Sentido Esperado
GESTIÓN	EFICACIA	TRIMESTRAL	PORCENTAJE	FLUJO	ASCENDENTE

MEDIOS DE VERIFICACIÓN / FUENTE INFORMACIÓN	SUPUESTO
EMISIÓN DEL CERTIFICADO EMITIDO POR EL INSTITUTO MEXICANO DE NORMALIZACIÓN Y CERTIFICACIÓN	DISPONIBILIDAD PRESUPUESTAL

**DATOS DE LA META**

**Definición de la variable Meta:** 1 - NÚMERO DE PROCESOS EDUCATIVOS ACREDITADOS  
**Unidad de medida:** 25 - NÚMERO

LÍNEA BASE				VALOR PROGRAMADO ANUAL			
AÑO	2016	VALOR	1.00	AÑO	2022	VALOR	1.00

AVANCE TRIMESTRAL OBRA/ACTIVIDAD							
METAS	1er.TRIMESTRE	2o.TRIMESTRE	3er.TRIMESTRE	4o.TRIMESTRE	CUMPLIMIENTO DE METAS		
PROGRAMACIÓN INICIAL	0.00	0.00	0.00	1.00	T1+T2+T3+T4	1.00	
PROGRAMACIÓN ACTUALIZADA	0.00	0.00	0.00	1.00	T1+T2+T3+T4	1.00	
METAS ALCANZADAS	0.00	0.00	0.00	1.00	T1+T2+T3+T4	1.00	
PORCENTAJE ALCANZADO TRIMESTRAL	0.00	0.00	0.00	100.00	PORCENTAJE ALCANZADO ANUAL	100.00	

PORCENTAJE DE CUMPLIMIENTO ALCANZADO EN EL TRIMESTRE: 100.00 %

JEFE ADMINISTRATIVO  
 C.P. EMILIO RIVERA MORENO  
 DIRECTOR DE ADMINISTRACIÓN Y FINANZAS

TITULAR DE LA DEPENDENCIA/ENTIDAD  
 DRA. TANIA LÓPEZ LÓPEZ  
 RECTORA

# REPORTE DE AVANCE DE GESTIÓN

## UR 552 - UNIVERSIDAD TECNOLÓGICA DE LOS VALLES CENTRALES DE OAXACA

### CUARTO TRIMESTRE 2022



**ALINEACIÓN PED:**

**EJE:** 01-OAXACA INCLUYENTE CON EL DESARROLLO SOCIAL

**TEMA:** 01-EDUCACIÓN

**OBJETIVO:** 10-AMPLIAR LA MATRÍCULA DE EDUCACIÓN SUPERIOR PROMOViendo LA FORMACIÓN DE CAPITAL HUMANO DE ALTO NIVEL CON UNA EDUCACIÓN SUPERIOR DE CALIDAD Y PERTINENCIA PARA EL ESTADO.

**ESTRATEGIA:** 02-PROMOVER MEJOR CALIDAD EN LOS COMPONENTES DEL PROCESO EDUCATIVO: DOCENTES, ESTUDIANTES, PLANES Y PROGRAMAS DE ESTUDIO.

**LÍNEAS DE ACCIÓN:** 03-PROMOVER UNA EDUCACIÓN INTEGRAL EN LAS Y LOS ESTUDIANTES DE EDUCACIÓN SUPERIOR PARA LA FORMACIÓN DE PROFESIONISTAS CON RESPONSABILIDAD SOCIAL.

**UE:** 001-UNIVERSIDAD TECNOLÓGICA DE LOS VALLES CENTRALES

**MATRIZ DE INDICADORES PARA RESULTADOS:**

**FIN:** CONTRIBUIR A LA AMPLIACIÓN DE LA MATRÍCULA DE EDUCACIÓN SUPERIOR

**PROPÓSITO:** EGRESADOS DE EDUCACIÓN MEDIA SUPERIOR Y DE LICENCIATURA CON SUFICIENTES POSIBILIDADES DE INGRESO, ATENCIÓN Y TERMINACIÓN DE ESTUDIOS

**COMPONENTE:** 299-FORMACIÓN INTEGRAL A NIVEL SUPERIOR Y POSGRADO OTORGADO

**ACTIVIDAD:** 182-IMPARTIR HORA CLASE

ESTRUCTURA PROGRAMATICA							
PROGRAMA		SUBPROGRAMA		PROYECTO		OBRA/ACTIVIDAD	
139-FORMACIÓN PROFESIONAL Y POSGRADO		01-OTORGAMIENTO DE FORMACIÓN INTEGRAL A NIVEL SUPERIOR Y POSGRADO		000--		001-IMPARTIR HORAS CLASE	
POBLACIÓN O ÁREA DE ENFOQUE POTENCIAL	ATRIBUTO DE LA POBLACIÓN O ÁREA DE ENFOQUE:	EGRESADO DE EDUCACIÓN MEDIA SUPERIOR	HOMBRES:	24022	MUJERES:	28150	TOTAL: 52172

PRESUPUESTO ANUAL							
Aprobado	Ampliación	Reducción	Modificado	EJERCIDO T1	EJERCIDO T2	EJERCIDO T3	EJERCIDO T4
22,030,787.01	2,334,551.47	1,098,155.50	23,267,182.98	4,480,503.89	5,638,274.54	5,483,012.60	7,665,391.95
TOTAL EJERCIDO AL TRIMESTRE VIGENTE						23,267,182.98	

PRESUPUESTO TRIMESTRAL DE LA ACTIVIDAD						
Aprobado	Modificado	Comprometido	Devengado	Ejercido	% de Ejercido Vs. Modificado	
6,728,600.94	7,665,391.95	7,608,271.24	7,665,391.95	7,665,391.95	100.00	

DATOS DEL INDICADOR					
Nombre :	PORCENTAJE DE HORAS CLASE IMPARTIDAS			Número de indicador :	168
Definición :	MIDE EL PORCENTAJE DE HORAS CLASE IMPARTIDAS CON RESPECTO A LAS HORAS CLASE PROGRAMADAS				
Método de Cálculo :	(NÚMERO DE HORAS CLASE IMPARTIDAS/ NÚMERO DE HORAS CLASE PROGRAMADAS)*100				
Tipo	Dimensión	Frecuencia de Medición	Forma de cálculo del indicador	Tipo de Valor	Sentido Esperado
GESTIÓN	EFICACIA	TRIMESTRAL	PORCENTAJE	FLUJO	ASCENDENTE
MEDIOS DE VERIFICACIÓN / FUENTE INFORMACIÓN			SUPUESTO		
REPORTE PARCIAL DE HORAS CLASE CUATRIMESTRAL VALIDADO POR LA COORDINACIÓN ACADÉMICA, VERIFICABLE EN LA PAGINA ELECTRÓNICA WWW.UTVCO.EDU.MX			EXISTEN PROGRAMAS INSTITUCIONALES Y DE APOYO QUE BRINDEN CONDICIONES OPTIMAS PARA EL DESARROLLO DE ACTIVIDADES DOCENTES Y DE APOYO A LOS ESTUDIANTES		

DATOS DE LA META	
Definición de la variable Meta:	1 - NÚMERO DE HORAS CLASE IMPARTIDAS
Unidad de medida:	25 - NÚMERO

LÍNEA BASE			VALOR PROGRAMADO ANUAL		
AÑO	2016	VALOR	24,000.00	AÑO	2022
					VALOR 24,000.00

AVANCE TRIMESTRAL OBRA/ACTIVIDAD						
METAS	1er.TRIMESTRE	2o.TRIMESTRE	3er.TRIMESTRE	4o.TRIMESTRE	CUMPLIMIENTO DE METAS	
PROGRAMACIÓN INICIAL	6,000.00	6,000.00	6,000.00	6,000.00	T1+T2+T3+T4	24,000.00
PROGRAMACIÓN ACTUALIZADA	6,000.00	6,000.00	6,000.00	6,000.00	T1+T2+T3+T4	24,000.00
METAS ALCANZADAS	6,000.00	6,000.00	6,000.00	6,000.00	T1+T2+T3+T4	24,000.00
PORCENTAJE ALCANZADO TRIMESTRAL	100.00	100.00	100.00	100.00	PORCENTAJE ALCANZADO ANUAL	100.00

PORCENTAJE DE CUMPLIMIENTO ALCANZADO EN EL TRIMESTRE: 100.00 %

JEFE ADMINISTRATIVO  
C.P. EMILIO RIVERA MORENO  
DIRECTOR DE ADMINISTRACIÓN Y FINANZAS

TITULAR DE LA DEPENDENCIA/ENTIDAD  
DRA. TANIA LÓPEZ LÓPEZ  
RECTORA

# REPORTE DE AVANCE DE GESTIÓN

## UR 552 - UNIVERSIDAD TECNOLÓGICA DE LOS VALLES CENTRALES DE OAXACA

### CUARTO TRIMESTRE 2022



**ALINEACIÓN PED:**

**ESTRATEGIA:** 02-PROMOVER MEJOR CALIDAD EN LOS COMPONENTES DEL PROCESO EDUCATIVO: DOCENTES, ESTUDIANTES, PLANES Y PROGRAMAS DE ESTUDIO.

**LÍNEAS DE ACCIÓN:** 01-IMPULSAR EN LAS IES LA FORMACIÓN Y ACTUALIZACIÓN PERMANENTE DEL PERSONAL DOCENTE CON PROGRAMAS CENTRADOS EN EL PROCESO DE ENSEÑANZA-APRENDIZAJE.

**UE:** 001-UNIVERSIDAD TECNOLÓGICA DE LOS VALLES CENTRALES

**MATRIZ DE INDICADORES PARA RESULTADOS:**

**COMPONENTE:** 299-FORMACIÓN INTEGRAL A NIVEL SUPERIOR Y POSGRADO OTORGADO

**ACTIVIDAD:** 1912-OFRECER SERVICIO EDUCATIVO COMPLEMENTARIO

ESTRUCTURA PROGRAMÁTICA							
PROGRAMA		SUBPROGRAMA		PROYECTO		OBRA/ACTIVIDAD	
139-FORMACIÓN PROFESIONAL Y POSGRADO		01-OTORGAMIENTO DE FORMACIÓN INTEGRAL A NIVEL SUPERIOR Y POSGRADO		000--		002-OFRECER SERVICIOS EDUCATIVOS COMPLEMENTARIOS	
POBLACIÓN O ÁREA DE ENFOQUE POTENCIAL	ATRIBUTO DE LA POBLACIÓN O ÁREA DE ENFOQUE:	EGRESADO DE EDUCACIÓN MEDIA SUPERIOR		HOMBRES:	24022	MUJERES:	28150
				TOTAL:			52172

PRESUPUESTO ANUAL								
Aprobado	Ampliación	Reducción	Modificado	EJERCIDO T1	EJERCIDO T2	EJERCIDO T3	EJERCIDO T4	
18,657,718.27	4,703,006.65	2,615,296.06	20,745,428.86	3,835,064.84	5,171,769.30	4,839,620.01	6,895,399.20	
				TOTAL EJERCIDO AL TRIMESTRE VIGENTE				20,741,853.35

PRESUPUESTO TRIMESTRAL DE LA ACTIVIDAD							
Aprobado	Modificado	Comprometido	Devengado	Ejercido	% de Ejercido Vs. Modificado		
5,303,543.72	6,898,974.71	6,894,084.12	6,895,399.20	6,895,399.20	99.95		

DATOS DEL INDICADOR							
Nombre :	PORCENTAJE DE JORNADAS ACADÉMICAS REALIZADAS			Número de indicador :	172		
Definición :	MIDE EL PORCENTAJE DE JORNADAS ACADÉMICAS REALIZADAS CONTRA EL NÚMERO DE JORNADAS ACADÉMICAS PROGRAMADAS						
Método de Cálculo :	(NÚMERO DE JORNADAS ACADÉMICAS REALIZADAS/ NÚMERO DE JORNADAS ACADÉMICAS PROGRAMADAS)*100						
Tipo	Dimensión	Frecuencia de Medición	Forma de cálculo del indicador	Tipo de Valor	Sentido Esperado		
GESTIÓN	EFICACIA	TRIMESTRAL	PORCENTAJE	FLUJO	ASCENDENTE		
MEDIOS DE VERIFICACIÓN / FUENTE INFORMACIÓN				SUPUESTO			
INFORME DE VIAJE DE PRÁCTICAS VALIDADO POR LA DIRECCIÓN ACADÉMICA CUATRIMESTRAL, VERIFICABLE EN LA PAGINA WWW.UTVCO.EDU.MX INFORME DE VIAJE DE PRÁCTICAS VALIDADO POR LA COORDINACIÓN ACADÉMICA, VERIFICABLE EN LA PAGINA WWW.UTVCO.EDU.MX				LAS CONDICIONES LABORALES Y ECONOMICAS DERIVADAS DEL SARS-COV-2 NO SON FAVORABLES PARA LA REALIZACIÓN DE VISITAS A EMPRESAS			

DATOS DE LA META							
Definición de la variable Meta:	1 - NÚMERO DE JORNADAS ACADÉMICAS REALIZADAS						
Unidad de medida:	25 - NÚMERO						

LÍNEA BASE				VALOR PROGRAMADO ANUAL			
AÑO	2016	VALOR	0.00	AÑO	2022	VALOR	8.00

AVANCE TRIMESTRAL OBRA/ACTIVIDAD							
METAS	1er.TRIMESTRE	2o.TRIMESTRE	3er.TRIMESTRE	4o.TRIMESTRE	CUMPLIMIENTO DE METAS		
PROGRAMACIÓN INICIAL	2.00	2.00	2.00	2.00	T1+T2+T3+T4	8.00	
PROGRAMACIÓN ACTUALIZADA	2.00	2.00	2.00	2.00	T1+T2+T3+T4	8.00	
METAS ALCANZADAS PORCENTAJE ALCANZADO TRIMESTRAL	2.00	2.00	2.00	2.00	T1+T2+T3+T4	8.00	
	100.00	100.00	100.00	100.00	PORCENTAJE ALCANZADO ANUAL	100.00	

PORCENTAJE DE CUMPLIMIENTO ALCANZADO EN EL TRIMESTRE: 100.00 %

JEFE ADMINISTRATIVO  
C.P. EMILIO RIVERA MORENO  
DIRECTOR DE ADMINISTRACIÓN Y FINANZAS

TITULAR DE LA DEPENDENCIA/ENTIDAD  
DRA. TANIA LÓPEZ LÓPEZ  
RECTORA

# REPORTE DE AVANCE DE GESTIÓN

## UR 552 - UNIVERSIDAD TECNOLÓGICA DE LOS VALLES CENTRALES DE OAXACA

### CUARTO TRIMESTRE 2022



<b>ALINEACIÓN PED:</b>		<b>MATRIZ DE INDICADORES PARA RESULTADOS:</b>			
<b>EJE:</b>	01-OAXACA INCLUYENTE CON EL DESARROLLO SOCIAL	<b>FIN:</b>	CONTRIBUIR A LA PRESTACIÓN DE SERVICIOS DE INVESTIGACIÓN, TRANSFERENCIA DE CONOCIMIENTOS, PROMOCIÓN DEL DESARROLLO Y EDUCACIÓN CONTINUA.		
<b>TEMA:</b>	01-EDUCACIÓN	<b>PROPÓSITO:</b>	INSTITUCIONES DE EDUCACIÓN SUPERIOR EN EL ESTADO DE OAXACA VINCULADOS EN EL SECTOR PRODUCTIVO Y SOCIAL		
<b>OBJETIVO:</b>	11-PROMOVER LA VINCULACIÓN DEL SECTOR EDUCATIVO DE TIPO SUPERIOR CON EL SECTOR PRODUCTIVO Y SOCIAL, A FIN DE PRESTAR SERVICIOS DE INVESTIGACIÓN, TRANSFERENCIA DE CONOCIMIENTOS, PROMOCIÓN DEL DESARROLLO Y EDUCACIÓN CONTINUA.	<b>COMPONENTE:</b>	647-CULTURA, CIVISMO Y DEPORTE PROMOVIDO Y DIFUNDIDO		
<b>ESTRATEGIA:</b>	01-PROMOVER LOS MECANISMOS PARA INCENTIVAR LA VINCULACIÓN ENTRE LAS IES Y LOS SECTORES PRODUCTIVO Y SOCIAL EN EL ESTADO DE OAXACA.	<b>ACTIVIDAD:</b>	247-REALIZAR EVENTO CULTURAL		
<b>LÍNEAS DE ACCIÓN:</b>	01-PROMOVER CONJUNTAMENTE CON LAS IES PROGRAMAS DE RESIDENCIAS PROFESIONALES EN EMPRESAS Y DEPENDENCIAS.				
<b>UE:</b>	001-UNIVERSIDAD TECNOLÓGICA DE LOS VALLES CENTRALES				

ESTRUCTURA PROGRAMATICA								
PROGRAMA		SUBPROGRAMA		PROYECTO			OBRA/ACTIVIDAD	
156-VINCULACIÓN DE LAS INSTITUCIONES DE NIVEL SUPERIOR CON EL SECTOR PRODUCTIVO Y SOCIAL.		02-PROMOCION Y DIFUSION DE CULTURA, CIVISMO Y DEPORTE		000-- -			001-REALIZAR EVENTOS CULTURALES	
POBLACIÓN O ÁREA DE ENFOQUE POTENCIAL	ATRIBUTO DE LA POBLACIÓN O ÁREA DE ENFOQUE:	INSTITUCIÓN DE EDUCACIÓN SUPERIOR		HOMBRES:	0	MUJERES:	0	TOTAL: 40

PRESUPUESTO ANUAL							
Aprobado	Ampliación	Reducción	Modificado	EJERCIDO T1	EJERCIDO T2	EJERCIDO T3	EJERCIDO T4
24,000.00	28,117.54	24,260.83	27,856.71	11,550.12	12,189.05	2,087.54	2,030.00
TOTAL EJERCIDO AL TRIMESTRE VIGENTE							27,856.71

PRESUPUESTO TRIMESTRAL DE LA ACTIVIDAD				
Aprobado	Modificado	Comprometido	Devengado	% de Ejercido Vs. Modificado
0.00	2,030.00	2,030.00	2,030.00	100.00

DATOS DEL INDICADOR					
Nombre :	PORCENTAJE DE EVENTOS CULTURALES REALIZADOS			Número de indicador :	247
Definición :	MIDE EL PORCENTAJE DE EVENTOS CULTURALES REALIZADOS RESPECTO AL EL NÚMERO DE EVENTOS PROGRAMADOS				
Método de Cálculo :	(NÚMERO DE EVENTOS CULTURALES REALIZADOS / NÚMERO DE EVENTOS CULTURALES PROGRAMADOS)*100				
Tipo	Dimensión	Frecuencia de Medición	Forma de cálculo del indicador	Tipo de Valor	Sentido Esperado
GESTIÓN	EFICACIA	TRIMESTRAL	PORCENTAJE	FLUJO	ASCENDENTE

MEDIOS DE VERIFICACIÓN / FUENTE INFORMACIÓN		SUPUESTO	
INFORME DE ACTIVIDADES ANUAL REALIZADAS, RESGUARDADO EN LA COORDINACIÓN ACADÉMICA		LA META SE REDUJO, YA QUE LAS CONDICIONES NO SON FAVORABLES PARA REALIZAR EVENTOS MASIVOS	

DATOS DE LA META	
Definición de la variable Meta:	1 - NÚMERO DE EVENTOS CULTURALES REALIZADOS
Unidad de medida:	25 - NÚMERO

LÍNEA BASE				VALOR PROGRAMADO ANUAL			
AÑO	2016	VALOR	5.00	AÑO	2022	VALOR	2.00

AVANCE TRIMESTRAL OBRA/ACTIVIDAD							
METAS	1er.TRIMESTRE	2o.TRIMESTRE	3er.TRIMESTRE	4o.TRIMESTRE	CUMPLIMIENTO DE METAS		
PROGRAMACIÓN INICIAL	0.00	1.00	0.00	1.00	T1+T2+T3+T4	2.00	
PROGRAMACIÓN ACTUALIZADA	0.00	1.00	0.00	1.00	T1+T2+T3+T4	2.00	
METAS ALCANZADAS	0.00	1.00	0.00	1.00	T1+T2+T3+T4	2.00	
PORCENTAJE ALCANZADO TRIMESTRAL	0.00	100.00	0.00	100.00	PORCENTAJE ALCANZADO ANUAL	100.00	

PORCENTAJE DE CUMPLIMIENTO ALCANZADO EN EL TRIMESTRE: 100.00 %

JEFE ADMINISTRATIVO  
C.P. EMILIO RIVERA MORENO  
DIRECTOR DE ADMINISTRACIÓN Y FINANZAS

TITULAR DE LA DEPENDENCIA/ENTIDAD  
DRA. TANIA LÓPEZ LÓPEZ  
RECTORA

# REPORTE DE AVANCE DE GESTIÓN

## UR 552 - UNIVERSIDAD TECNOLÓGICA DE LOS VALLES CENTRALES DE OAXACA

### CUARTO TRIMESTRE 2022



**ALINEACIÓN PED:**

**ESTRATEGIA:** 02-PROPONER LA CREACIÓN DE CANALES ADECUADOS QUE FACILITEN Y FORTALEZCAN LA VINCULACIÓN EDUCACIÓN SUPERIOR-EMPRESA.

**LÍNEAS DE ACCIÓN:** 02-PROMOVER QUE LAS IES IMPLEMENTEN UN MODELO EDUCATIVO QUE FACILITE LA INCORPORACIÓN DE ESTUDIANTES EN LA PRÁCTICA LABORAL.

**UE:** 001-UNIVERSIDAD TECNOLÓGICA DE LOS VALLES CENTRALES

**MATRIZ DE INDICADORES PARA RESULTADOS:**

**COMPONENTE:** 646-INSTITUCIÓN DE EDUCACIÓN SUPERIOR CON LOS SECTORES PRODUCTIVOS PÚBLICO, PRIVADO Y SOCIAL VINCULADA

**ACTIVIDAD:** 2213-FORMALIZAR CONVENIO DE VINCULACIÓN CON EL SECTOR PÚBLICO Y SOCIAL

ESTRUCTURA PROGRAMÁTICA									
PROGRAMA		SUBPROGRAMA		PROYECTO			OBRA/ACTIVIDAD		
156-VINCULACIÓN DE LAS INSTITUCIONES DE NIVEL SUPERIOR CON EL SECTOR PRODUCTIVO Y SOCIAL.		03-VINCULACIÓN DE INSTITUCIONES DE EDUCACIÓN SUPERIOR CON LOS SECTORES PRODUCTIVOS PÚBLICO, PRIVADO Y SOCIAL		000--			002-ORGANISMOS DEL SECTOR PÚBLICO Y SOCIAL VINCULADOS		
POBLACIÓN O ÁREA DE ENFOQUE POTENCIAL	ATRIBUTO DE LA POBLACIÓN O ÁREA DE ENFOQUE:	INSTITUCIÓN DE EDUCACIÓN SUPERIOR		HOMBRES:	0	MUJERES:	0	TOTAL:	40

PRESUPUESTO ANUAL							
Aprobado	Ampliación	Reducción	Modificado	EJERCIDO T1	EJERCIDO T2	EJERCIDO T3	EJERCIDO T4
				0.00	28,226.00	19,342.30	0.00
70,200.00	60,226.00	82,857.70	47,568.30	TOTAL EJERCIDO AL TRIMESTRE VIGENTE			47,568.30

PRESUPUESTO TRIMESTRAL DE LA ACTIVIDAD							
Aprobado	Modificado	Comprometido	Devengado	Ejercido	% de Ejercido Vs. Modificado		
18,700.00	0.00	0.00	0.00	0.00	nan		

DATOS DEL INDICADOR							
Nombre :	PORCENTAJE DE CONVENIOS FIRMADOS			Número de indicador :	2408		
Definición :	MIDE EL PORCENTAJE DE CONVENIOS FIRMADOS, RESPECTO A LOS SOLICITADOS						
Método de Cálculo :	(NÚMERO DE CONVENIOS FIRMADOS / NÚMERO DE CONVENIOS SOLICITADOS) X 100						
Tipo	Dimensión	Frecuencia de Medición	Forma de cálculo del indicador	Tipo de Valor	Sentido Esperado		
GESTIÓN	EFICACIA	TRIMESTRAL	PORCENTAJE	FLUJO	ASCENDENTE		
MEDIOS DE VERIFICACIÓN / FUENTE INFORMACIÓN				SUPUESTO			
CONVENIOS FIRMADOS, CUATRIMESTRALES Y RESGUARDADOS POR LA DIRECCIÓN DE VINCULACIÓN				DISPONIBILIDAD DE ORGANISMOS PUBLICO Y SOCIAL PARA CELEBRAR CONVENIOS DE COLABORACIÓN			

DATOS DE LA META							
Definición de la variable Meta:	1 - NÚMERO DE CONVENIOS FIRMADOS						
Unidad de medida:	25 - NÚMERO						

LÍNEA BASE				VALOR PROGRAMADO ANUAL			
AÑO	2016	VALOR	40.00	AÑO	2022	VALOR	40.00

AVANCE TRIMESTRAL OBRA/ACTIVIDAD							
METAS	1er.TRIMESTRE	2o.TRIMESTRE	3er.TRIMESTRE	4o.TRIMESTRE	CUMPLIMIENTO DE METAS		
PROGRAMACIÓN INICIAL	10.00	10.00	10.00	10.00	T1+T2+T3+T4	40.00	
PROGRAMACIÓN ACTUALIZADA	10.00	10.00	10.00	10.00	T1+T2+T3+T4	40.00	
METAS ALCANZADAS PORCENTAJE ALCANZADO TRIMESTRAL	10.00	10.00	1.00	10.00	T1+T2+T3+T4	31.00	
	100.00	100.00	10.00	100.00	PORCENTAJE ALCANZADO ANUAL	77.50	

PORCENTAJE DE CUMPLIMIENTO ALCANZADO EN EL TRIMESTRE: 100.00 %

JEFE ADMINISTRATIVO  
C.P. EMILIO RIVERA MORENO  
DIRECTOR DE ADMINISTRACIÓN Y FINANZAS

TITULAR DE LA DEPENDENCIA/ENTIDAD  
DRA. TANIA LÓPEZ LÓPEZ  
RECTORA





**Universidad Tecnológica de  
los Valles Centrales de Oaxaca**

## PROGRAMAS Y PROYECTO DE INVERSIÓN

Construcción un área deportiva con obra exterior, vestidores y sanitarios en la Universidad Tecnológica de los Valles Centrales de Oaxaca, obra construida con el fondo de Escuelas al 100 supervisada. Supervisada y construida por IOCIFED (Instituto Oaxaqueño Constructor De Infraestructura Física Educativa), y al 31 de diciembre fecha lleva un avance del 100%, la Universidad solo funge como visor del proceso constructivo.

Monto asignado: \$ 10,000,000.00 diez millones de pesos.

Inicio de los trabajos: 14 de octubre 2020.

Fin de los trabajos: Acta entrega pendiente.

### SEGUIMIENTO AL PROCESO DE EJECUCIÓN DE LOS RECURSOS FAM 2021 SEGÚN LAS SIGUIENTES METAS:

Meta 1. Edificio de cubículos para docentes y Obra exterior. El Instituto de Infraestructura Física Educativa del Estado de Oaxaca (IOCIFED). Inicia con el proceso de construcción y ejecución de los recursos.

Monto: \$ 8,000,000.00 Ocho millones de pesos.

Fecha de inicio de los trabajos: 15 de diciembre del 2021

Avance 95 %

Fin de los trabajos: Acta entrega pendiente

Meta 2 Mobiliario y equipo- El Instituto de Infraestructura Física Educativa del Estado de Oaxaca (IUCIFED). Inicia con el proceso de construcción y ejecución de los recursos. Dando seguimiento mediante licitación según la normatividad vigente del estado de Oaxaca para solventar el equipamiento del edificio de cubículos

Monto: \$ 2,000,000.00 dos millones de pesos.

Meta 3. Equipamiento básico y especializado La Universidad Tecnológica de los Valles Centrales de Oaxaca ejecutará el recurso, dando seguimiento mediante licitación según la normatividad vigente del estado de Oaxaca.

Monto: \$ 5,000,000.00 cinco millones de pesos

Carrera beneficiada laboratorio multidisciplinario Elon Musk.



**Universidad Tecnológica de  
los Valles Centrales de Oaxaca**

Meta 4: Mobiliario y equipo especializado mentorías La Universidad Tecnológica de los Valles Centrales de Oaxaca ejecuto el recurso, dando seguimiento mediante licitación según la normatividad vigente del estado de Oaxaca

Monto total \$ 5,000,000.00 Cinco millones de pesos.

Carrera beneficiada: Energías Renovables

Monto ejecutado al 100%

El Instituto de Infraestructura Física Educativa del Estado de Oaxaca (IOCIFED). Da seguimiento al proceso de ejecución de los recursos de equipamiento especializado.

Meta: Equipamiento especializado para el CENTRO GASTRONÓMICO de la Universidad Tecnológica de los Valles Centrales de Oaxaca.

Rubro: Equipamiento Especializado.

Monto asignado: \$ 8,317,426.25 (Ocho mil trescientos diecisiete mil cuatrocientos veintiséis 25/100.)

Ejecutado: 100%

RELACIÓN DE BIENES INMUEBLES QUE COMPONEN EL PATRIMONIO  
DEL 01 DE ENERO AL 31 DE DICIEMBRE DE 2022  
(Pesos)

CUENTA A	DESCRIPCIÓN DEL BIEN	Saldo Final
12310	TERRENOS	5,712,758
12330	EDIFICIOS NO RESIDENCIALES	
12351	EDIFICACIÓN HABITACIONAL EN PROCESO	
12352	EDIFICACIÓN NO HABITACIONAL EN PROCESO	3,251,740
12353	CONSTRUCCIÓN DE OBRAS PARA EL ABASTECIMIENTO DE AGUA, PETRÓLEO, GAS, ELECTRICIDAD Y TELECOMUNICACIÓN	
12354	DIVISIÓN DE TERRENOS Y CONSTRUCCIÓN DE OBRAS DE URBANIZACIÓN EN PROCESO	
12355	CONSTRUCCIÓN DE VÍAS DE COMUNICACIÓN EN PROCESO	
12356	OTRAS CONSTRUCCIONES DE INGENIERÍA CIVIL U OBRA PESADA EN PROCESO	3,352,416
12357	INSTALACIONES Y EQUIPAMIENTO EN CONSTRUCCIONES EN PROCESO	3,569,669
12359	TRABAJOS DE ACABADOS EN EDIFICACIONES Y OTROS TRABAJOS ESPECIALIZADOS EN PROCESO	
12361	EDIFICACIÓN HABITACIONAL EN PROCESO	
12362	EDIFICACIÓN NO HABITACIONAL EN PROCESO	
12363	CONSTRUCCIÓN DE OBRAS PARA EL ABASTECIMIENTO DE AGUA, PETRÓLEO, GAS, ELECTRICIDAD Y TELECOMUNICACIÓN	
12364	DIVISIÓN DE TERRENOS Y CONSTRUCCIÓN DE OBRAS DE URBANIZACIÓN	
12365	CONSTRUCCIÓN DE VÍAS DE COMUNICACIÓN EN PROCESO	
12366	OTRAS CONSTRUCCIONES DE INGENIERÍA CIVIL U OBRA PESADA EN PROCESO	
12367	INSTALACIONES Y EQUIPAMIENTO EN CONSTRUCCIONES EN PROCESO	
12369	TRABAJOS DE ACABADOS EN EDIFICACIONES Y OTROS TRABAJOS ESPECIALIZADOS EN PROCESO	
12390	OTROS BIENES INMUEBLES	40,198,018
	SUMA TOTAL:	56,084,600

**RELACIÓN DE BIENES MUEBLES QUE COMPONEN EL PATRIMONIO  
DEL 01 DE ENERO AL 31 DE DICIEMBRE DE 2022  
(Pesos)**

CUENTA	DESCRIPCIÓN DEL BIEN	Saldo Final
12411	MUEBLES DE OFICINA Y ESTANTERÍA	4,176,970
12412	MUEBLES, EXCEPTO DE OFICINA Y ESTANTERÍA	17,035
12413	EQUIPO DE CÓMPUTO Y DE TECNOLOGÍAS DE LA INFORMACIÓN	13,658,638
12419	OTROS MOBILIARIOS Y EQUIPOS DE ADMINISTRACIÓN	27,630
12421	EQUIPOS Y APARATOS AUDIOVISUALES	826,134
12422	APARATOS DEPORTIVOS	49,700
12423	CÁMARAS FOTOGRÁFICAS Y DE VIDEO	254,220
12429	OTRO MOBILIARIO Y EQUIPO EDUCACIONAL Y RECREATIVO	1,670,880
12431	EQUIPO MÉDICO Y DE LABORATORIO	527,711
12432	INSTRUMENTAL MÉDICO Y DE LABORATORIO	437,271
12441	AUTOMÓVILES Y CAMIONES	2,489,000
12443	EQUIPO AEROESPACIAL	
12445	EMBARCACIONES	
12449	OTROS EQUIPOS DE TRANSPORTE	
12450	EQUIPO DE DEFENSA Y SEGURIDAD	
12461	MAQUINARIA Y EQUIPO AGROPECUARIO	705,460
12462	MAQUINARIA Y EQUIPO INDUSTRIAL	13,908
12463	MAQUINARIA Y EQUIPO DE CONSTRUCCIÓN	
12464	SISTEMAS DE AIRE ACONDICIONADO, CALEFACCIÓN Y DE REFRIGERACIÓN INDUSTRIAL Y COMERCIAL	461,254
12465	EQUIPO DE COMUNICACIÓN Y TELECOMUNICACIÓN	830,187
12466	EQUIPOS DE GENERACIÓN ELÉCTRICA, APARATOS Y ACCESORIOS ELÉCTRICOS	3,479,655
12467	HERRAMIENTAS Y MÁQUINAS-HERRAMIENTA	1,396,119
12469	OTROS EQUIPOS	12,783,798
12471	BIENES ARTÍSTICOS, CULTURALES Y CIENTÍFICOS	9,860
12483	AVES	
12484	OVINOS Y CAPRINOS	
12486	EQUINOS	
12487	ESPECIES MENORES Y DE ZOOLOGICO	
12488	ÁRBOLES Y PLANTAS	
12489	OTROS ACTIVOS BIOLÓGICOS	
	<b>SUMA TOTAL:</b>	<b>\$ 43,815,431</b>



**Universidad Tecnológica de  
los Valles Centrales de Oaxaca**

**RELACIÓN DE CUENTAS BANCARIAS PRODUCTIVAS ESPECIFICAS  
DEL 01 DE ENERO AL 31 DE DICIEMBRE DE 2022**

FONDO, PROGRAMA O CONVENIO	DATOS DE LA CUENTA BANCARIA		
	INSTITUCIÓN BANCARIA	NUMERO DE CUENTA	FECHA DE APERTURA
GASTOS DE OPERACIÓN Y SERV. PERSONALES SUBSIDIO FEDERAL 2022	BANCO NACIONAL DE MÉXICO S.A	7017 - 8006396	07 DE ENERO 2022



**Universidad Tecnológica de  
los Valles Centrales de Oaxaca**

## RELACIÓN DE ESQUEMAS BURSATILES Y COBERTURAS FINANCIERAS

**NO APLICA**



GOBIERNO DEL ESTADO  
DE OAXACA

UNIVERSIDAD TECNOLÓGICA DE LOS VALLES CENTRALES DE OAXACA

MONTOS PAGADOS POR AYUDAS Y SUBSIDIOS

PERIODO: ENERO - DICIEMBRE 2022

52420 - AYUDAS SOCIALES A INSTITUCIONES



Universidad Tecnológica de  
los Valles Centrales de Oaxaca

CONCEPTO	AYUDA A	SUBSIDIO	SECTOR ECONOMICO O SOCIAL	BENEFICIARIO	CURP	RFC	MONTO PAGADO
<b>AYUDAS SOCIALES</b>	SANTOS VALENCIA SOFIA	SUBSIDIO ORDINARIO ESTATAL 2022	SOCIAL	SANTOS VALENCIA SOFIA	SAVS010123MOCNLF3	SAVS010123	\$ 4,821.35
<b>AYUDAS SOCIALES</b>	MARTINEZ HERNANDEZ CINTHYA LOURDES	SUBSIDIO ORDINARIO ESTATAL 2022	SOCIAL	MARTINEZ HERNANDEZ CINTHYA LOURDES	MAHC020530MOCRRNA7	MAHC020530	4,821.35
<b>SUMA AYUDAS SOCIALES A INSTITUCIONES</b>							<b>\$ 9,642.70</b>





**UNIVERSIDAD TECNOLÓGICA DE LOS VALLES CENTRALES DE OAXACA**  
**Estado de Situación Financiera Detallado - LDF**  
**Al 31 de diciembre de 2021 y al 31 de Diciembre de 2022**  
**(PESOS)**

Concepto	31 de diciembre de 2022	31 de diciembre de 2021	Concepto	31 de diciembre de 2022	31 de diciembre de 2021
<b>ACTIVO</b>			<b>PASIVO</b>		
<b>Activo Circulante</b>			<b>Pasivo Circulante</b>		
<b>Efectivo y Equivalentes</b>	<b>1,659,739</b>	<b>10,888,927</b>	<b>Cuentas por Pagar a Corto Plazo</b>	<b>2,008,845</b>	<b>11,346,020</b>
Efectivo			Servicios Personales por Pagar a Corto Plazo		
Bancos/Tesorería	1,659,739	10,888,927	Proveedores por Pagar a Corto Plazo	0	8,454,420
Bancos/Dependencias y Otros			Contratistas por Obras Públicas por Pagar a Corto Plazo		
Inversiones Temporales (Hasta 3 meses)			Participaciones y Aportaciones por Pagar a Corto Plazo		
Fondos con Afectación Específica			Transferencias Otorgadas por Pagar a Corto Plazo	2,246	1,546,271
Depósitos de Fondos de Terceros en Garantía y/o Administración			Intereses, Comisiones y Otros Gastos de la Deuda Pública por Pagar a Corto Plazo		
Otros Efectivos y Equivalentes			Retenciones y Contribuciones por Pagar a Corto Plazo	345,240	1,309,980
<b>Derechos a Recibir Efectivo o Equivalentes</b>	<b>453,428</b>	<b>587,959</b>	Devoluciones de la Ley de Ingresos por Pagar a Corto Plazo		
Inversiones Financieras de Corto Plazo			Otras Cuentas por Pagar a Corto Plazo	1,661,359	35,349
Cuentas por Cobrar a Corto Plazo			<b>Documentos por Pagar a Corto Plazo</b>	<b>0</b>	<b>0</b>
Deudores Diversos por Cobrar a Corto Plazo	453,428	587,959	Documentos Comerciales por Pagar a Corto Plazo		
Ingresos por Recuperar a Corto Plazo			Documentos con Contratistas por Obras Públicas por Pagar a Corto Plazo		
Deudores por Anticipos de la Tesorería a Corto Plazo			Otros Documentos por Pagar a Corto Plazo		
Préstamos Otorgados a Corto Plazo			<b>Porción a Corto Plazo de la Deuda Pública a Largo Plazo</b>	<b>0</b>	<b>0</b>
Otros Derechos a Recibir Efectivo o Equivalentes a Corto Plazo			Porción a Corto Plazo de la Deuda Pública		
<b>Derechos a Recibir Bienes o Servicios</b>	<b>0</b>	<b>0</b>	Porción a Corto Plazo de Arrendamiento Financiero		
Anticipo a Proveedores por Adquisición de Bienes y Prestación de Servicios a Corto Plazo			Títulos y Valores a Corto Plazo		
Anticipo a Proveedores por Adquisición de Bienes Inmuebles y Muebles a Corto Plazo			<b>Pasivos Diferidos a Corto Plazo</b>	<b>0</b>	<b>0</b>
Anticipo a Proveedores por Adquisición de Bienes Intangibles a Corto Plazo			Ingresos Cobrados por Adelantado a Corto Plazo		
Anticipo a Contratistas por Obras Públicas a Corto Plazo			Intereses Cobrados por Adelantado a Corto Plazo		
Otros Derechos a Recibir Bienes o Servicios a Corto Plazo			Otros Pasivos Diferidos a Corto Plazo		
<b>Inventarios</b>	<b>0</b>	<b>0</b>	<b>Fondos y Bienes de Terceros en Garantía y/o Administración a Corto Plazo</b>	<b>0</b>	<b>0</b>
Inventario de Mercancías para Venta			Fondos en Garantía a Corto Plazo		
Inventario de Mercancías Terminadas			Fondos en Administración a Corto Plazo		
Inventario de Mercancías en Proceso de Elaboración			Fondos Contingentes a Corto Plazo		
Inventario de Materias Primas, Materiales y Suministros para Producción			Fondos de Fideicomisos, Mandatos y Contratos Análogos a Corto Plazo		
Bienes en Tránsito			Otros Fondos de Terceros en Garantía y/o Administración a Corto Plazo		
Almacenes			Valores y Bienes en Garantía a Corto Plazo		
<b>Estimación por Pérdida o Deterioro de Activos Circulantes</b>	<b>0</b>	<b>0</b>	<b>Provisiones a Corto Plazo</b>	<b>0</b>	<b>0</b>
Estimaciones para Cuentas Incobrables por Derechos a Recibir Efectivo o Equivalentes			Provisión para Demandas y Juicios a Corto Plazo		
Estimación por Deterioro de Inventarios			Provisión para Contingencias a Corto Plazo		
<b>Otros Activos Circulantes</b>	<b>0</b>	<b>0</b>	Otras Provisiones a Corto Plazo		
Valores en Garantía			<b>Otros Pasivos a Corto Plazo</b>	<b>0</b>	<b>0</b>
Bienes en Garantía (excluye depósitos de fondos)			Ingresos por Clasificar		
Bienes Derivados de Embargos, Decomisos, Aseguramientos y Dación en Pago			Recaudación por Participar		
Adquisición con Fondos de Terceros			Otros Pasivos Circulantes		
<b>Total de Activos Circulantes</b>	<b>2,113,167</b>	<b>11,476,886</b>	<b>Total de Pasivos Circulantes</b>	<b>2,008,845</b>	<b>11,346,020</b>
<b>Activo No Circulante</b>			<b>Pasivo No Circulante</b>		
Inversiones Financieras a Largo Plazo			Cuentas por Pagar a Largo Plazo	0	8,267
Derechos a Recibir Efectivo o Equivalentes a Largo Plazo			Documentos por Pagar a Largo Plazo		
Bienes Inmuebles, Infraestructura y Construcciones en Proceso	56,084,600	56,084,600	Deuda Pública a Largo Plazo		
Bienes Muebles	43,815,431	43,735,593	Pasivos Diferidos a Largo Plazo		
Activos Intangibles	1,027,244	1,032,244	Fondos y Bienes de Terceros en Garantía y/o en Administración a Largo Plazo		
Depreciación, Deterioro y Amortización Acumulada de Bienes	-13,867,470	-10,783,623	Provisiones a Largo Plazo		
Activos Diferidos			<b>Total de Pasivos No Circulantes</b>	<b>0</b>	<b>8,267</b>
Estimación por Pérdida o Deterioro de Activos no Circulantes			<b>Total del Pasivo</b>	<b>2,008,845</b>	<b>11,354,287</b>
Otros Activos no Circulantes			<b>HACIENDA PÚBLICA/PATRIMONIO</b>		
<b>Total de Activos No Circulantes</b>	<b>87,059,806</b>	<b>90,068,815</b>	<b>Hacienda Pública/Patrimonio Contribuido</b>	<b>3,359,408</b>	<b>3,193,315</b>
<b>Total del Activo</b>	<b>89,172,972</b>	<b>101,545,701</b>	Aportaciones		
			Donaciones de Capital	2,810,997	2,810,997
			Actualización de la Hacienda Pública/Patrimonio	548,411	382,318
			<b>Hacienda Pública/Patrimonio Generado</b>	<b>83,804,719</b>	<b>86,998,099</b>
			Resultados del Ejercicio (Ahorro/ Desahorro)	-2,793,121	7,997,884
			Resultados de Ejercicios Anteriores	86,597,840	79,000,216
			Revalúos		
			Reservas		
			Rectificaciones de Resultados de Ejercicios Anteriores		
			<b>Exceso o Insuficiencia en la Actualización de la Hacienda Pública/Patrimonio</b>	<b>0</b>	<b>0</b>
			Resultado por Posición Monetaria		
			Resultado por Tenencia de Activos no Monetarios		
			<b>Total Hacienda Pública/Patrimonio</b>	<b>87,164,127</b>	<b>90,191,414</b>
			<b>Total del Pasivo y Hacienda Pública/Patrimonio</b>	<b>89,172,972</b>	<b>101,545,701</b>



**UNIVERSIDAD TECNOLÓGICA DE LOS VALLES CENTRALES DE OAXACA**  
**Balance Presupuestario - LDF**  
**Del 1 de enero al 31 de diciembre de 2022**  
**(PESOS)**

Concepto	Estimado/ Aprobado	Devengado	Recaudado/ Pagado
<b>A. Ingresos Totales (A = A1+A2+A3)</b>	<b>45,900,717</b>	<b>45,897,141</b>	<b>38,057,814</b>
A1. Ingresos de Libre Disposición	23,278,088	23,274,513	21,444,538
A2. Transferencias Federales Etiquetadas	22,622,629	22,622,629	16,613,276
A3. Financiamiento Neto			
<b>B. Egresos Presupuestarios<sup>1</sup> (B = B1+B2)</b>	<b>45,900,717</b>	<b>45,897,141</b>	<b>38,057,814</b>
B1. Gasto No Etiquetado (sin incluir Amortización de la Deuda Pública)	23,278,088	23,274,513	21,444,538
B2. Gasto Etiquetado (sin incluir Amortización de la Deuda Pública)	22,622,629	22,622,629	16,613,276
<b>C. Remanentes del Ejercicio Anterior (C = C1 + C2)</b>		<b>0</b>	<b>0</b>
C1. Remanentes de Ingresos de Libre Disposición aplicados en el periodo			
C2. Remanentes de Transferencias Federales Etiquetadas aplicados en el periodo			
<b>I. Balance Presupuestario (I = A - B + C)</b>	<b>0</b>	<b>0</b>	<b>0</b>
<b>II. Balance Presupuestario sin Financiamiento Neto (II = I - A3)</b>	<b>0</b>	<b>0</b>	<b>0</b>
<b>III. Balance Presupuestario sin Financiamiento Neto y sin Remanentes del Ejercicio Anterior (III = II - C)</b>	<b>0</b>	<b>0</b>	<b>0</b>

Concepto	Aprobado	Devengado	Pagado
<b>E. Intereses, Comisiones y Gastos de la Deuda (E = E1+E2)</b>	<b>0</b>	<b>0</b>	<b>0</b>
E1. Intereses, Comisiones y Gastos de la Deuda con Gasto No Etiquetado			
E2. Intereses, Comisiones y Gastos de la Deuda con Gasto Etiquetado			
<b>IV. Balance Primario (IV = III + E)</b>	<b>0</b>	<b>0</b>	<b>0</b>

Concepto	Estimado/ Aprobado	Devengado	Recaudado/ Pagado
<b>F. Financiamiento (F = F1 + F2)</b>	<b>0</b>	<b>0</b>	<b>0</b>
F1. Financiamiento con Fuente de Pago de Ingresos de Libre Disposición			
F2. Financiamiento con Fuente de Pago de Transferencias Federales Etiquetadas			
<b>G. Amortización de la Deuda (G = G1 + G2)</b>	<b>0</b>	<b>0</b>	<b>0</b>
G1. Amortización de la Deuda Pública con Gasto No Etiquetado			
G2. Amortización de la Deuda Pública con Gasto Etiquetado			
<b>A3. Financiamiento Neto (A3 = F - G)</b>	<b>0</b>	<b>0</b>	<b>0</b>

Concepto	Estimado/ Aprobado	Devengado	Recaudado/ Pagado
A1. Ingresos de Libre Disposición	23,278,088	23,274,513	21,444,538
<b>A3.1 Financiamiento Neto con Fuente de Pago de Ingresos de Libre Disposición (A3.1 = F1 - G1)</b>	<b>0</b>	<b>0</b>	<b>0</b>
F1. Financiamiento con Fuente de Pago de Ingresos de Libre Disposición			
G1. Amortización de la Deuda Pública con Gasto No Etiquetado			
B1. Gasto No Etiquetado (sin incluir Amortización de la Deuda Pública)	23,278,088	23,274,513	21,444,538
C1. Remanentes de Ingresos de Libre Disposición aplicados en el periodo			
<b>V. Balance Presupuestario de Recursos Disponibles (V = A1 + A3.1 - B1 + C1)</b>	<b>0</b>	<b>0</b>	<b>0</b>
<b>VI. Balance Presupuestario de Recursos Disponibles sin Financiamiento Neto (VI = V - A3.1)</b>	<b>0</b>	<b>0</b>	<b>0</b>

Concepto	Estimado/ Aprobado	Devengado	Recaudado/ Pagado
A2. Transferencias Federales Etiquetadas	22,622,629	22,622,629	16,613,276
<b>A3.2 Financiamiento Neto con Fuente de Pago de Transferencias Federales Etiquetadas (A3.2 = F2 - G2)</b>	<b>0</b>	<b>0</b>	<b>0</b>
F2. Financiamiento con Fuente de Pago de Transferencias Federales			
G2. Amortización de la Deuda Pública con Gasto Etiquetado			
B2. Gasto Etiquetado (sin incluir Amortización de la Deuda Pública)	22,622,629	22,622,629	16,613,276
C2. Remanentes de Transferencias Federales Etiquetadas aplicados en el periodo			
<b>VII. Balance Presupuestario de Recursos Etiquetados (VII = A2 + A3.2 - B2 + C2)</b>	<b>0</b>	<b>0</b>	<b>0</b>
<b>VIII. Balance Presupuestario de Recursos Etiquetados sin Financiamiento Neto (VIII = VII - A3.2)</b>	<b>0</b>	<b>0</b>	<b>0</b>



**UNIVERSIDAD TECNOLÓGICA DE LOS VALLES CENTRALES DE OAXACA**  
**Informe Analítico de la Deuda Pública y Otros Pasivos - LDF**  
**Del 1 de enero al 30 de diciembre de 2022**  
**(PESOS)**

Denominación de la Deuda Pública y Otros Pasivos	Saldo al 31 de Diciembre de 2021 (d)	Disposiciones del Periodo (e)	Amortizaciones del Periodo (f)	Revaluaciones, Reclasificaciones y Otros Ajustes (g)	Saldo Final del Periodo (h) h=d+e-f+g	Pago de Intereses del Periodo (i)	Pago de Comisiones y demás costos asociados durante el Periodo (j)
<b>1. Deuda Pública (1=A+B)</b> A. Corto Plazo (A=a1+a2+a3) a1) Instituciones de Crédito a2) Títulos y Valores a3) Arrendamientos Financieros B. Largo Plazo (B=b1+b2+b3) b1) Instituciones de Crédito b2) Títulos y Valores b3) Arrendamientos Financieros							
<b>2. Otros Pasivos</b>	11,354,287	67,119,073	76,464,514	-	2,008,845		
<b>3. Total de la Deuda Pública y Otros Pasivos (3=1+2)</b>							
<b>4. Deuda Contingente <sup>1</sup> (Informativo)</b> A. Deuda Contingente 1 B. Deuda Contingente 2 C. Deuda Contingente XX							
<b>5. Valor de Instrumentos Bono Cupón Cero <sup>2</sup> (Informativo)</b> A. Instrumento Bono Cupón Cero 1 B. Instrumento Bono Cupón Cero 2 C. Instrumento Bono Cupón Cero XX							

<sup>1</sup> Se refiere a cualquier Financiamiento sin fuente o garantía de pago definida, que sea asumida de manera solidaria o subsidiaria por las Entidades Federativas con sus Municipios, organismos descentralizados y empresas de participación estatal mayoritaria y fideicomisos, locales o municipales, y por los Municipios con sus respectivos organismos descentralizados y empresas de participación municipal mayoritaria.

<sup>2</sup> Se refiere al valor del Bono Cupón Cero que respalda el pago de los créditos asociados al mismo (Activo).

Obligaciones a Corto Plazo (k)	Monto Contratado (l)	Plazo Pactado (m)	Tasa de Interés (n)	Comisiones y Costos Relacionados (o)	Tasa Efectiva (p)
<b>6. Obligaciones a Corto Plazo (Informativo)</b> A. Crédito 1 B. Crédito 2 C. Crédito XX					





**UNIVERSIDAD TECNOLÓGICA DE LOS VALLES CENTRALES DE OAXACA**  
**Estado Analítico del Ejercicio del Presupuesto de Egresos Detallado - LDF**  
**Clasificación por Objeto del Gasto (Capítulo y Concepto)**  
**Del 1 de enero al 31 de diciembre de 2022**  
**(PESOS)**

Concepto	Egresos					Subejercicio
	Aprobado	Ampliaciones/ (Reducciones)	Modificado	Devengado	Pagado	
<b>I. Gasto No Etiquetado (I=A+B+C+D+E+F+G+H+I)</b>	<b>21,120,879</b>	<b>2,157,209</b>	<b>23,278,088</b>	<b>23,274,513</b>	<b>21,444,538</b>	<b>3,575</b>
A. Servicios Personales (A=a1+a2+a3+a4+a5+a6+a7)	0	0	0	0	0	0
a1) Remuneraciones al Personal de Carácter Permanente						0
a2) Remuneraciones al Personal de Carácter Transitorio						0
a3) Remuneraciones Adicionales y Especiales						0
a4) Seguridad Social						0
a5) Otras Prestaciones Sociales y Económicas						0
a6) Previsiones						0
a7) Pago de Estímulos a Servidores Públicos						0
B. Materiales y Suministros (B=b1+b2+b3+b4+b5+b6+b7+b8+b9)	0	0	0	0	0	0
b1) Materiales de Administración, Emisión de Documentos y Artículos Oficiales						0
b2) Alimentos y Utensilios						0
b3) Materias Primas y Materiales de Producción y Comercialización						0
b4) Materiales y Artículos de Construcción y de Reparación						0
b5) Productos Químicos, Farmacéuticos y de Laboratorio						0
b6) Combustibles, Lubricantes y Aditivos						0
b7) Vestuario, Blancos, Prendas de Protección y Artículos Deportivos						0
b8) Materiales y Suministros Para Seguridad						0
b9) Herramientas, Refacciones y Accesorios Menores						0
C. Servicios Generales (C=c1+c2+c3+c4+c5+c6+c7+c8+c9)	0	0	0	0	0	0
c1) Servicios Básicos						0
c2) Servicios de Arrendamiento						0
c3) Servicios Profesionales, Científicos, Técnicos y Otros Servicios						0
c4) Servicios Financieros, Bancarios y Comerciales						0
c5) Servicios de Instalación, Reparación, Mantenimiento y Conservación						0
c6) Servicios de Comunicación Social y Publicidad						0
c7) Servicios de Traslado y Viáticos						0
c8) Servicios Oficiales						0
c9) Otros Servicios Generales						0
D. Transferencias, Asignaciones, Subsidios y Otras Ayudas (D=d1+d2+d3+d4+d5+d6+d7+d8+d9)	21,120,879	1,974,647	23,095,526	23,091,951	21,261,976	3,575
d1) Transferencias Internas y Asignaciones al Sector Público	21,120,879	1,965,004	23,085,883	23,082,308	21,252,333	3,575
d2) Transferencias al Resto del Sector Público						0
d3) Subsidios y Subvenciones						0
d4) Ayudas Sociales	0	9,643	9,643	9,643	9,643	0
d5) Pensiones y Jubilaciones						0
d6) Transferencias a Fideicomisos, Mandatos y Otros Análogos						0
d7) Transferencias a la Seguridad Social						0
d8) Donativos						0
d9) Transferencias al Exterior					0	0
E. Bienes Muebles, Inmuebles e Intangibles (E=e1+e2+e3+e4+e5+e6+e7+e8+e9)	0	182,562	182,562	182,562	182,562	0
e1) Mobiliario y Equipo de Administración		127,806	127,806	127,806	127,806	0
e2) Mobiliario y Equipo Educativo y Recreativo		31,331	31,331	31,331	31,331	0
e3) Equipo e Instrumental Médico y de Laboratorio		0	0	0	0	0
e4) Vehículos y Equipo de Transporte						0
e5) Equipo de Defensa y Seguridad						0
e6) Maquinaria, Otros Equipos y Herramientas	0	23,425	23,425	23,425	23,425	0
e7) Activos Biológicos						0
e8) Bienes Inmuebles						0
e9) Activos Intangibles						0
F. Inversión Pública (F=f1+f2+f3)	0	0	0	0	0	0
f1) Obra Pública en Bienes de Dominio Público						0
f2) Obra Pública en Bienes Propios						0
f3) Proyectos Productivos y Acciones de Fomento						0
G. Inversiones Financieras y Otras Provisiones (G=g1+g2+g3+g4+g5+g6+g7)	0	0	0	0	0	0
g1) Inversiones Para el Fomento de Actividades Productivas						0
g2) Acciones y Participaciones de Capital						0
g3) Compra de Títulos y Valores						0
g4) Concesión de Préstamos						0
g5) Inversiones en Fideicomisos, Mandatos y Otros Análogos						0
Fideicomiso de Desastres Naturales (Informativo)						0
g6) Otras Inversiones Financieras						0
g7) Provisiones para Contingencias y Otras Erogaciones Especiales						0
H. Participaciones y Aportaciones (H=h1+h2+h3)	0	0	0	0	0	0
h1) Participaciones						0
h2) Aportaciones						0
h3) Convenios						0
I. Deuda Pública (I=i1+i2+i3+i4+i5+i6+i7)	0	0	0	0	0	0
i1) Amortización de la Deuda Pública						0
i2) Intereses de la Deuda Pública						0
i3) Comisiones de la Deuda Pública						0
i4) Gastos de la Deuda Pública						0
i5) Costo por Coberturas						0
i6) Apoyos Financieros						0
i7) Adeudos de Ejercicios Fiscales Anteriores (ADEFAS)						0



**UNIVERSIDAD TECNOLÓGICA DE LOS VALLES CENTRALES DE OAXACA**  
**Estado Analítico del Ejercicio del Presupuesto de Egresos Detallado - LDF**  
**Clasificación por Objeto del Gasto (Capítulo y Concepto)**  
**Del 1 de enero al 31 de diciembre de 2022**  
**(PESOS)**

Concepto	Egresos					Subejercicio
	Aprobado	Ampliaciones/ (Reducciones)	Modificado	Devengado	Pagado	
<b>II. Gasto Etiquetado (II=A+B+C+D+E+F+G+H+I)</b>	<b>21,120,879</b>	<b>1,501,750</b>	<b>22,622,629</b>	<b>22,622,629</b>	<b>16,613,276</b>	<b>0</b>
A. Servicios Personales (A=a1+a2+a3+a4+a5+a6+a7)	0	0	0	0	0	0
a1) Remuneraciones al Personal de Carácter Permanente						0
a2) Remuneraciones al Personal de Carácter Transitorio						0
a3) Remuneraciones Adicionales y Especiales						0
a4) Seguridad Social						0
a5) Otras Prestaciones Sociales y Económicas						0
a6) Previsiones						0
a7) Pago de Estímulos a Servidores Públicos						0
B. Materiales y Suministros (B=b1+b2+b3+b4+b5+b6+b7+b8+b9)	0	0	0	0	0	0
b1) Materiales de Administración, Emisión de Documentos y Artículos Oficiales						0
b2) Alimentos y Utensilios						0
b3) Materias Primas y Materiales de Producción y Comercialización						0
b4) Materiales y Artículos de Construcción y de Reparación						0
b5) Productos Químicos, Farmacéuticos y de Laboratorio						0
b6) Combustibles, Lubricantes y Aditivos						0
b7) Vestuario, Blancos, Prendas de Protección y Artículos Deportivos						0
b8) Materiales y Suministros Para Seguridad						0
b9) Herramientas, Refacciones y Accesorios Menores						0
C. Servicios Generales (C=c1+c2+c3+c4+c5+c6+c7+c8+c9)	0	0	0	0	0	0
c1) Servicios Básicos						0
c2) Servicios de Arrendamiento						0
c3) Servicios Profesionales, Científicos, Técnicos y Otros Servicios						0
c4) Servicios Financieros, Bancarios y Comerciales						0
c5) Servicios de Instalación, Reparación, Mantenimiento y Conservación						0
c6) Servicios de Comunicación Social y Publicidad						0
c7) Servicios de Traslado y Viáticos						0
c8) Servicios Oficiales						0
c9) Otros Servicios Generales						0
D. Transferencias, Asignaciones, Subsidios y Otras Ayudas (D=d1+d2+d3+d4+d5+d6+d7+d8+d9)	21,120,879	1,381,780	22,502,659	22,502,659	16,493,306	0
d1) Transferencias Internas y Asignaciones al Sector Público	21,120,879	1,381,780	22,502,659	22,502,659	16,493,306	0
d2) Transferencias al Resto del Sector Público			0	0	0	0
d3) Subsidios y Subvenciones			0	0	0	0
d4) Ayudas Sociales	0	0	0	0	0	0
d5) Pensiones y Jubilaciones			0	0	0	0
d6) Transferencias a Fideicomisos, Mandatos y Otros Análogos			0	0	0	0
d7) Transferencias a la Seguridad Social			0	0	0	0
d8) Donativos			0	0	0	0
d9) Transferencias al Exterior			0	0	0	0
E. Bienes Muebles, Inmuebles e Intangibles (E=e1+e2+e3+e4+e5+e6+e7+e8+e9)	0	119,970	119,970	119,970	119,970	0
e1) Mobiliario y Equipo de Administración	0	0	0	0	0	0
e2) Mobiliario y Equipo Educativo y Recreativo	0	119,970	119,970	119,970	119,970	0
e3) Equipo e Instrumental Médico y de Laboratorio	0	0	0	0	0	0
e4) Vehículos y Equipo de Transporte			0	0	0	0
e5) Equipo de Defensa y Seguridad			0	0	0	0
e6) Maquinaria, Otros Equipos y Herramientas	0	0	0	0	0	0
e7) Activos Biológicos			0	0	0	0
e8) Bienes Inmuebles			0	0	0	0
e9) Activos Intangibles	0	0	0	0	0	0
F. Inversión Pública (F=f1+f2+f3)	0	0	0	0	0	0
f1) Obra Pública en Bienes de Dominio Público			0	0	0	0
f2) Obra Pública en Bienes Propios			0	0	0	0
f3) Proyectos Productivos y Acciones de Fomento			0	0	0	0
G. Inversiones Financieras y Otras Provisiones (G=g1+g2+g3+g4+g5+g6+g7)	0	0	0	0	0	0
g1) Inversiones Para el Fomento de Actividades Productivas			0	0	0	0
g2) Acciones y Participaciones de Capital			0	0	0	0
g3) Compra de Títulos y Valores			0	0	0	0
g4) Concesión de Préstamos			0	0	0	0
g5) Inversiones en Fideicomisos, Mandatos y Otros Análogos			0	0	0	0
Fideicomiso de Desastres Naturales (Informativo)			0	0	0	0
g6) Otras Inversiones Financieras			0	0	0	0
g7) Provisiones para Contingencias y Otras Erogaciones Especiales			0	0	0	0
H. Participaciones y Aportaciones (H=h1+h2+h3)	0	0	0	0	0	0
h1) Participaciones			0	0	0	0
h2) Aportaciones			0	0	0	0
h3) Convenios			0	0	0	0
I. Deuda Pública (I=i1+i2+i3+i4+i5+i6+i7)	0	0	0	0	0	0
i1) Amortización de la Deuda Pública			0	0	0	0
i2) Intereses de la Deuda Pública			0	0	0	0
i3) Comisiones de la Deuda Pública			0	0	0	0
i4) Gastos de la Deuda Pública			0	0	0	0
i5) Costo por Coberturas			0	0	0	0
i6) Apoyos Financieros			0	0	0	0
i7) Adeudos de Ejercicios Fiscales Anteriores (ADEFAS)			0	0	0	0
<b>III. Total de Egresos (III = I + II)</b>	<b>42,241,758</b>	<b>3,658,959</b>	<b>45,900,717</b>	<b>45,897,141</b>	<b>38,057,814</b>	<b>3,576</b>





Universidad Tecnológica de  
los Valles Centrales de Oaxaca

**UNIVERSIDAD TECNOLÓGICA DE LOS VALLES CENTRALES DE OAXACA**  
**Estado Analítico del Ejercicio del Presupuesto de Egresos Detallado - LDF**  
**Clasificación Administrativa**  
**Del 1 de enero al 31 de diciembre de 2022**  
**(PESOS)**

Concepto	Egresos					Subejercicio
	Aprobado	Ampliaciones/ (Reducciones)	Modificado	Devengado	Pagado	
<b>I. Gasto No Etiquetado (I=A)</b>	<b>21,120,879</b>	<b>2,157,209</b>	<b>23,278,088</b>	<b>23,274,513</b>	<b>21,444,538</b>	<b>3,575</b>
A. UNIVERSIDAD TECNOLÓGICA DE LOS VALLES CENTRALES DE OAXACA	21,120,879	2,157,209	23,278,088	23,274,513	21,444,538	3,575
<b>II. Gasto Etiquetado (II=A)</b>	<b>21,120,879</b>	<b>1,501,750</b>	<b>22,622,629</b>	<b>22,622,629</b>	<b>16,613,276</b>	<b>0</b>
A. UNIVERSIDAD TECNOLÓGICA DE LOS VALLES CENTRALES DE OAXACA	21,120,879	1,501,750	22,622,629	22,622,629	16,613,276	0
<b>III. Total de Egresos (III = I + II)</b>	<b>42,241,758</b>	<b>3,658,959</b>	<b>45,900,717</b>	<b>45,897,141</b>	<b>38,057,814</b>	<b>3,576</b>



**UNIVERSIDAD TECNOLÓGICA DE LOS VALLES CENTRALES DE OAXACA**  
**Estado Analítico del Ejercicio del Presupuesto de Egresos Detallado - LDF**  
**Clasificación Funcional (Finalidad y Función)**  
**Del 1 de enero al 30 de diciembre de 2022**  
**(PESOS)**

Concepto	Egresos					Subejercicio
	Aprobado	Ampliaciones/ (Reducciones)	Modificado	Devengado	Pagado	
<b>I. Gasto No Etiquetado (I=A+B+C+D)</b>	<b>21,120,879</b>	<b>2,157,209</b>	<b>23,278,088</b>	<b>23,274,513</b>	<b>21,444,538</b>	<b>3,575</b>
<b>A. Gobierno (A=a1+a2+a3+a4+a5+a6+a7+a8)</b>	0	0	0	0	0	0
a1) Legislación						0
a2) Justicia						0
a3) Coordinación de la Política de Gobierno						0
a4) Relaciones Exteriores						0
a5) Asuntos Financieros y Hacendarios						0
a6) Seguridad Nacional						0
a7) Asuntos de Orden Público y de Seguridad Interior						0
a8) Otros Servicios Generales						0
<b>B. Desarrollo Social (B=b1+b2+b3+b4+b5+b6+b7)</b>	<b>21,120,879</b>	<b>2,157,209</b>	<b>23,278,088</b>	<b>23,274,513</b>	<b>21,444,538</b>	<b>3,575</b>
b1) Protección Ambiental						0
b2) Vivienda y Servicios a la Comunidad						0
b3) Salud						0
b4) Recreación, Cultura y Otras Manifestaciones Sociales						0
b5) Educación	21,120,879	2,157,209	23,278,088	23,274,513	21,444,538	3,575
b6) Protección Social						0
b7) Otros Asuntos Sociales						0
<b>C. Desarrollo Económico (C=c1+c2+c3+c4+c5+c6+c7+c8+c9)</b>	0	0	0	0	0	0
c1) Asuntos Económicos, Comerciales y Laborales en General						0
c2) Agropecuaria, Silvicultura, Pesca y Caza						0
c3) Combustibles y Energía						0
c4) Minería, Manufacturas y Construcción						0
c5) Transporte						0
c6) Comunicaciones						0
c7) Turismo						0
c8) Ciencia, Tecnología e Innovación						0
c9) Otras Industrias y Otros Asuntos Económicos						0
<b>D. Otras No Clasificadas en Funciones Anteriores (D=d1+d2+d3+d4)</b>	0	0	0	0	0	0
d1) Transacciones de la Deuda Pública / Costo Financiero de la						0
d2) Transferencias, Participaciones y Aportaciones Entre Diferentes Niveles y Órdenes de Gobierno						0
d3) Saneamiento del Sistema Financiero						0
d4) Adeudos de Ejercicios Fiscales Anteriores						0
<b>II: Gasto Etiquetado (II=A+B+C+D)</b>	<b>21,120,879</b>	<b>1,501,750</b>	<b>22,622,629</b>	<b>22,622,629</b>	<b>16,613,276</b>	<b>0</b>
<b>A. Gobierno (A=a1+a2+a3+a4+a5+a6+a7+a8)</b>	0	0	0	0	0	0
a1) Legislación						0
a2) Justicia						0
a3) Coordinación de la Política de Gobierno						0
a4) Relaciones Exteriores						0
a5) Asuntos Financieros y Hacendarios						0
a6) Seguridad Nacional						0
a7) Asuntos de Orden Público y de Seguridad Interior						0
a8) Otros Servicios Generales						0
<b>B. Desarrollo Social (B=b1+b2+b3+b4+b5+b6+b7)</b>	<b>21,120,879</b>	<b>1,501,750</b>	<b>22,622,629</b>	<b>22,622,629</b>	<b>16,613,276</b>	<b>0</b>
b1) Protección Ambiental						0
b2) Vivienda y Servicios a la Comunidad						0
b3) Salud						0
b4) Recreación, Cultura y Otras Manifestaciones Sociales						0
b5) Educación	21,120,879	1,501,750	22,622,629	22,622,629	16,613,276	0
b6) Protección Social						0
b7) Otros Asuntos Sociales						0
<b>C. Desarrollo Económico (C=c1+c2+c3+c4+c5+c6+c7+c8+c9)</b>	0	0	0	0	0	0
c1) Asuntos Económicos, Comerciales y Laborales en General						0
c2) Agropecuaria, Silvicultura, Pesca y Caza						0
c3) Combustibles y Energía						0
c4) Minería, Manufacturas y Construcción						0
c5) Transporte						0
c6) Comunicaciones						0
c7) Turismo						0
c8) Ciencia, Tecnología e Innovación						0
c9) Otras Industrias y Otros Asuntos Económicos						0
<b>D. Otras No Clasificadas en Funciones Anteriores (D=d1+d2+d3+d4)</b>	0	0	0	0	0	0
d1) Transacciones de la Deuda Pública / Costo Financiero de la						0
d2) Transferencias, Participaciones y Aportaciones Entre Diferentes Niveles y Órdenes de Gobierno						0
d3) Saneamiento del Sistema Financiero						0
d4) Adeudos de Ejercicios Fiscales Anteriores						0
<b>III. Total de Egresos (III = I + II)</b>	<b>42,241,758</b>	<b>3,658,959</b>	<b>45,900,717</b>	<b>45,897,141</b>	<b>38,057,814</b>	<b>3,576</b>



Universidad Tecnológica de los Valles Centrales de Oaxaca

**UNIVERSIDAD TECNOLÓGICA DE LOS VALLES CENTRALES DE OAXACA**  
**Estado Analítico del Ejercicio del Presupuesto de Egresos Detallado - LDF**  
**Clasificación de Servicios Personales por Categoría**  
**Del 1 de enero al 31 de diciembre de 2022**  
**(PESOS)**

Concepto	Egresos					Subejercicio
	Aprobado	Ampliaciones/ (Reducciones)	Modificado	Devengado	Pagado	
<b>I. Gasto No Etiquetado (I=A+B+C+D+E+F)</b>	<b>18,292,974</b>	<b>811,353</b>	<b>19,104,327</b>	<b>19,102,748</b>	<b>17,314,537</b>	<b>1,579</b>
A. Personal Administrativo						0
B. Magisterio	18,292,974	811,353	19,104,327	19,102,748	17,314,537	1,579
C. Servicios de Salud (C=c1+c2)	0	0	0	0	0	0
c1) Personal Administrativo						0
c2) Personal Médico, paramédico y afín						0
D. Seguridad Pública						0
E. Gastos asociados a la implementación de nuevas leyes federales o reformas a las mismas (E=e1+e2)	0	0	0	0	0	0
e1) Nombre del Programa o Ley 1						0
e2) Nombre del Programa o Ley 2						0
F. Sentencias laborales definitivas	0	0				0
<b>II. Gasto Etiquetado (I=A+B+C+D+E+F)</b>	<b>18,292,974</b>	<b>184,041</b>	<b>18,477,015</b>	<b>18,477,015</b>	<b>13,347,567</b>	<b>0</b>
A. Personal Administrativo						0
B. Magisterio	18,292,974	184,041	18,477,015	18,477,015	13,347,567	0
C. Servicios de Salud (C=c1+c2)	0	0	0	0	0	0
c1) Personal Administrativo						0
c2) Personal Médico, paramédico y afín						0
D. Seguridad Pública						0
E. Gastos asociados a la implementación de nuevas leyes federales o reformas a las mismas (E=e1+e2)	0	0	0	0	0	0
e1) Nombre del Programa o Ley 1						0
e2) Nombre del Programa o Ley 2						0
F. Sentencias laborales definitivas						0
<b>III. Total de Gasto en Servicios Personales (III = I + II)</b>	<b>36,585,948</b>	<b>995,394</b>	<b>37,581,342</b>	<b>37,579,763</b>	<b>30,662,105</b>	<b>1,579</b>



Universidad Tecnológica de los Valles Centrales de Oaxaca

UNIVERSIDAD TECNOLÓGICA DE LOS VALLES CENTRALES DE OAXACA  
Informe sobre Estudios Actuariales - LDF

	Pensiones y jubilaciones	Salud	Riesgos de trabajo	Invalidez y vida	Otras prestaciones sociales
<p><b>Tipo de Sistema</b> Prestación laboral o Fondo general para trabajadores del estado o municipio Beneficio definido, Contribución definida o Mixto</p> <p><b>Población afiliada</b> Activos Edad máxima Edad mínima Edad promedio Pensionados y Jubilados Edad máxima Edad mínima Edad promedio Beneficiarios Promedio de años de servicio (trabajadores activos) Aportación individual al plan de pensión como % del salario Aportación del ente público al plan de pensión como % del salario Crecimiento esperado de los pensionados y jubilados (como %) Crecimiento esperado de los activos (como %) Edad de Jubilación o Pensión Esperanza de vida</p> <p><b>Ingresos del Fondo</b> Ingresos Anuales al Fondo de Pensiones</p> <p><b>Nómina anual</b> Activos Pensionados y Jubilados Beneficiarios de Pensionados y Jubilados</p> <p><b>Monto mensual por pensión</b> Máximo Mínimo Promedio</p> <p><b>Monto de la reserva</b></p> <p><b>Valor presente de las obligaciones</b> Pensiones y Jubilaciones en curso de pago Generación actual Generaciones futuras</p> <p><b>Valor presente de las contribuciones asociadas a los sueldos futuros de cotización</b> Generación actual Generaciones futuras</p> <p><b>Valor presente de aportaciones futuras</b> Generación actual Generaciones futuras Otros Ingresos</p> <p><b>Déficit/superávit actuarial</b> Generación actual Generaciones futuras</p> <p><b>Periodo de suficiencia</b> Año de descapitalización Tasa de rendimiento</p> <p><b>Estudio actuarial</b> Año de elaboración del estudio actuarial Empresa que elaboró el estudio actuarial</p>					

No aplica