

Gobierno del Estado de Oaxaca
UR: 552 - UNIVERSIDAD TECNOLÓGICA DE LOS VALLES CENTRALES DE OAXACA
 Estado de Situación Financiera
 Al 30 de septiembre de 2022 y 2021
 (Pesos)



CONCEPTO	2022	2021	CONCEPTO	2022	2021
ACTIVO			PASIVO		
ACTIVO CIRCULANTE			PASIVO CIRCULANTE		
EFFECTIVO Y EQUIVALENTES	8,359,725	6,168,294	CUENTAS POR PAGAR A CORTO PLAZO	1,134,154	1,088,399
BANCOS, DEPENDENCIAS Y OTROS	8,359,725	6,168,294	PROVEEDORES POR PAGAR A CORTO PLAZO	10,324	22,631
BANCOS MONEDA NACIONAL	8,359,725	6,168,294	DEUDAS POR ADQUISICIÓN DE BIENES Y CONTRATACIÓN DE SERVICIOS POR PAGAR A CP	10,324	22,631
DERECHOS A RECIBIR EFFECTIVO O EQUIVALENTES	719,849	804,368	TRANSFERENCIAS OTORGADAS POR PAGAR A CORTO PLAZO	733,347	583,219
DEUDORES DIVERSOS POR COBRAR A CORTO PLAZO	719,849	804,368	TRANSFERENCIAS INTERNAS Y ASIGNACIONES AL SECTOR PÚBLICO	733,347	583,219
OTROS DEUDORES DIVERSOS POR COBRAR A CP	719,849	804,368	RETENCIONES Y CONTRIBUCIONES POR PAGAR A CORTO PLAZO	364,463	457,748
Total de ACTIVO CIRCULANTE	9,079,574	6,972,662	RETENCIONES DE IMPUESTOS POR PAGAR A CP	281,631	272,631
ACTIVO NO CIRCULANTE			RETENCIONES DEL SISTEMA DE SEGURIDAD SOCIAL POR PAGAR A CP	59,984	59,118
BIENES INMUEBLES, INFRAESTRUCTURA Y CONSTRUCCIONES EN PROCESO	56,084,600	56,084,600	OTRAS RETENCIONES Y CONTRIBUCIONES POR PAGAR A CP	22,848	125,999
TERRENOS	5,712,758	5,712,758	OTRAS CUENTAS POR PAGAR A CORTO PLAZO	26,021	24,802
CONSTRUCCIONES EN PROCESO EN BIENES DE DOMINIO PÚBLICO	10,173,825	10,173,825	CUENTAS POR PAGAR POR PRÉSTAMOS OTORGADOS	139	0
EDIFICACIÓN NO HABITACIONAL EN PROCESO	3,251,740	3,251,740	OTRAS CUENTAS POR PAGAR A CP	25,882	24,802
OTRAS CONSTRUCCIONES DE INGENIERÍA CIVIL U OBRA PENSADA EN PROCESO	3,352,416	3,352,416	Total de PASIVO CIRCULANTE	1,134,154	1,088,399
INSTALACIONES Y EQUIPAMIENTO EN CONSTRUCCIONES EN PROCESO	3,569,669	3,569,669	PASIVO NO CIRCULANTE		
OTROS BIENES INMUEBLES	40,198,018	40,198,018	PASIVOS DIFERIDOS A LARGO PLAZO	0	8,267
BIENES MUEBLES	43,740,728	32,056,549	OTROS PASIVOS DIFERIDOS A LARGO PLAZO	0	8,267
MOBILIARIO Y EQUIPO DE ADMINISTRACIÓN	17,848,051	14,863,469	OTROS PASIVOS DIFERIDOS A LARGO PLAZO	0	8,267
MUEBLES DE OFICINA Y ESTANTERÍA	4,176,970	3,247,258	Total de PASIVO NO CIRCULANTE	0	8,267
MUEBLES, EXCEPTO DE OFICINA Y ESTANTERÍA	17,035	17,035	TOTAL PASIVO	1,134,154	1,096,666
EQUIPO DE COMPUTO Y DE TECNOLOGÍAS DE LA INFORMACIÓN	13,626,416	11,571,545	HACIENDA PÚBLICA/PATRIMONIO		
OTROS MOBILIARIOS Y EQUIPOS DE ADMINISTRACIÓN	27,630	27,630	HACIENDA PÚBLICA/PATRIMONIO CONTRIBUIDO		
MOBILIARIO Y EQUIPO EDUCACIONAL Y RECREATIVO	2,758,453	2,699,299	DONACIONES DE CAPITAL	2,810,997	2,810,997
EQUIPOS Y APARATOS AUDIOVISUALES	793,553	734,399	ACTUALIZACIÓN DE LA HACIENDA PÚBLICA/ PATRIMONIO	548,411	382,318
APARATOS DEPORTIVOS	49,700	49,700	Total de HACIENDA PÚBLICA/PATRIMONIO CONTRIBUIDO	3,359,408	3,193,315
CÁMARAS FOTOGRÁFICAS Y DE VIDEO	254,220	254,220	HACIENDA PÚBLICA/PATRIMONIO GENERADO		
OTRO MOBILIARIO Y EQUIPO EDUCACIONAL Y RECREATIVO	1,660,980	1,660,980	RESULTADOS DE EJERCICIO (AHORRO/ DESAHORRO)	4,864,268	1,752,076
EQUIPO E INSTRUMENTAL MÉDICO Y DE LABORATORIO	964,982	964,982	RESULTADOS DE EJERCICIOS ANTERIORES	86,706,846	79,000,216
EQUIPO MÉDICO Y DE LABORATORIO	527,711	527,711	Total de HACIENDA PÚBLICA/PATRIMONIO GENERADO	91,571,114	80,752,292
INSTRUMENTAL MÉDICO Y DE LABORATORIO	437,271	437,271	TOTAL DE HACIENDA PÚBLICA/PATRIMONIO	94,930,522	83,945,607
VEHÍCULOS Y EQUIPO DE TRANSPORTE	2,489,000	2,489,000			
VEHÍCULOS Y EQUIPO TERRESTRE	2,489,000	2,489,000			
MAQUINARIA, OTROS EQUIPOS Y HERRAMIENTAS	19,670,382	11,029,940			
MAQUINARIA Y EQUIPO AGROPECUARIO	705,460	705,460			
MAQUINARIA Y EQUIPO INDUSTRIAL	13,908	13,908			
SISTEMAS DE AIRE ACONDICIONADO, CALEFACCIÓN Y DE REFRIGERACIÓN INDUSTRIAL Y COMERCIAL	461,254	461,254			
EQUIPO DE COMUNICACIÓN Y TELECOMUNICACIÓN	830,187	830,187			
EQUIPOS DE GENERACIÓN ELÉCTRICA, APARATOS Y ACCESORIOS ELÉCTRICOS	3,479,655	1,298,619			
HERRAMIENTAS Y MÁQUINAS-HERRAMIENTA	1,396,119	1,271,517			
OTROS EQUIPOS	12,783,798	6,448,994			

Gobierno del Estado de Oaxaca
 UR: 552 - UNIVERSIDAD TECNOLÓGICA DE LOS VALLES CENTRALES DE OAXACA
 Estado de Situación Financiera
 Al 30 de septiembre de 2022 y 2021
 (Pesos)



CONCEPTO	2022	2021	CONCEPTO	2022	2021
COLECCIONES, OBRAS DE ARTE Y OBJETOS VALIOSOS	9,860	9,860			
BIENES ARTÍSTICOS, CULTURALES Y CIENTÍFICOS	9,860	9,860			
ACTIVOS INTANGIBLES	1,027,244	712,084			
SOFTWARE	929,804	707,084			
LICENCIAS	97,440	5,000			
LICENCIAS INFORMÁTICAS E INTELECTUALES	97,440	5,000			
DEPRECIACIÓN, DETERIORO Y ARMORTIZACIÓN ACUMULADA DE BIENES	-13,867,470	-10,783,623			
DEPRECIACIÓN ACUMULADA DE BIENES MUEBLES	-13,867,470	-10,783,623			
DEPRECIACIÓN ACUMULADA DE MOBILIARIO Y EQUIPO DE ADMINISTRACIÓN	-7,267,703	-6,005,472			
DEPRECIACIÓN ACUMULADA DE MOBILIARIO Y EQUIPO EDUCACIONAL Y RECREATIVO	-1,470,450	-1,136,635			
DEPRECIACIÓN ACUMULADA DE EQUIPO E INSTRUMENTAL MÉDICO Y DE LABORATORIO	-410,244	-259,634			
DEPRECIACIÓN ACUMULADA DE EQUIPO DE TRANSPORTE	-1,464,448	-1,098,336			
DEPRECIACIÓN ACUMULADA DE MAQUINARIA, OTRO EQUIPO Y HERRAMIENTAS	-3,254,626	-2,283,545			
Total de ACTIVO NO CIRCULANTE	86,985,102	78,069,611			
TOTAL DE ACTIVOS	96,064,676	85,042,273	Total de Pasivo y Patrimonio/Hacienda Pública	96,064,676	85,042,273



Valles Centrales
OAXACA

DIRECCIÓN DE
ADMINISTRACIÓN
Y FINANZAS

DIRECTOR DE ADMINISTRACIÓN Y FINANZAS

M.F. EMILIO RIVERA MORENO

JEFA DEL DEPARTAMENTO DE RECURSOS FINANCIEROS,
PROGRAMACIÓN Y CONTABILIDAD

L.C. MONICA ANACARI MORALES BARRANCO

RECTORA

M.C. NYDIA DELHI MATA SÁNCHEZ

Gobierno del Estado de Oaxaca
UR: 552 - UNIVERSIDAD TECNOLÓGICA DE LOS VALLES CENTRALES DE OAXACA
 Estado de Actividades
 Del 1° de enero al 30 de septiembre de 2022 y 2021
 (Pesos)



CONCEPTO	2022	2021
INGRESOS Y OTROS BENEFICIOS		
PARTICIPACIONES, APORTACIONES, CONVENIOS, INCENTIVOS DERIVADOS DE LA COLABORACION FISCAL, FONDOS DISTINTOS DE APORTACIONES, TRANSFERENCIAS, ASIGNACIONES, SUBSIDIOS Y SUBVENCIONES, ASIGNACIONES, SUBSIDIOS Y SUBVENCIONES, Y PENSIONES Y JUBILACIONES	38,408,807	34,637,469
TRANSFERENCIAS, ASIGNACIONES, SUBSIDIOS Y SUBVENCIONES, Y PENSIONES Y JUBILACIONES	38,408,807	34,637,469
TRANSFERENCIAS Y ASIGNACIONES	38,408,807	34,637,469
TRANSFERENCIAS Y ASIGNACIONES	38,408,807	34,637,469
OTROS INGRESOS Y BENEFICIOS	1,388,750	517,500
OTROS INGRESOS Y BENEFICIOS VARIOS	1,388,750	517,500
OTROS INGRESOS Y BENEFICIOS VARIOS	1,388,750	517,500
OTROS INGRESOS Y BENEFICIOS VARIOS	1,388,750	517,500
TOTAL DE INGRESOS Y OTROS BENEFICIOS	39,797,557	35,154,969
GASTOS Y OTRAS PÉRDIDAS		
TRANSFERENCIAS, ASIGNACIONES, SUBSIDIOS Y OTRAS AYUDAS	30,767,387	28,965,480
TRANSFERENCIAS INTERNAS Y ASIGNACIONES AL SECTOR PÚBLICO	30,757,744	28,965,480
ASIGNACIONES AL SECTOR PÚBLICO	30,757,744	28,965,480
ASIGNACIONES AL SECTOR PÚBLICO	30,757,744	28,965,480
AYUDAS SOCIALES	9,643	0
BECAS	9,643	0
BECAS	9,643	0
OTROS GASTOS Y PÉRDIDAS EXTRAORDINARIAS	4,165,903	4,437,412
ESTIMACIONES, DEPRECIACIONES, DETERIOROS, OBSOLESCENCIA Y AMORTIZACIONES	3,083,847	4,092,412
DEPRECIACIÓN DE BIENES MUEBLES	3,083,847	4,092,412
DEPRECIACIÓN DE MOBILIARIO Y EQUIPO DE ADMINISTRACIÓN	1,262,231	2,088,309
DEPRECIACIÓN DE MOBILIARIO Y EQUIPO EDUCACIONAL Y RECREATIVO	333,815	444,052
DEPRECIACIÓN DE EQUIPO E INSTRUMENTAL MÉDICO Y DE LABORATORIO	150,609	86,545
DEPRECIACIÓN DE EQUIPO DE TRANSPORTE	366,112	366,112
DEPRECIACIÓN DE MAQUINARIA, OTROS EQUIPOS Y HERRAMIENTAS	971,081	1,107,394
OTROS GASTOS	1,082,056	345,000
OTROS GASTOS VARIOS	1,082,056	345,000
PÉRDIDAS	1,082,056	345,000
TOTAL DE GASTOS Y OTRAS PERDIDAS	34,933,290	33,402,892
AHORRO NETO DEL EJERCICIO	4,864,268	1,752,076



Valles Centrales
OAXACA

**DIRECCIÓN DE
ADMINISTRACIÓN
Y FINANZAS**

DIRECTOR DE ADMINISTRACIÓN Y FINANZAS

M.F. EMILIO RIVERA MORENO

JEFA DEL DEPARTAMENTO DE RECURSOS
FINANCIEROS, PROGRAMACIÓN Y CONTABILIDAD
L.C. MONICA ANACARI MORALES BARRANCO

RECTORA
M.C. NYDIA DELHI MATA SÁNCHEZ

ESTADO DE FLUJO DE EFECTIVO
AL 30 DE SEPTIEMBRE DE 2022

Concepto	Periodo actual	Periodo anterior
Flujos de Efectivo de las Actividades de Operación		
Origen	3,204,493.42	2,774,456.43
42210 Transferencias Internas y Asignaciones al Sector Público	2,556,523.56	2,779,361.73
43990 Otros Ingresos y Beneficios Varios	618,250.00	-
21121 Deudas por adquisición de bienes y contratación de Servicios por pagar CP	10,324.00	- 29,526.93
21151 Transferencias Internas y Asignaciones al Sector Público	75,239.92	- 25,417.53
21171 Retenciones de impuestos por pagara a c.p.	- 5,808.20	1,792.07
21172 Retenciones del sistema de Seg. Social por pagar a c.p.	- 28,301.08	26,032.07
21179 Otras retenciones y contribuciones por paga a c.p.	- 22,215.02	22,215.02
21191 Fondos Rotatorios por pagar a C P		
21194 Cuentas por pagar por restamos otorgados	-	
21199 Otras cuentas por pagar a c.p.	480.24	-
22111 Deudas por adquisición de bienes y contratación de Servicios por pagar LP		
32200 Resultado de Ejercicios Anteriores		
Aplicación	4,032,845.01	3,368,999.00
11112 Fondos fijos de caja		
11239 Otros deudores diversos por cobrar a c.p.	68,906.05	- 232,175.39
12411 Muebles de oficina y estantería		
12412 Muebles, excepto de oficina y estantería		
12413 Equipo de Computo y de Tecnologías de la Información	10,324.00	6,380.00
12429 Otro Mobiliario y Equipo Educativo y Recreativo		-
12465 Equipo de comunicación y telecomunicación		
12466 Equipos de generación eléctrica, aparatos y accesorios eléctricos		-
12467 Herramientas y Maquinas-Herramientas		
12469 Otros equipos		-
52110 Asignaciones al Sector Público	3,648,114.96	3,410,794.39
52410 Ayudas Sociales a Personas	305,500.00	184,000.00
52420 Becas		
55151 Depreciación de Mobiliario y Equipo de Administración		
55152 Depreciación de Mobiliario y Equipo Educativo y Regreativo		
55153 Depreciación de Equipo Instrumental Médico y de Laboratorio		
55154 Depreciación de Equipo de Transporte		
55156 Depreciación de Maquinaria, Otros Equipos y Herramientas		
55990 Perdidas		
Flujos netos de Efectivo por Actividades de Operación	- 828,351.59	- 594,542.57
Flujos netos de Efectivo por Actividades de Financiamiento	-	-
Incremento/Disminución Neta en el Efectivo y Equivalentes al Efectivo	- 828,351.59	- 594,542.57
Efectivo y Equivalentes al Efectivo al Inicio del Ejercicio	9,188,076.45	9,782,619.02
Efectivo y Equivalentes al Efectivo al Final del Ejercicio	8,359,724.86	9,188,076.45



M.F. EMILIO RIVERA MORENO
DIRECTOR DE ADMINISTRACIÓN Y FINANZAS



M.C. NYDIA DELHI MATA SANCHEZ
RECTORA

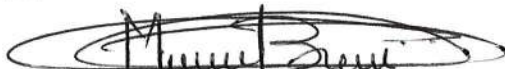

L.C. MONICA ANACARI MORALES BARRANCO
JEFA DEL DEPTO. DE RECURSOS FINANCIEROS,
PROGRAMACION Y CONTABILIDAD

NOTAS A LOS ESTADOS FINANCIEROS

DEL 1º AL 30 DE SEPTIEMBRE DE 2022

Remito informe relacionado con la información Financiera de la Universidad Tecnológica de los Valles Centrales de Oaxaca, del 01 al 30 de Septiembre de 2022.

NOTAS A DESGLOSE

I) NOTAS AL ESTADO DE SITUACIÓN FINANCIERA

El estado de Situación Financiera tiene como propósito mostrar información relativa a los recursos y obligaciones de la Entidad.

ACTIVO

CUENTAS	EJERCICIO SEPTIEMBRE 2022
ACTIVO CIRCULANTE	
Efectivo Equivalentes	\$ 8,359,724.86
Derechos a recibir efectivo y Esquemas	719,849.14
Total de Activo Circulante	\$ 9,079,574.00
Bienes Muebles	43,740,727.80
Bienes Inmuebles	56,084,600.03
Activos Intangibles	1,027,244.43
Depreciación, Deterioro y Amortización Acumulada de Bienes Intangibles	- 13,867,469.83
Total, de Activo no Circulante	\$ 86,985,510.43
TOTAL, DE ACTIVOS	\$ 96,064,676.43

ACTIVO CIRCULANTE

Efectivo y Equivalentes

El rubro de efectivo y equivalentes al 30 de Septiembre del ejercicio fiscal 2022, representa los recursos disponibles de la Entidad, con saldo de \$ 8,359,724.86 (Ocho millones trescientos cincuenta y nueve mil setecientos veinticuatro pesos 86/100 M.N.), en las siguientes cuentas bancarias 7015-4922073; 7015-4744760; 7015-5330676; 7017-8006388; 7017-8006361; 7018-8006396; con saldo disponibles para solventar pagos a proveedores, servicios personales pagos a terceros y programas del ejercicio 2022.

Derechos a recibir Efectivo o Equivalentes

En el rubro de Derechos a recibir Efectivo y Equivalentes (Otros deudores diversos por cobrar a C.P el saldo de \$ 719,849.14 (Ochocientos diecinueve mil ochocientos cuarenta y nueve pesos 14/100 M.N), que se expresa en el Estado de Situación Financiera al 30 de Septiembre de 2022, corresponden a las provisiones por retenciones de nómina del presente mes del año en curso, integrándose de la siguiente forma: Subsidio al Empleo, Impuestos Sobre Sueldos y Salarios (ISSS), Retención IMSS, IMSS Cesantía y Vejez, Crédito Infonavit, así como comisiones bancarias generadas por manejo de cuenta y cheques cobrados; Deudores Diversos como lo es la Secretaría de Finanzas del Estado de Oaxaca, por las CLC's pendientes de ministrar, Cabe señalar que en este rubro se contempla el saldo por \$ 381,688.00 (trescientos ochenta y un mil seiscientos ochenta y ocho pesos 00/100 M.N.), que corresponde a adeudos del ejercicio 2016, que no fueron ministrados por la Tesorería de la Secretaría de Finanzas y se cancelan cuando SEFIN ministre el recurso solicitado.

ACTIVO NO CIRCULANTE

Está constituido por el conjunto de valores y derechos de realización o disponibilidad con un periodo de tiempo superior a un año.

Bienes Inmuebles

El rubro de Bienes Inmuebles de la Universidad Tecnológica de los Valles Centrales de Oaxaca, con un saldo de \$ 56,084,600.03 (Cincuenta y seis millones ochenta y cuatro mil seiscientos pesos 03/100 M.N.), está integrado de la siguiente forma:

DESCRIPCIÓN	EJERCICIO SEPTIEMBRE 2022
Terrenos	\$ 5,712,757.52
Edificación no Habitación en Proceso	3,251,740.00
Otras Construcciones de Ingeniería Civil u Obra Pesada en Proceso	3,352,415.63
Instalación y Equipamiento en Construcción en Proceso	3,569,669.08
Otros Bienes Inmuebles	40,198,017.80
TOTAL	\$ 56,084,600.03

Bienes muebles

El rubro de Bienes Muebles de la Universidad Tecnológica de los Valles Centrales de Oaxaca, con saldo de \$ 43,740,727.80 (Cuarenta y tres millones setecientos cuarenta mil setecientos veintisiete pesos 80/100 M.N.), está integrado de la siguiente forma:

CUENTAS	EJERCICIO SEPTIEMBRE 2022
Muebles de Oficina y Estantería	\$ 4,176,970.33
Muebles, Excepto de Oficina y Estantería	17,035.11
Equipo de Cómputo y Tecnologías de la Información	13,626,415.64
Otro Mobiliario y Equipo de Administración	27,630.00
Mobiliario y Equipo Educativo y Recreativo	2,758,452.87
Equipos y Aparatos Audiovisuales	793,553.17
Aparatos Deportivos	49,699.99
Cámaras Fotográficas y de Video	254,219.80
Otro Mobiliario y Equipo Educativo Recreativo	1,660,979.91
Equipo Médico y de Laboratorio	527,711.06
Instrumental Médico y de Laboratorio	437,270.88
Automóviles y Camiones	2,488,999.99
Maquinaria y Equipo Agropecuario	705,460.00
Maquinaria y Equipo Industrial	13,908.40
Sistema de Aire Acondicionado, Calefacción y de Refrigeración Industrial y Comercial	461,254.15
Equipo de Comunicación y de Telecomunicación	830,186.89
Equipos de Generación Eléctrica, Aparatos y Accesorios Eléctricos	3,479,655.19
Herramientas y Maquinas-Herramientas	1,396,118.84
Otros Equipos	12,783,798.45
Bienes Artísticos, Culturales y Científicos	9,860.00
TOTAL	\$ 43,740,727.80

Bienes intangibles

El rubro de Bienes intangibles de la Universidad Tecnológica de los Valles Centrales de Oaxaca, con un saldo de \$ 1,027,244.43 (Un millón veinte siete mil doscientos cuarenta y cuatro pesos 43/100 M.N.), está integrado de la siguiente forma:

DESCRIPCIÓN	EJERCICIO SEPTIEMBRE 2022
Software	\$ 929,804.43
Licencias Informáticas e Intelectuales	97,440.00
TOTAL	\$ 1,027,244.43

Depreciación, Deterioro y Amortización Acumulada de Bienes e Intangibles

El registro de Depreciación, Deterioro y Amortización Acumulada de Bienes e Intangibles correspondiente al ejercicio 2019, 2020 y 2021, en la Universidad Tecnológica de los Valles Centrales de Oaxaca, en el mes de Enero se realizaron los registro de las depreciaciones del ejercicio 2021, y está integrado de la siguiente forma:

DESCRIPCIÓN	EJERCICIO 2022
Depreciación Acumulada de Mobiliario y Equipo de Administración	\$ - 7,267,702.76
Depreciación Acumulada de Mobiliario y Equipo Educativo y Recreativo	- 1,470,449.65
Depreciación Acumulada de Equipo e Instrumental Médico y de Laboratorio	- 410,243.61
Depreciación Acumulada de Equipo de Transporte	- 1,464,448.00
Depreciación Acumulada de Maquinaria, Otros Equipos y Herramientas	- 3,254,625.81
TOTAL	-\$ 13,867,469.83

Al 30 de Septiembre de 2022, el saldo del rubro de Activo es de \$ 96,064,676.43 (Noventa y seis millones sesenta y cuatro mil seiscientos setenta y seis pesos 43/100 M.N.), representando una variación de \$ - 717,739.89 (menos setecientos diecisiete mil setecientos treinta y nueve pesos 89/100 M.N.), con el mes de Agosto del ejercicio 2022.

PASIVO

El saldo de este rubro al 30 de Septiembre de 2022, asciende a la cantidad de \$ 1,134,154.35 (Un millón ciento treinta y cuatro pesos 35/100 M.N.), que corresponden a los compromisos de pagos adquiridos durante los ejercicios fiscales 2016, y Septiembre de 2022, diferentes proveedores y prestadores de servicios, por las adquisiciones de bienes y contratación de servicios por pagar a corto plazo, también este rubro se contemplan los montos de las provisiones de nóminas (retenciones de los trabajadores) correspondiente al quinto bimestre 2022, detallándose de la siguiente forma:

PASIVO CIRCULANTE

CUENTAS	EJERCICIO SEPTIEMBRE 2022
CUENTAS POR PAGAR A CORTO PLAZO	
Deudas por Adquisición de Bienes y Contratación de Servicios por Pagar a CP	\$ 10,324.00
Transferencias Internas y Asignaciones al Sector Público	733,346.60
Retenciones de Impuestos por Pagar a CP	281,631.17
Retenciones del Sistema de seguridad social por Pagar a CP.	59,984.13
Otras retenciones y Contribuciones por Pagar a CP	22,847.59
Cuentas por Pagar por Préstamos Otorgados	139.20
Otras Cuentas por Pagar a corto plazo	25,881.66
Deudas por adquisición de Bienes y Contratación de Servicios por Pagar a LP	0.00
Otros Pasivos Diferidos a Largo Plazo	0.00
TOTAL	\$ 1,134,154.35

El Estado de Situación Financiera al 30 de Septiembre de 2022 refleja un saldo en las Cuentas por Pagar a Corto Plazo por \$ 1,134,154.35 (Un millón ciento treinta y cuatro mil ciento cincuenta y cuatro pesos 35/100 M.N.); siendo esto el total de pasivo reflejando una variación de \$ 29,719.86 (Veintinueve mil setecientos diecinueve pesos 86/100 M.N.), comparado con el mes de Agosto de este ejercicio 2022.

HACIENDA PÚBLICA/PATRIMONIO

CUENTAS	EJERCICIO SSEPTIEMBRE 2022
HACIENDA PÚBLICA /PATRIMONIO CONTRIBUIDO	\$ 3,359,408.00
HACIENDA PÚBLICA/PATRIMONIO GENERADO	91,571,114.00
Resultados de Ejercicio (ahorro/Desahorro)	4,864.268.00
Resultado de ejercicios Anteriores	86,706,846.00
Total de Hacienda Pública/Patrimonio Generado	\$ 91,571,114.00
Resultado del Ejercicio (Ahorro/Desahorro)	\$ 4,864,268.00

La cuenta de Hacienda Pública/Patrimonio, refleja un saldo al 30 de Septiembre de 2022, la cantidad de \$ 91,571,114.00 (Noventa y un millones quinientos setenta y un mil ciento catorce pesos 00/100 M.N.), que representa la acumulación de resultados de ejercicios anteriores.

Resultado del Ejercicio (ahorro/Desahorro) refleja como saldo la cantidad de \$ 4,864,268.00 (Cuatro millones ochocientos sesenta y cuatro mil doscientos sesenta y ocho pesos 00/100 M.N.), que corresponde a subsidio ordinario federal depositado en la cuenta de la UTVCO para cubrir gastos y compra de bienes para las diferentes carreras de la Universidad Tecnológica de los Valles Centrales de Oaxaca; además de nómina, gastos de operación y pagos a terceros.

II) NOTAS AL ESTADO DE ACTIVIDADES

Muestra el resultado de las operaciones de la Entidad correspondiente al periodo del 01 al 30 de Septiembre de 2022, integrado de la siguiente forma:

CUENTAS	EJERCICIO AGOSTO 2022
INGRESOS Y OTROS BENEFICIOS	
PARTICIPACIONES, APORTACIONES, TRANSFERENCIAS, ASIGNACIONES, SUBSIDIOS Y OTRAS AYUDAS.	\$ 2,556,523.56
OTROS INGRESOS Y BENEFICIOS VARIOS	618,250.00
TOTAL DE INGRESOS Y OTROS BENEFICIOS	\$ 3,174.773.56
GASTOS Y OTRAS PERDIDAS	
TRASNFERENCIAS INTERNAS Y ASIGNACIONES AL SECTOR PÚBLICO	3,648,114.96
AYUDAS SOCIALES	0.00
OTROS GASTOS Y PERDIDAS EXTRAORDINARIAS	
OTROS GASTOS	305,500.00
ESTIMACIONES, DEPRECIACIONES, DETERIOROS, OBSOLECENCIA Y AMORTIZACIONES	0.00
TOTAL DE GASTOS Y OTRAS PERDIDAS	\$ 3,953,614.96
AHORRO NETO DEL EJERCICIO	\$ - 778,841.40

Ingresos y Otros Beneficios

Los ingresos corresponden a los recursos recaudados correspondiente al periodo del 01 al 30 de Septiembre 2022, el cual asciende a un importe de \$ 3,174.773.56, (Tres millones ciento setenta y cuatro mil setecientos setenta y tres pesos 56/100 M.N), recursos que corresponde al subsidio estatal y subsidio federal solicitado y depositado por SEFIN en cuentas bancarias de la UTVCO, para solventar gastos de operación, servicios personales y pagos a terceros en el ejercicio fiscal 2022; así mismo los ingresos asignados por Iberdrola para pago de becas a alumnos de las diferentes carreras de la UTVCO.

Gastos y Otras Pérdidas

El rubro de Gastos y Otras Pérdidas corresponden a lo devengado por la Entidad durante el periodo del 01 al 31 de Agosto de 2022, el cual asciende a un importe de \$ 3,506,572.68 (Tres millones quinientos seis mil quinientos setenta y dos pesos 28/100 M.N), integrado de la siguiente manera:

- a) Asignaciones al sector público, refleja un movimiento de \$ 3,648,114.96 (Tres millones seiscientos cuarenta y ocho mil ciento catorce pesos 96/100 M.N), correspondiente a recursos del subsidio estatal y federal que fueron comprometidos y devengados en los rubros de: Servicios Personales, Materiales y Suministros, Servicios Generales durante el mes Septiembre del ejercicio 2022.
- b) Otros Gastos y Perdidas Extraordinarias refleja un saldo de \$ 305,500.00 (Trescientos cinco mil quinientos pesos 00/100 M.N).

Ahorro Neto del Ejercicio

En el Estado de Actividades en el período comprendido del 01 al 30 de Septiembre de 2022, refleja un Ahorro Neto del Ejercicio por la cantidad de \$ - 778,841.40 (menos setecientos setenta y ocho mil ochocientos cuarenta y un pesos 40/100 M.N.), que corresponde a lo depositado en nuestros bancos menos lo gastado, correspondiente a subsidio estatal y federal del ejercicio 2022.

NOTAS AL ESTADO DE FLUJOS DE EFECTIVO

Efectivo y equivalentes

1. Análisis de saldo en la cuenta de Efectivo y Equivalentes:

CONCEPTO	EJERCICIO AGOSTO 2022
Efectivos en Bancos – Tesorería	\$ 0.00
Efectivos en Bancos – Dependencias	8,359,724.86
Inversiones temporales (hasta 3 meses)	0.00
Fondos con afectación específica	0.00
Depósitos de fondos de terceros y otros	0.00
Total de Efectivos y Equivalentes	\$ 8,359,724.86

NOTAS DE MEMORIA (CUENTAS DE ORDEN)

Las cuentas de orden se utilizan para registrar movimientos de valores que no afecten o modifiquen el Estado de Situación Financiera de la Universidad, sin embargo; el registro e incorporación en libros de estas cuentas, es necesaria con fines de control contable y en aspectos administrativos, para la toma de decisiones en el futuro.

En los estados financieros de la Universidad Tecnológica de los Valles Centrales de Oaxaca se encuentran las cuentas de Orden Contables y Presupuestaria las cuales se desglosan a continuación:

CUENTAS DE ORDEN CONTABLE

En las cuentas de orden contables que representan el ingreso, esta las cuentas:

42210 Transferencias internas y asignaciones al Sector Publico con un movimiento en el mes de febrero por **\$ 2,556,523.56**, (Dos millones quinientos cincuenta y seis mil quinientos veintitrés pesos 56/100 M.N), correspondiente a los montos solicitados en CLC`s para solventar gastos de la universidad, como son Servicios Personales, Materiales y Suministros, Servicios Generales, de subsidio ordinario Estatal y depósitos realizados en nuestras cuentas correspondiente a subsidio ordinario Estatal y federal del ejercicio 2022.

43390 Otros Ingresos y Beneficios Varios con movimientos por \$ 618,250.00 (Seiscientos dieciocho mil doscientos cincuenta pesos 00/100 M.N) correspondientes a depósitos realizados para dispersar apoyos a estudiantes beneficiados con becas Iberdrola

52110 Asignación al Sector Publico con movimientos en el mes de Septiembre del 2022 por **\$ 3,648,114.96** (Tres millones seiscientos cuarenta y ocho mil ciento catorce pesos 96/100 M.N), que es la suma de lo generado y solicitado en CLC,s de subsidio Estatal y Federal, para solventar gastos en la UTVCO, como son Servicios Personales, Materiales y Suministros, adquisición de activos y Servicios Generales.

55990 Perdidas, refleja un movimiento de \$ 305,500.00 (Trescientos cinco mil quinientos 00/100 M.N), correspondiente a recursos pagados por apoyo de becas Iberdrola para apoyo a alumnos de la UTVCO que cursan diferentes carreras en este año 2022.

CUENTAS DE ORDEN PRESUPUESTARIA

En las cuentas de orden presupuestales, se reflejan las siguientes cuentas:

82100 Presupuesto de Egresos Aprobado, con saldo de \$ **42,241,758.00** (Cuarenta y dos millones doscientos cuarenta y un mil setecientos cincuenta y ocho pesos 00/100 M.N.), correspondiente a el subsidio ordinario federal y estatal asignado para el ejercicio 2022, para solventar gastos generados en la Universidad Tecnológica de los Valles Centrales de Oaxaca, esta cuenta no tiene movimientos en el ejercicio.

82200 Presupuesto de Egresos por Ejercer, con saldo de \$ **12,515,639.28** (Doce millones quinientos quince mil seiscientos treinta y nueve pesos 28/100 M.N.), esta cantidad representa el subsidio ordinario federal y estatal disponible para poder generar cuentas por liquidar certificadas, y solventar gastos en los meses siguientes.

82300 Presupuesto Modificado con saldo de \$ **637,274.54** (Seiscientos treinta y siete mil doscientos setenta y cuatro pesos 54/100 M.N) corresponde a modificaciones presupuestales, correspondientes a diversos folios internos y externos.

82400 Presupuesto de Egresos Comprometido movimiento de \$ **3,716,874.75** (Tres millones setecientos dieciséis mil ochocientos setenta y cuatro pesos 75/100 M.N), corresponde a recurso comprometido para la emisión de cuentas por liquidar certificadas o documento equivalente del subsidio ordinario estatal y federal, debidamente aprobado.

82500 Presupuesto de Egresos Devengado con movimientos por \$ **3,658,438.96** (Tres millones seiscientos cincuenta y ocho mil cuatrocientos treinta y ocho pesos 96/100 M.N), que refleja el reconocimiento de una obligación de pago a favor de terceros, por la recepción de conformidad de bienes y servicios; así como de las obligaciones que derivan de tratados, Leyes, Decretos, resoluciones y sentencias definitivas, esta cuenta no muestra saldo al final del periodo.

82600 Presupuesto de Egresos Ejercido con movimientos por \$ **3,658,438.96** (Tres millones seiscientos cincuenta y ocho mil cuatrocientos treinta y ocho pesos 96/100 M.N), que refleja el importe total de la emisión de cuentas por liquidar certificadas o documento equivalente del subsidio ordinario estatal y federal, debidamente aprobado.

82700 Presupuesto de Egresos Pagado con movimiento \$ **3,572,030.63** (Tres millones quinientos setenta y dos mil treinta pesos 63/100 M.N), para pago parcial de las obligaciones de pago, mediante el desembolso de efectivo, deposito o cualquier

otro medio de pago, de lo solicitado en cuentas por liquidar certificadas del subsidio ordinario estatal en el periodo; su saldo de **\$ 30,429,077.49** (Treinta millones cuatrocientos veinte nueve mil setenta y siete pesos 49/100 M.N), representa el pago de cuentas por liquidar certificadas o documento equivalente del subsidio ordinario estatal y federal, en forma acumulada en el ejercicio.

NOTAS DE GESTIÓN ADMINISTRATIVA

1. Introducción:

Los estados Financieros de los entes públicos proveen de información financiera a los principales usuarios de esta, al Congreso y a los ciudadanos.

El objetivo de presentar estas notas es la revelación del contexto y de los aspectos económicos-financieros más relevantes que influyeron en las decisiones del período: del 01 al 30 de Septiembre de 2022, y deberán ser considerados en la elaboración de los estados financieros para la mayor comprensión de los mismos y sus particulares.

De esta manera, se informa y explica la respuesta del gobierno a las condiciones relacionadas con la información financiera de cada periodo de gestión: además, de exponer aquellas políticas que podrían afectar la toma de decisiones en períodos posteriores.

2. Panorama Económico y Financiero:

Del 01 al 30 de Septiembre de 2022, se le aprueba un presupuesto de egresos para el ejercicio fiscal 2022, un presupuesto autorizado de **\$ 42,241,758.00** (Cuarenta y dos millones doscientos cuarenta y un mil setecientos cincuenta y ocho pesos 00/100 M.N.), más un monto de **\$ 672,073.00** (Seiscientos setenta y dos mil setenta y tres pesos 00/100 M.N) autorizado en folio 28, para igualar el recurso autorizado mediante convenio específico para la asignación de recursos financieros para la operación de Universidades Tecnológicas del Estado de Oaxaca para el ejercicio 2022 de acuerdo a convenio con folio 0408-22, llegando a un total de presupuesto asignado al mes de junio de **\$ 42,613,831.00** (Cuarenta y dos millones seiscientos trece mil ochocientos treinta y un pesos 00/100 M.N) con fundamento en la Ley Orgánica del Poder Ejecutivo del Estado de Oaxaca y el Decreto del Presupuesto de Egresos del Estado de Oaxaca, mismo que se encuentra distribuido conforme a la estructura programática presentada en el Programa Operativo Anual (POA),

3. Autorización e Historia.

a) Fecha de creación del ente.

Con fecha veintisiete de noviembre del año dos mil nueve, se firma el Decreto de Creación de la Universidad Tecnológica de los Valles Centrales de Oaxaca, y se publica este mismo Decreto en el Diario Oficial de fecha 12 de diciembre de 2009, se crea la Universidad Tecnológica de los Valles Centrales de Oaxaca, como un Organismo Público Descentralizado del Gobierno del Estado de Oaxaca, con Personalidad Jurídica y Patrimonio propio, con domicilio social en Avenida Universidad s/n, en el Municipio de San Pablo Huixtepec, Zimatlán Estado de Oaxaca; formando parte del Sistema de Educación Superior del Estado de Oaxaca y adopta el modelo Educativo del Subsistema Nacional de Universidades Tecnológicas, con apego a las normas, políticas y lineamientos establecidos de común acuerdo entre las autoridades educativas Estatal y Federal.

4. Organización y Objeto Social

a) Objeto Social:

De acuerdo con el Artículo de su Decreto de Creación la Universidad Tecnológica de los Valles Centrales, tiene por objeto:

- I. Ofrecer programas cortos de Educación Superior, de nivel T.S.U de dos años, con las características de intensidad, pertinencia, flexibilidad y calidad.
- II. Formar, a partir de egresados del bachillerato, Técnicos Superiores Universitarios aptos para la aplicación de conocimientos y la solución de problemas con un sentido de innovación en la incorporación de los avances científicos y tecnológicos;
- III. Ofrecer programas de continuidad de estudios para sus egresados y para Egresados de Nivel Técnico Superior Universitario o Profesional Asociado de otras Instituciones de Educación Superior, que permitan a los estudiantes alcanzar los niveles académicos de Ingeniería y/o licenciatura.
- IV. Desarrollar programas de apoyo técnico en beneficio de la comunidad Universitaria;
- V. Promover la cultura científica y tecnológica; y
- VI. Desarrollar las funciones de vinculación con los sectores públicos, privados y sociales a nivel local, nacional e internacional, para contribuir al desarrollo tecnológico y social de la comunidad Universitaria.

b) Principal Actividad:

La principal actividad de la Universidad Tecnológica de los Valles Centrales es prestar servicios educativos de nivel superior; estando en un régimen jurídico como Organismo Público Descentralizado del Gobierno del Estado, con personalidad Jurídica y Patrimonio Propio.

c) Ejercicio Fiscal 2019:

Persona moral con fines no lucrativos

d) Régimen Jurídico:

La Universidad Tecnológica de los Valles Centrales de Oaxaca es un Organismo Público Descentralizado de carácter Estatal y se rige por un conjunto de Leyes y Normas que se enlistan a continuación.

I. MARCO JURÍDICO FEDERAL

- ❖ Constitución Política de los Estados Unidos Mexicanos
- ❖ Ley de Disciplina Financiera de las Entidades Federales y los Municipios
- ❖ Ley General de Contabilidad Gubernamental
- ❖ Ley de Presupuesto y Responsabilidad Hacendaria
- ❖ Decreto de Presupuesto de Egresos
- ❖ Ley de Coordinación Fiscal
- ❖ Ley de Fiscalización y Rendición de Cuentas de la Federación
- ❖ Ley Federal de Transparencia y Acceso a la Información Pública
- ❖ Ley de Ingresos de la Federación
- ❖ Ley de Adquisiciones del Sector Público
- ❖ Ley Federal del Trabajo
- ❖ Código Fiscal de la Federación
- ❖ Ley del Impuesto Sobre la Renta
- ❖ Presupuesto de Egresos de la Federación

II. MARCO JURÍDICO ESTATAL

- ❖ Constitución Política del Estado Libre y Soberano de Oaxaca
- ❖ Ley de Planeación del Estado de Oaxaca
- ❖ Ley Orgánica del Poder Ejecutivo del Estado de Oaxaca

- ❖ Ley de Coordinación Fiscal para el Estado de Oaxaca
 - ❖ Ley de Transparencia y Acceso a la Información Pública para el Estado de Oaxaca
 - ❖ Ley para Adquisiciones, Arrendamientos y Servicios del Estado de Oaxaca
 - ❖ Ley de Fiscalización Superior para el Estado de Oaxaca
 - ❖ Decreto de Presupuesto de Egresos del Estado de Oaxaca
 - ❖ Código Fiscal para el Estado de Oaxaca
 - ❖ Ley Estatal de Presupuesto y Responsabilidad Hacendaria
 - ❖ Ley de Entidades Paraestatales del Estado de Oaxaca
 - ❖ Ley de Ingresos del Estado de Oaxaca
 - ❖ Ley de archivos del Estado de Oaxaca
 - ❖ Reglamento de la ley Estatal del Presupuesto y Responsabilidad Hacendaria
 - ❖ Ley Estatal de Derechos
- e) Consideraciones fiscales del ente: revelar el tipo de contribuciones que esté obligado a pagar o retener.

Dentro de las obligaciones que se tiene como institución son las siguientes:

- ❖ Presentar la declaración y pago provisional mensual de retenciones de Impuesto sobre la Renta (ISR) de sueldos y salarios.
- ❖ Presentar la declaración anual donde se informa sobre las retenciones de los trabajadores que recibieron sueldos y salarios.
- ❖ Realizar la determinación del impuesto sobre erogaciones por remuneración al trabajo del personal (3% sobre nómina).
- ❖ Presentación y el pago de cedulas de IMSS, RCV e Infonavit de los trabajadores de la institución.

La Estructura Organizacional Básica en la que se encuentra es la etapa B que marca la CGUTyP.

Los Órganos de Autoridad de la Universidad Tecnológica de los Valles Centrales de Oaxaca, son:

- Un Consejo Directivo y
- El Rector.

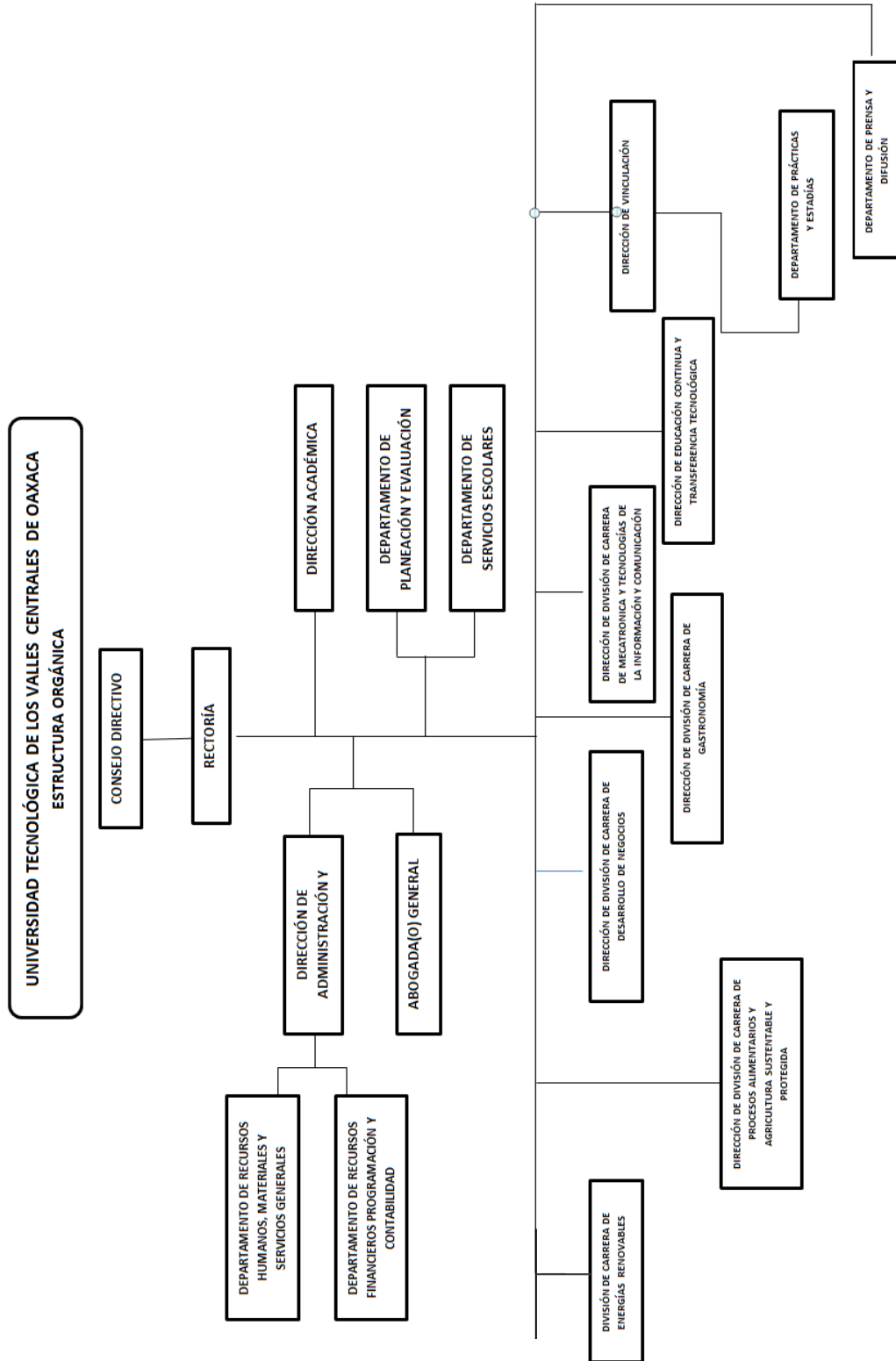

5. Bases de preparación de los Estados Financieros.

Respecto a este punto se informa:

- a) Los estados financieros se han realizado en base a lo que establece la CONAC y a la Ley General de Contabilidad Gubernamental, así mismo se basan en las disposiciones Legales aplicables para las Instituciones del Sector Descentralizados.
- b) La normatividad aplicada para el reconocimiento, valuación y revelación de los diferentes rubros de la información financiera, así como las bases de medición utilizadas para la elaboración de los estados financieros; por ejemplo: costo histórico, valoración de realización, valores razonables, valor de recuperación o cualquier otro método empleado y los criterios de aplicación de estos.

Se aplicó durante el periodo del 01 al 30 de Septiembre de 2022, la normatividad vigente para el reconocimiento, valuación y revelación de los diferentes rubros de la información Financiera, así como las bases de medición: valor de realización, respetando en el total de las operaciones su costo histórico.

- c) Postulados Básicos.

Los emitidos por el CONAC:

1. Sustancia Económica
2. Entes Públicos
3. Existencia Permanente
4. Revelación Suficiente
5. Importancia Relativa
6. Registro e Integración Presupuestaria
7. Consolidación de Información financiera
8. Devengo Contable
9. Valuación
10. Dualidad Económica
11. Consistencia

- d) En relación con la Normatividad Supletoria, se aplican las permitidas por el CONAC.

- e) Para las Entidades que por primera vez estén implementando el base devengado de acuerdo con la Ley de Contabilidad, deberán:
-Revelar las nuevas políticas de reconocimiento:
De acuerdo con lo establecido por el CONAC.

➤ **INGRESOS**

Devengado. - Cuando exista jurídicamente el derecho al cobro.

Recaudado. - Cuando existe el cobro en efectivo o cualquier otro medio de pago.

➤ **EGRESOS**

Comprometido. - Cuando se existe la aprobación por una autoridad competente de un acto administrativo, u otro instrumento jurídico que formaliza una relación jurídica con terceros para la adquisición de bienes y servicios.

Devengado. - Cuando se reconoce de una obligación de pago a favor de terceros por la recepción de conformidad de bienes, servicios contratados.

Ejercido. - Cuando se emite una cuenta por liquidar Certifica aprobada por la autoridad competente.

Pagado. - Cuando se realiza la cancelación total o parcial de las obligaciones de pago.

-Revelar los cambios en las políticas, la clasificación y medición de estas, así como su impacto en la información financiera:

6. Políticas de Contabilidad Significativas:

En base a la conciliación de bienes realizados por la UTVCO y patrimonio, podemos concluir que las diferencias existentes, se deben a pago pendiente a acreedores por parte de la Universidad y como consecuencia, no se han realizado la entrega de estos en la UTVCO.

La Universidad no realiza operaciones con el Extranjero, tampoco realiza la inversión en acciones en el Sector Paraestatal.

No contamos con un sistema de valuación de Inventarios propio, el sistema con el que se cuenta para control de Bienes propiedad de la institución es el Sistema de Control de Inventarios Patrimoniales de Oaxaca (SICIPO) proporcionado y controlado por la dirección de Patrimonio.

- a) Actualización: El registro de la contabilidad se realizó en base a los lineamientos establecidos por el CONAC.
- b) Informar sobre la realización de operaciones en el extranjero y de sus efectos en la información financiera gubernamental:
- c) Método de evaluación de la inversión en acciones en el Sector Paraestatal.
NO APLICA (opcional, si es necesario).
- d) Sistema y método de valuación de inventarios.

El CONAC ha emitido las normas para la valoración de los Activos y el patrimonio de los entes públicos, esta norma permite definir y estandarizar los conceptos básicos de valuación, contenidos en las normas particulares aplicables a los distintos elementos integrantes de los estados Financieros.

- e) Provisiones:

Las provisiones al 30 de Septiembre de 2022 lo conforman los siguientes conceptos: en el rubro de servicios personales (nómina de los trabajadores) cuotas obreras IMSS, Cuotas obreras IMSS R.C.V. y Crédito de vivienda.

7. Reporte Analítico del Activo:

El activo con el que cuenta la Universidad Tecnológica de los Valles Centrales de Oaxaca tiene vida útil, en el mes de enero 2020, mayo 2021 y enero 2022 se aplicaron los porcentajes de depreciación, deterioro o amortización para los diferentes tipos de Activos.

8. Reporte de la Recaudación

PERIODO	SERVICIOS EDUCATIVOS	IMPUESTO AL DESARROLLO SOCIAL	TOTAL
ENERO - MARZO	\$ 2,850,102.00	\$ 342,642.00	\$ 3,192,644.00
ABRIL-JUNIO	2,936,111.00	352,345.00	3,288,376.00
JULIO-SEPTIEMBRE	2,642,369.00	317,080.00	2,959,449.00
OCTUBRE - DICIEMBRE			
TOTAL	\$ 8,428,580.00	\$ 1,012,067.00	\$ 9,440,649.00

La Institución recibe depósitos por subsidio Federal para poder solventar parte de los gastos de operación, Servicios Generales y Pagos a terceros, los depósitos realizados por subsidio suman: \$ 15,281,029.00 (Diez millones novecientos veintidós mil cuatrocientos treinta y nueve pesos 00/100 M.N.), y por tiempo de entrega de convenio en el área correspondiente.

MES	SUBSIDIO FEDERAL
ENERO	\$ 0.00
FEBRERO	0.00
MARZO	0.00
ABRIL	2,205,257.00
MAYO	6,537,887.00
JUNIO	2,179,295.00
JULIO	2,179,295.00
AGOSTO	2,179,295.00
SEPTIEMBRE	2,179,295.00
OCTUBRE	0
NOVIEMBRE	0
DICIEMBRE	0
TOTAL	\$ 17,460,324.00

9. Calificaciones otorgadas:

La Universidad Tecnológica de los Valles Centrales de Oaxaca fue catalogada como la mejor Universidad Tecnológica a nivel nacional ganando el premio ANUT 2016 y el premio ANUT 2017

10. Proceso de Mejora:

La universidad Tecnológica de los Valles Centrales de Oaxaca cuenta con diferentes políticas de control interno los cuales son:

Administrativos:

Se cuenta con un Reglamento Interno, aprobado por el consejo Directivo de la Institución y publicado en el DOF de fecha 19 de marzo del 2015.

Académicos:

Políticas de ingresos del personal docente y administrativos.

Se cuenta con las políticas de calidad ISO- 2008:2015

11. Información por Segmentos:

Esta Nota no aplica para la Universidad Tecnológica de los Valles Centrales

12. Eventos Posteriores al Cierre:

Después de realizar el cierre del ejercicio del mes de Septiembre 2022, no se sucedieron eventos que modificaran la situación financiera del periodo que se está informando.

13. Partes Relacionadas:

No existen partes relacionadas que pudieran ejercer influencia significativa sobre la toma de decisiones financieras y operativas.

14. Responsabilidad sobre la presentación razonable de los Estados Financieros.

Estos estados Financieros fueron autorizados para su emisión por el C.P Emilio Rivera Moreno, su carácter de director de administración y finanzas de la UTVCO.

Bajo protesta de decir verdad declaro que los Estados Financieros al 17 de Octubre de 2022 y sus Notas, son razonablemente correctas y son responsabilidad del emisor.

L.C. MÓNICA ANACARI MORALES BARRANCO
JEFE DEL DEPTO. DE RECURSOS FINANCIEROS,
PROGRAMACIÓN Y CONTABILIDAD

**DIRECCIÓN DE
ADMINISTRACIÓN
Y FINANZAS**

C.P. EMILIO RIVERA MORENO
DIRECTOR DE ADMINISTRACIÓN Y
FINANZAS

M.C. NYDIA DELHI MATA SÁNCHEZ
RECTORA