

Dirección de Administración Y Finanzas
OFICIO: UTVCO/REC/DAF/0140/2026ASUNTO: Se informa "Primer Informe de Avance de Gestión
Financiera enero - marzo 2026"

Villa de San Pablo Huixtepec, Oaxaca, a 14 de abril de 2026.

L.C.P. ANDREA FABIOLA ACEVEDO MERLÍN
SUBSECRETARIA DE EGRESOS, CONTABILIDAD Y TESORERÍA
DE LA SECRETARÍA DE FINANZAS DEL GOBIERNO DEL
ESTADO DE OAXACA.
P R E S E N T E.AT N. L.C.P. ERIC MARTÍNEZ PÉREZ
DIRECTOR DE CONTABILIDAD GUBERNAMENTAL
DE LA SECRETARÍA DE FINANZAS DEL GOBIERNO DEL
ESTADO DE OAXACAEn atención a circular SF/SECyT/04/2026 y con el objeto de cumplir con la
información contable, presupuestaria y programática solicitada para integrar el
"Primer Informe de Avance de Gestión Financiera enero - marzo 2026" por este
medio envío copia de la siguiente información.

- I. Resultados Generales
- II. Información Contable
- III. Información Presupuestaria
- IV. Información Programática
- V. Información adicional (Anexos)
- VI. Información de Disciplina Financiera

Recibí
Saver Zopato
20/04/26

Agradeciendo su atención y sin más por el momento, reciba un cordial saludo

ATENTAMENTE
"Conocimiento Práctico que Transforma"DRA. DIANET GARCÍA CRUZ
DIRECTORA DE ADMINISTRACION Y FINANZAS
DE LA UNIVERSIDAD TECNOLÓGICA DE LOS
VALLES CENTRALES DE OAXACA

Elaboró

C.P. Olga L Martínez Ramírez

Vo.Bo y validó

Lic. Lucio Andrés Velasco Pérez

C.c.p. L.C.P. Leticia Elsa Reyes López.- Titular de la Secretaría de Honestidad, Transparencia y Función Pública.- Para Conocimiento
Ing. Saúl Del Toro Zapien.-Rector de la UTVCO. Mismo Fin.
Dra. Dianet García Cruz. Directora de Administración y Finanzas de la UTVCO. Mismo Fin.
Lic. Lucio Andrés Velasco Pérez. Departamento de Recursos Financieros, Programación y Contabilidad de la UTVCO. Mismo Fin.
Expediente

RESULTADOS GENERALES

FONDOS DE INVERSIÓN Y SISTEMA DE GESTIÓN DE LA CALIDAD

En la Universidad Tecnológica de los Valles Centrales de Oaxaca se realizan actividades académicas, gestión de recursos, administración, entre otras, la Dirección de Administración y Finanzas y el Departamento de Planeación y Evaluación ha realizado de 01 de enero al 31 de marzo del ejercicio 2026, diferentes actividades entre los que destacan:

GENERACIÓN, MANEJO, CONTROL Y SEGUIMIENTO DE INFORMACIÓN:

ACTIVIDADES ACADÉMICAS.

- ❖ 11 de febrero se solicita ante la Secretaría de Educación Pública de Oaxaca la validación del Plan Estratégico Institucional (PEI).

ACTIVIDADES INTEGRALES

- ❖ Del 1 al 30 de enero de 2026 se da cumplimiento a la Ley General de Transparencia y Acceso a la Información Pública, capturando y cargando en tiempo y forma las fracciones aplicables al departamento de Planeación, en la Plataforma Nacional de Transparencia, correspondiente al Cuarto Trimestre 2025.
- ❖ El 06 de enero de 2026, se lleva a cabo Reunión de Planeación Estratégica anual por parte de Rectoría y todas las áreas de la Universidad Tecnológica de los Valles Centrales de Oaxaca.
- ❖ El 07 de enero de 2026 se gestiona ante la Coordinación Estatal de Protección Civil y Gestión de Riesgos la realización del Curso Básico de Protección Civil y Curso de Evacuación De Inmuebles.
- ❖ El 10 de enero de 2026.- Se concluye en tiempo y forma la captura de datos para el Reporte del Cuarto Trimestre de cumplimiento de metas (Avance de Gestión) en el Sistema Estatal de Finanzas Publicas (SEFIP).
- ❖ El 10 de enero de 2026.- Se da cumplimiento en tiempo y forma de las obligaciones de Planeación establecidas en el Convenio del Programa Presupuestario U006 Subsidio para organismos Descentralizados Estatales en



GOBIERNO DEL ESTADO
DE OAXACA



**Universidad Tecnológica de
los Valles Centrales de Oaxaca**

la plataforma del Tablero de Información para Universidades Tecnológicas y Politécnicas.

- ❖ El 13 de enero de 2026, capacitación para integrantes del grupo de trabajo de administración de riesgo de la Universidad por parte de la Secretaria de Honestidad y Transparencia Gubernamental.
- ❖ El 19 de enero de 2026, Se envía el tercer reporte cuatrimestral de avance del Programa Operativo Anual (POA) de actividades ante la Dirección General de Universidades Tecnológicas y Politécnicas.
- ❖ El 21 de enero Se coordinan los trabajos de recopilar, analizar y presentar la información para la primera Sesión de Consejo Directivo 2026.
- ❖ El 26 de enero se ratifica a la jefa de Departamento de Planeación y Evaluación ante la Coordinación Estatal de Mejora Regulatoria como la Responsable Oficial de Mejora Regulatoria para los fines a que haya lugar.
- ❖ Los días 13 y 14 de enero de 2026 se realizaron los Curso Básico de Protección Civil y Curso de Evacuación De Inmuebles, impartido por la Coordinación Estatal de Protección Civil y Gestión de Riesgos.
- ❖ El 23 de febrero de 2026, se concluye la captura de información estadística en el Sistema Integral de Información solicitado por la Dirección General de Universidades Tecnológicas y Politécnicas.
- ❖ El 02 de marzo de 2026 queda validado el Programa Operativo Anual (POA) de actividades ante la Dirección General de Universidades Tecnológicas y Politécnicas para el ejercicio 2026.
- ❖ El 23 de marzo se obtiene el aval de proyecto por parte de la Secretaria de Educación Pública del Proyecto “CONSTRUCCIÓN DE EDIFICIO U2-C Y EQUIPAMIENTO BÁSICO Y ESPECIALIZADO PARA EL INCREMENTO DE MATRÍCULA DE LA UNIVERSIDAD TECNOLÓGICA DE LOS VALLES CENTRALES DE OAXACA” con el que participara la Universidad en la convocatoria del Programa U079 Programa de Expansión de la Educación Media Superior y Superior (Tipo Superior) Ejercicio Fiscal 2026 emitida por la Dirección General de Universidades Tecnológicas y Politécnicas.



GOBIERNO DEL ESTADO
DE OAXACA



**Universidad Tecnológica de
los Valles Centrales de Oaxaca**

- ❖ El 24 de marzo de 2026, se lleva a cabo la Primera Sesión Ordinaria de Consejo Directivo.
- ❖ El 25 de marzo de 2026, se envía a la Dirección General de Universidades Tecnológicas y Politécnicas, mediante plataforma TIUTYP y correo electrónico (correspondencia@nube.sep.gob.mx) el proyecto “CONSTRUCCIÓN DE EDIFICIO U2-C Y EQUIPAMIENTO BÁSICO Y ESPECIALIZADO PARA EL INCREMENTO DE MATRÍCULA DE LA UNIVERSIDAD TECNOLÓGICA DE LOS VALLES CENTRALES DE OAXACA” para participar en el Programa U079 Programa de Expansión de la Educación Media Superior y Superior (Tipo Superior) Ejercicio Fiscal 2026.

Gobierno del Estado de Oaxaca
 UR: 552 - Universidad Tecnológica de los Valles Centrales de Oaxaca
 Estado de Actividades
 Del 01 de Enero al 31 de Marzo de 2026
 (Cifras en Pesos)



Concepto	Marzo 2026	Diciembre 2025
INGRESOS Y OTROS BENEFICIOS		
Ingresos de Gestión	0	0
Impuestos	0	0
Cuotas y Aportaciones de Seguridad Social	0	0
Contribuciones de Mejoras	0	0
Derechos	0	0
Productos	0	0
Aprovechamientos	0	0
Ingresos por Venta de Bienes y Prestación de Servicios	0	0
Participaciones, Aportaciones, Convenios, Incentivos Derivados de la Colaboración Fiscal, Fondos Distintos de Aportaciones, Transferencias, Asignaciones, Subsidios y Subvenciones, y Pensiones y Jubilaciones	12,092,876	50,864,638
Participaciones, Aportaciones, Convenios, Incentivos Derivados de la Colaboración Fiscal y Fondos Distintos de Aportaciones	0	0
Transferencias, Asignaciones, Subsidios y Subvenciones, y Pensiones y Jubilaciones	12,092,876	50,864,638
Otros Ingresos y Beneficios	563,780	1,559,723
Ingresos Financieros	0	0
Incremento por Variación de Inventarios	0	0
Disminución del Exceso de Estimaciones por Pérdida o Deterioro u Obsolescencia	0	0
Disminución del Exceso de Provisiones	0	0
Otros Ingresos y Beneficios Varios	563,780	1,559,723
Total de Ingresos y Otros Beneficios	12,656,656	52,424,361
GASTOS Y OTRAS PÉRDIDAS		
Gastos de Funcionamiento	0	0
Servicios Personales	0	0
Materiales y Suministros	0	0
Servicios Generales	0	0
Transferencias, Asignaciones, Subsidios y Otras Ayudas	13,011,122	47,559,257
Transferencias Internas y Asignaciones al Sector Público	13,011,122	47,559,257
Transferencias al Resto del Sector Público	0	0
Subsidios y Subvenciones	0	0
Ayudas Sociales	0	0
Pensiones y Jubilaciones	0	0
Transferencias a Fideicomisos, Mandatos y Contrato Análogos	0	0
Transferencias a la Seguridad Social	0	0
Donativos	0	0
Transferencias al Exterior	0	0
Participaciones y Aportaciones	0	0
Participaciones	0	0
Aportaciones	0	0
Convenios	0	0
Intereses, Comisiones y Otros Gastos de la Deuda Pública	0	0
Intereses de la Deuda Pública	0	0
Comisiones de la Deuda Pública	0	0
Gastos de la Deuda Pública	0	0
Costo por Coberturas	0	0
Apoyos Financieros	0	0
Otros Gastos y Pérdidas Extraordinarias	281,890	4,358,721
Estimaciones, Depreciaciones, Deterioros, Obsolescencia y Amortizaciones	0	2,798,998
Provisiones	0	0
Disminución de Inventarios	0	0
Otros Gastos	281,890	1,559,723
Inversión Pública	0	0
Inversión Pública no Capitalizable	0	0
Total de Gastos y Otras Pérdidas	13,293,012	51,917,977
Resultado del Ejercicio (Ahorro/Desahorro)	-636,356	506,384

Bajo protesta de decir verdad declaramos que los Estados Financieros y sus notas, son razonablemente correctos y son responsabilidad del emisor.

JEFE DEL DEPARTAMENTO DE RECURSOS
 FINANCIEROS, PROGRAMACIÓN Y CONTABILIDAD

L.C.B. LUCIO ANDRÉS VELASCO PÉREZ

Valles Centrales
 OAXACA

DIRECTORA DE ADMINISTRACIÓN Y FINANZAS

DIRECCIÓN DE
 ADMINISTRACIÓN
 Y FINANZAS
 UNIVERSIDAD TECNOLÓGICA
 DE LOS VALLES CENTRALES
 2022-2026

DRA. DIANET GARCÍA CRUZ

RECTOR

ING. SAÚL DEL TORO ZAPIÉN

RECTORIA
 UNIVERSIDAD TECNOLÓGICA
 DE LOS VALLES CENTRALES
 Valles Centrales
 OAXACA
 2022-2026

Gobierno del Estado de Oaxaca
 UR: 552 - Universidad Tecnológica de los Valles Centrales de Oaxaca
 Estado de Situación Financiera
 Al 31 de Marzo de 2026
 (Cifras en Pesos)



Concepto	Marzo 2026	Diciembre 2025	Concepto	Marzo 2026	Diciembre 2025
ACTIVO			PASIVO		
Activo Circulante			Pasivo Circulante		
Efectivo y Equivalentes	302,540	4,285,097	Cuentas por Pagar a Corto Plazo	416,158	1,360,034
Derechos a Recibir Efectivo o Equivalentes	410,355	390	Documentos por Pagar a Corto Plazo	0	0
Derechos a Recibir Bienes o Servicios	0	0	Porción a Corto Plazo de la Deuda Pública a Largo Plazo	0	0
Inventarios	0	0	Títulos y Valores a Corto Plazo	0	0
Almacenes	0	0	Pasivos Diferidos a Corto Plazo	0	0
Estimación por Pérdida o Deterioro de Activos Circulantes	0	0	Fondos y Bienes de Terceros en Garantía y/o Administración a Corto Plazo	0	0
Otros Activos Circulantes	0	0	Provisiones a Corto Plazo	0	0
Total de Activos Circulantes	712,894	4,285,487	Otros Pasivos a Corto Plazo	0	0
Activo No Circulante			Total de Pasivos Circulantes	416,158	1,360,034
Inversiones Financieras a Largo Plazo	0	0	Pasivo No Circulante		
Derechos a Recibir Efectivo o Equivalentes a Largo Plazo	0	0	Cuentas por Pagar a Largo Plazo	0	0
Bienes Inmuebles, Infraestructura y Construcciones en Proceso	56,084,600	56,084,600	Documentos por Pagar a Largo Plazo	0	0
Bienes Muebles	46,604,265	45,447,557	Deuda Pública a Largo Plazo	0	0
Activos Intangibles	0	1,292,917	Pasivos Diferidos a Largo Plazo	0	0
Depreciación, Deterioro y Amortización Acumulada de Bienes	-24,391,574	-24,391,574	Fondos y Bienes de Terceros en Garantía y/o Administración a Largo Plazo	0	0
Activos Diferidos	0	0	Provisiones a Largo Plazo	0	0
Estimación por Pérdida o Deterioro de Activos No Circulantes	0	0	Total de Pasivos No Circulantes	0	0
Otros Activos No Circulantes	0	0	Total del Pasivo	416,158	1,360,034
Total de Activos No Circulantes	78,297,292	78,433,500	HACIENDA PÚBLICA/PATRIMONIO		
Total del Activo	79,010,186	82,718,987	Hacienda Pública/Patrimonio Contribuido	3,291,764	3,291,764
			Aportaciones	0	0
			Donaciones de Capital	2,810,997	2,810,997
			Actualización de la Hacienda Pública/Patrimonio	480,766	480,766
			Hacienda Pública/Patrimonio Generado	75,302,264	78,067,189
			Resultado del Ejercicio (ahorro/desahorro)	-636,356	506,384
			Resultados de Ejercicios Anteriores	75,938,620	77,560,805
			Revalúos	0	0
			Reservas	0	0
			Rectificaciones de Resultados de Ejercicios Anteriores	0	0
			Exceso o Insuficiencia en la Actualización de la Hacienda Pública/Patrimonio	0	0
			Resultado por Posición Monetaria	0	0
			Resultado por Tenencia de Activos No Monetarios	0	0
			Total Hacienda Pública/Patrimonio	78,594,027	81,358,953
			Total del Pasivo y Hacienda Pública/Patrimonio	79,010,186	82,718,987

Bajo protesta de decir verdad declaramos que los Estados Financieros y sus notas, son razonablemente correctos y son responsabilidad del emisor.

JEFE DEL DEPARTAMENTO DE RECURSOS FINANCIEROS, PROGRAMACIÓN Y CONTABILIDAD
DIRECTORA DE ADMINISTRACIÓN Y FINANZAS
RECTOR



L.C.P. LUCIO ANDRÉS VELASCO PÉREZ



DRA. DIANET GARCÍA CRUZ



ING. SAÚL DEL TORO ZAPIÉN



Valles Centrales
OAXACA



Valles Centrales
OAXACA

Gobierno del Estado de Oaxaca
UR: 552 - UNIVERSIDAD TECNOLÓGICA DE LOS VALLES CENTRALES DE OAXACA
 Estado de Variación en la Hacienda Pública
 Del 01 de Enero al 31 de Marzo de 2026
 (Cifras en Pesos)



Concepto	Hacienda Pública/ Patrimonio Contribuido	Hacienda Pública/ Patrimonio Generado de Ejercicios Anteriores	Hacienda Pública/ Patrimonio Generado del Ejercicio	Exceso o Insuficiencia en la Actualización de la Hacienda Pública/Patrimonio	Total
Hacienda Pública/Patrimonio Contribuido Neto de 2025	3,291,764				3,291,764
Aportaciones	0				0
Donaciones de Capital	2,810,997				2,810,997
Actualización de la Hacienda Pública/Patrimonio	480,766				480,766
Hacienda Pública/Patrimonio Generado Neto de 2025		77,560,805	506,384		78,067,189
Resultado del Ejercicio (Ahorro/Desahorro)			506,384		506,384
Resultados de Ejercicios Anteriores		77,560,805			77,560,805
Revalúos		0			0
Reservas		0			0
Rectificaciones de Resultados de Ejercicios Anteriores		0			0
Exceso o Insuficiencia en la Actualización de la Hacienda Pública/Patrimonio Neto de 2025				0	0
Resultado por Posición Monetaria				0	0
Resultado por Tenencia de Activos no Monetarios				0	0
Hacienda Pública/Patrimonio Neto Final de 2025	3,291,764	77,560,805	506,384	0	81,358,953
Cambios en la Hacienda Pública/Patrimonio Contribuido Neto de 2026	0				0
Aportaciones	0				0
Donaciones de Capital	0				0
Actualización de la Hacienda Pública/Patrimonio	0				0
Variaciones de la Hacienda Pública/Patrimonio Generado Neto de 2026		-1,622,185	-1,142,740		-2,764,925
Resultado del Ejercicio (Ahorro/Desahorro)			-636,356		-636,356
Resultados de Ejercicios Anteriores		-1,622,185	-506,384		-2,128,569
Revalúos			0		0
Reservas			0		0
Rectificaciones de Resultados de Ejercicios Anteriores			0		0
Cambios en el Exceso o Insuficiencia en la Actualización de la Hacienda Pública/Patrimonio Neto de 2026				0	0
Resultado por Posición Monetaria				0	0
Resultado por Tenencia de Activos no Monetarios				0	0
Hacienda Pública/Patrimonio Neto Final de 2026	3,291,764	75,938,620	-636,356	0	78,594,028

Bajo protesta de decir verdad declaramos que los Estados Financieros y sus notas, son razonablemente correctos y son responsabilidad del emisor.

JEFE DEL DEPARTAMENTO DE RECURSOS FINANCIEROS,
PROGRAMACIÓN Y CONTABILIDAD

L.C.P. LUCIO ANDRÉS VELASCO PÉREZ



UT
Valles Centrales
OAXACA

DIRECCIÓN DE
ADMINISTRACIÓN
Y FINANZAS
UNIVERSIDAD TECNOLÓGICA
DE LOS VALLES CENTRALES
DE OAXACA
2022-2026

DIRECTORA DE ADMINISTRACIÓN Y FINANZAS

DRA. DIANET GARCÍA CRUZ



UT
Valles Centrales
OAXACA

RECTORIA
UNIVERSIDAD TECNOLÓGICA
DE LOS VALLES CENTRALES
DE OAXACA
2022-2026

RECTOR

ING. SWILL DEL TORO ZAPIÉN

Gobierno del Estado de Oaxaca
 UR: 552 - Universidad Tecnológica de los Valles Centrales de Oaxaca
 Estado de Cambios en la Situación Financiera
 Del 01 de enero al 31 de marzo de 2026
 (Cifras en Pesos)



Concepto	Origen	Aplicación
ACTIVO	5,275,474	1,566,673
Activo Circulante	3,982,557	409,965
Efectivo y Equivalentes	3,982,557	0
Derechos a Recibir Efectivo o Equivalentes	0	409,965
Derechos a Recibir Bienes o Servicios	0	0
Inventarios	0	0
Almacenes	0	0
Estimación por Pérdida o Deterioro de Activos Circulantes	0	0
Otros Activos Circulantes	0	0
Activo no Circulante	1,292,917	1,156,708
Inversiones Financieras a Largo Plazo	0	0
Derechos a Recibir Efectivo o Equivalentes a Largo Plazo	0	0
Bienes Inmuebles, Infraestructura y Construcciones en Proceso	0	0
Bienes Muebles	0	1,156,708
Activos Intangibles	1,292,917	0
Depreciación, Deterioro y Amortización Acumulada de Bienes	0	0
Activos Diferidos	0	0
Estimación por Pérdida o Deterioro de Activos no Circulantes	0	0
Otros Activos no Circulantes	0	0
PASIVO	0	943,876
Pasivo Circulante	0	943,876
Cuentas por Pagar a Corto Plazo	0	943,876
Documentos por Pagar a Corto Plazo	0	0
Porción a Corto Plazo de la Deuda Pública a Largo Plazo	0	0
Títulos y Valores a Corto Plazo	0	0
Pasivos Diferidos a Corto Plazo	0	0
Fondos y Bienes de Terceros en Garantía y/o Administración a Corto Plazo	0	0
Provisiones a Corto Plazo	0	0
Otros Pasivos a Corto Plazo	0	0
Pasivo no Circulante	0	0
Cuentas por Pagar a Largo Plazo	0	0
Documentos por Pagar a Largo Plazo	0	0
Deuda Pública a Largo Plazo	0	0
Pasivos Diferidos a Largo Plazo	0	0
Fondos y Bienes de Terceros en Garantía y/o Administración a Largo Plazo	0	0
Provisiones a Largo Plazo	0	0
HACIENDA PÚBLICA/PATRIMONIO	0	2,128,569
Hacienda Pública/Patrimonio Contribuido	0	0
Aportaciones	0	0
Donaciones de Capital	0	0
Actualización de la Hacienda Pública/Patrimonio	0	0
Hacienda Pública/Patrimonio Generado	0	479,445
Resultado del Ejercicio (Ahorro/Desahorro)	0	-1,142,740
Resultados de Ejercicios Anteriores	0	1,622,185
Revalúos	0	0
Reservas	0	0
Rectificaciones de Resultados de Ejercicios Anteriores	0	0
Exceso o Insuficiencia en la Actualización de la Hacienda Pública/Patrimonio	0	0
Resultado por Posición Monetaria	0	0
Resultado por Tenencia de Activos no Monetarios	0	0

Bajo protesta de decir verdad declaramos que los Estados Financieros y sus notas, son razonablemente correctos y son responsabilidad del emisor.

JEFE DEL DEPARTAMENTO DE RECURSOS
 FINANCIEROS, PROGRAMACIÓN Y CONTABILIDAD

L.C.P. LUCIO ANDRÉS VELASCO PÉREZ

DIRECTORA DE ADMINISTRACIÓN Y FINANZAS

DRA. DIANET GARCÍA CRUZ

RECTOR

ING. SAÚL DEL TORO ZAPIÉN



Universidad Tecnológica de los Valles Centrales de Oaxaca

Gobierno del Estado de Oaxaca
572 UNIVERSIDAD TECNOLÓGICA DE LOS VALLES CENTRALES DE OAXACA
Estado de Flujos de Efectivo
Del 1 de enero al 31 de marzo de 2026
(Pesos)

Concepto	2,026	2,025
Flujos de Efectivo de las Actividades de Operación		
Origen	12,660,429	53,838,046
Impuestos	-	-
Cuotas y Aportaciones de Seguridad Social	-	-
Contribuciones de Mejoras	-	-
Derechos	-	-
Productos	-	-
Aprovechamientos	-	-
Ingresos por Venta de Bienes y Prestación de Servicios	-	-
Participaciones, Aportaciones, Convenios, Incentivos Derivados de la Colaboración Fiscal y	-	-
Transferencias, Asignaciones, Subsidios y Subvenciones, y Pensiones y Jubilaciones	12,092,876	50,864,638
Otros Orígenes de Operación	567,554	2,973,407
Aplicación	14,646,852	53,745,828
Servicios Personales	-	-
Materiales y Suministros	-	-
Servicios Generales	-	-
Transferencias Internas y Asignaciones al Sector Público	13,011,122	47,559,257
Transferencias al resto del Sector Público	-	-
Subsidios y Subvenciones	-	-
Ayudas Sociales	-	-
Pensiones y Jubilaciones	-	-
Transferencias a Fideicomisos, Mandatos y Contratos Análogos	-	-
Transferencias a la Seguridad Social	-	-
Donativos	-	-
Transferencias al Exterior	-	-
Participaciones	-	-
Aportaciones	-	-
Convenios	-	-
Otras Aplicaciones de Operación	1,635,730	6,186,572
Flujos Netos de Efectivo por Actividades de Operación	1,986,423	92,218
Flujos de Efectivo de las Actividades de Inversión		92,218
Origen		
Bienes Inmuebles, Infraestructura y Construcciones en Proceso	-	-
Bienes Muebles	-	-
Otros Orígenes de Inversión	-	-
Aplicación	1,996,134	391,000
Bienes Inmuebles, Infraestructura y Construcciones en Proceso	-	-
Bienes Muebles	1,996,134	391,000
Otras Aplicaciones de Inversión	-	-
Flujos Netos de Efectivo por Actividades de Inversión	1,996,134	391,000
Flujo de Efectivo de las Actividades de Financiamiento		
Origen		
Endeudamiento Neto	-	-
Interno	-	-
Externo	-	-
Otros Orígenes de Financiamiento	-	-
Aplicación		
Servicios de la Deuda	-	-
Interno	-	-
Externo	-	-
Otras Aplicaciones de Financiamiento	-	-
Flujos Netos de Efectivo por Actividades de Financiamiento		
Incremento/Disminución Neta en el Efectivo y Equivalentes al Efectivo	3,982,557	298,782
Efectivo y Equivalentes al Efectivo al Inicio del Ejercicio	4,285,097	4,583,879
Efectivo y Equivalentes al Efectivo al Final del Ejercicio	302,540	4,285,097

Bajo protesta de decir verdad declaramos que los Estados Financieros y sus Notas son razonablemente correctos y responsabilidad del emisor.

DRA. DIANEY GARCÍA CRUZ
DIRECTORA DE ADMINISTRACIÓN Y FINANZAS
DE LA UNIVERSIDAD TECNOLÓGICA DE LOS
VALLES CENTRALES DE OAXACA

ING. SAÚL DEL TORO ZAPIEN
RECTOR

 DIRECCIÓN DE ADMINISTRACIÓN Y FINANZAS
UNIVERSIDAD TECNOLÓGICA DE LOS VALLES CENTRALES DE OAXACA
2022-2026

 RECTORÍA
GOBIERNO DEL ESTADO DE OAXACA
EN LOS VALLES CENTRALES
2022-2026
OAXACA

Gobierno del Estado de Oaxaca
 UR: 552 - Universidad Tecnológica de los Valles Centrales de Oaxaca
 Estado Analítico del Activo
 Del 01 de Enero al 31 de Marzo de 2026
 (Cifras en Pesos)



Descripción	Saldo Inicial	Cargos del Periodo	Abono del Periodo	Saldo Final	Variación del Periodo
ACTIVO	82,718,987	23,675,288	27,384,090	79,010,186	-3,708,801
Activo Circulante	4,285,487	15,074,999	18,647,591	712,894	-3,572,593
Efectivo y Equivalentes	4,285,097	13,704,120	17,686,677	302,540	-3,982,557
Derechos a Recibir Efectivo o Equivalentes	390	1,370,879	960,914	410,355	409,965
Derechos a Recibir Bienes o Servicios	0	0	0	0	0
Inventarios	0	0	0	0	0
Almacenes	0	0	0	0	0
Estimación por Pérdida o Deterioro de Activos Circulantes	0	0	0	0	0
Otros Activos Circulantes	0	0	0	0	0
Activo no Circulante	78,433,500	8,600,290	8,736,498	78,297,292	-136,209
Inversiones Financieras a Largo Plazo	0	0	0	0	0
Derechos a Recibir Efectivo o Equivalentes a Largo Plazo	0	0	0	0	0
Bienes Inmuebles, Infraestructura y Construcciones en Proceso	56,084,600	6,604,156	6,604,156	56,084,600	0
Bienes Muebles	45,447,557	1,996,134	839,426	46,604,265	1,156,708
Activos Intangibles	1,292,917	0	1,292,917	0	-1,292,917
Depreciación, Deterioro y Amortización Acumulada de Bienes	-24,391,574	0	0	-24,391,574	0
Activos Diferidos	0	0	0	0	0
Estimación por Pérdida o Deterioro de Activos no Circulantes	0	0	0	0	0
Otros Activos no Circulantes	0	0	0	0	0

Bajo protesta de decir verdad declaramos que los Estados Financieros y sus notas, son razonablemente correctos y son responsabilidad del emisor.

JEFE DEL DEPARTAMENTO DE RECURSOS
 FINANCIEROS, PROGRAMACIÓN Y CONTABILIDAD

L.C.P. LUCIO ANDRÉS VELASCO PÉREZ



DIRECTORA DE ADMINISTRACIÓN Y FINANZAS

DRA. DIANET GARCÍA CRUZ



RECTOR

ING. SANIL DEL TORO ZAPIEN

Gobierno del Estado de Oaxaca
 UR: 552 - Universidad Tecnológica de los Valles Centrales de Oaxaca
 Estado Analítico de la Deuda y Otros Pasivos
 Del 01 de Enero al 31 de Marzo de 2026
 (Cifras en Pesos)



Denominación de las Deudas	Moneda de Contratación	Institución o País Acreedor	Saldo Inicial del Periodo	Saldo Final del Periodo
DEUDA PÚBLICA				
Corto Plazo				
Deuda Interna				
Instituciones de Crédito			0	0
Títulos y Valores			0	0
Arrendamientos Financieros			0	0
Deuda Externa				
Organismos Financieros Internacionales			0	0
Deuda Bilateral			0	0
Títulos y Valores			0	0
Arrendamientos Financieros			0	0
Subtotal de Deuda Pública a Corto Plazo			0	0
Largo Plazo				
Deuda Interna				
Instituciones de Crédito			0	0
Títulos y Valores			0	0
Arrendamientos Financieros			0	0
Deuda Externa				
Organismos Financieros Internacionales			0	0
Deuda Bilateral			0	0
Títulos y Valores			0	0
Arrendamientos Financieros			0	0
Subtotal de Deuda Pública a Largo Plazo			0	0
Total de Otros Pasivos			1,360,034	416,158
Total de Deuda Pública y Otros Pasivos			1,360,034	416,158

Bajo protesta de decir verdad declaramos que los Estados Financieros y sus notas, son razonablemente correctos y son responsabilidad del emisor.

JEFE DEL DEPARTAMENTO DE RECURSOS FINANCIEROS, PROGRAMACIÓN Y CONTABILIDAD

L.C.P. LUCIO ANDRÉS VELASCO PÉREZ

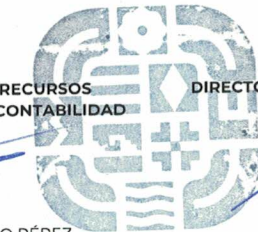

UT
 Valles Centrales
 OAXACA
 DIRECCIÓN DE ADMINISTRACIÓN Y FINANZAS
 UNIVERSIDAD TECNOLÓGICA DE LOS VALLES CENTRALES
 2022-2026

DIRECTORA DE ADMINISTRACIÓN Y FINANZAS

DRA. DIANEI GARCÍA CRUZ

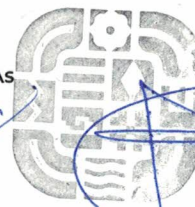

UT
 Valles Centrales
 OAXACA
 RECTORÍA
 UNIVERSIDAD TECNOLÓGICA DE LOS VALLES CENTRALES
 2022-2026

RECTOR

ING. SAÚL DEL TORO ZAPIÉN

INFORME SOBRE PASIVOS CONTINGENTES AL 31 DE MARZO DE 2026

La Universidad Tecnológica de los Valles Centrales de Oaxaca, al 31 de marzo tiene pasivos contingentes que tienen lugar por demandas interpuestas por ex-trabajadores de esta institución, mismos que no se ven reflejados en los estados financieros, ya que a la fecha no tienen una resolución que tenga impacto económico ni financiero, estos pasivos se enlistan a continuación:

- ❖ Expediente **592/2016 (4)** demandada Universidad Tecnológica de los Valles Centrales de Oaxaca, etapa procesal laudo firme, cumplimiento parcial de laudo, queda pendiente cubrir las prestaciones de carácter social como son: IMSS, INFONAVIT, SAR y reconocimiento de antigüedad, laudo de fecha 14 de julio del año 2022. Cantidad condenada \$ 147,871.60 (Ciento cuarenta y siete mil ochocientos setenta y un pesos 60/100 M.N).
- ❖ Expediente **663/2016 (4) BIS** demandada Universidad Tecnológica de los Valles Centrales de Oaxaca, etapa procesal laudo, a la espera de que se emita un nuevo laudo en cumplimiento de la sentencia del amparo. Cantidad condenada \$ 886.80 (Ochocientos ochenta y seis pesos 80/100 M.N).
- ❖ Expediente **740/2016 (4)** demandada Universidad Tecnológica de los Valles Centrales de Oaxaca, Etapa procesal: Audiencia de Conciliación, demanda y excepciones; se encuentra en trámite. Cantidad condenada \$ 130,954.50 (Ciento treinta mil novecientos cincuenta y cuatro pesos 50/100 M.N).
- ❖ Expediente **741/2016 (4) BIS** demandada Universidad Tecnológica de los Valles Centrales de Oaxaca, Etapa procesal cierre de instrucción, se encuentra en trámite. Cantidad condenada \$ 370,760.64 (Trescientos setenta mil setecientos sesenta pesos 64/100 M.N).
- ❖ Expediente **742/2016 (4)** demandada Universidad Tecnológica de los Valles Centrales de Oaxaca, Etapa procesal Alegatos, se encuentra en trámite. Cantidad condenada \$ 370,760.64 (Trescientos setenta mil setecientos sesenta pesos 64/100 M.N).
- ❖ Expediente **1025/2017 (4) BIS** demandada Universidad Tecnológica de los Valles Centrales de Oaxaca, Etapa procesal cierre de instrucción, se encuentra en trámite. Cantidad condenada \$ 254,381.25 (Doscientos cincuenta y cuatro mil trescientos ochenta y un pesos 25/100 M.N).
- ❖ Expediente **1337/2017 (4) BIS** demandada Universidad Tecnológica de los Valles Centrales de Oaxaca, Etapa procesal Cierre de Instrucción, se



GOBIERNO DEL ESTADO
DE OAXACA



**Universidad Tecnológica de
los Valles Centrales de Oaxaca**

- encuentra en trámite. Cantidad condenada \$ 268,425.00 (Doscientos sesenta y ocho mil cuatrocientos veinticinco pesos 00/100 M.N).
- ❖ Expediente **J.32/0391/2021** demandada Universidad Tecnológica de los Valles Centrales de Oaxaca, Etapa procesal Cierre de Instrucción, se encuentra en trámite. Cantidad condenada \$ 200,000.00 (Doscientos mil pesos 00/100 M.N).
 - ❖ Expediente **0173/2023** demandada Universidad Tecnológica de los Valles Centrales de Oaxaca, Etapa procesal audiencia de conciliación, demanda y excepciones, se encuentra en trámite. Cantidad condenada \$ 150,000.00 (Ciento cincuenta mil pesos 00/100 M.N).
 - ❖ Expediente **0150/2023** demandada Universidad Tecnológica de los Valles Centrales de Oaxaca, Etapa procesal audiencia de conciliación, demanda y excepciones, se encuentra en trámite. Cantidad condenada \$ 180,000.00 (Ciento ochenta mil pesos 00/100 M.N).
 - ❖ Expediente **155/2024-II** demandada Universidad Tecnológica de los Valles Centrales de Oaxaca, Etapa procesal Declaración de Incompetencia /Remisión a instancia competente, se encuentra en trámite, no existe Cantidad condenada.

Cabe hacer mención que la información de estos pasivos contingentes, puede ser modificada de acuerdo a la etapa procesal en la que se encuentre cada expediente y en este apartado se hace mención como referencia y solo de manera informativa.



**Universidad Tecnológica de
los Valles Centrales de Oaxaca**

552 - UNIVERSIDAD TECNOLÓGICA DE LOS VALLES CENTRALES DE OAXACA

NOTAS A LOS ESTADOS FINANCIEROS “DEL 1° DE ENERO AL 31 DE MARZO DE 2026” (PESOS)

NOTAS DE GESTIÓN ADMINISTRATIVA

Introducción

Los Estados Financieros de la Universidad Tecnológica de los Valles centrales de Oaxaca, refleja y provee de información financiera a los principales interesados, al Congreso y a los ciudadanos para la toma de decisiones; se conforman con la información resultante de las operaciones derivadas de las transferencias de los ingresos presupuestarios para el ejercicio del gasto público, el manejo y custodia de los recursos propiedad de la entidad así como, todas aquellas operaciones contables que modifiquen el Patrimonio, considerando en su registro contable las características administrativas descentralizadas, en este contexto, en la normatividad aplicable se establecen registros que permitan identificar la interrelación de las operaciones.

El objetivo del presente documento es la revelación del contexto y de los aspectos económicos-financieros más relevantes que influyeron en las decisiones del período: del 01 de enero al 31 de marzo del ejercicio 2026, y deberán ser considerados en la elaboración de los Estados Financieros para la mayor comprensión de estos y sus particulares.

De esta manera, se informa y explica la respuesta del gobierno a las condiciones relacionadas con la información financiera de cada periodo de gestión: además, de exponer aquellas políticas que podrían afectar la toma de decisiones en períodos posteriores.

Autorización e Historia

a) Fecha de creación del ente público.

Con fecha veintisiete de noviembre del año dos mil nueve, se firma el Decreto de creación de la Universidad Tecnológica de los Valles Centrales de Oaxaca, y se publica este mismo Decreto en el Diario Oficial de fecha 12 de Diciembre de 2009, se crea la Universidad Tecnológica de los Valles Centrales de Oaxaca, como un organismo público descentralizado del Gobierno del Estado de Oaxaca, con personalidad jurídica y patrimonio propios, con domicilio social en Avenida Universidad s/n, en el Municipio de San Pablo Huixtepec, Zimatlán, Estado de



GOBIERNO DEL ESTADO
DE OAXACA



**Universidad Tecnológica de
los Valles Centrales de Oaxaca**

Oaxaca; formando parte del Sistema de Educación Superior del Estado de Oaxaca y adopta el modelo educativo del Subsistema Nacional de Universidades Tecnológicas, con apego a las normas, políticas y lineamientos establecidos de común acuerdo entre las autoridades educativas Estatal y Federal.

b) Principales cambios en su estructura.

La Universidad Tecnológica de los Valles Centrales de Oaxaca no realizó cambios relevantes en su Reglamento interno, los cambios que se presentan son en la integración de los diferentes Comités con los que cuenta, en los nombramientos de Rector, así como de directores y jefes de las Áreas Administrativas, enlace y acceso a la información, entre otras.

Panorama Económico y Financiero

Al 31 de marzo de 2026, se le aprobó un presupuesto de egresos para el ejercicio fiscal 2026, un presupuesto autorizado de **\$ 46,165,924.00** (Cuarenta y seis millones ciento sesenta y cinco pesos novecientos veinticuatro pesos 01/100 M.N), autorizado mediante convenio específico de la asignación de recursos financieros para la operación de Universidades Tecnológicas del Estado de Oaxaca para el ejercicio 2026 de acuerdo a convenio folio **0307/26**, con fundamento en la Ley Orgánica del Poder Ejecutivo del Estado de Oaxaca y el Decreto del Presupuesto de Egresos del Estado de Oaxaca, mismo que se encuentra distribuido conforme a la estructura programática presentada en el Programa Operativo Anual (POA) con fecha 12 de Noviembre del ejercicio 2025, 50% correspondiente a subsidio estatal y 50% subsidio federal, el cual se ejerce en el ejercicio 2026. En el primer trimestre, se presentó en el mes de enero el **folio 01** solicitando un traspaso interinstitucional (ampliación) con la clave AEAAA0325 – Pariparus Estatal 2025 por **\$ 2,577,155.41** realizado para dar cobertura presupuestal a diversas partidas de gastos de operación por presupuesto comprometido no ejercido del ejercicio 2025, a erogarse en el primer trimestre del presente ejercicio, solicitado mediante número de oficios **UTVCO.RECT.0040.2026, UTVCO.RECT.0044.2026 y UTVCO.RECT.0069.2026**, y autorizado mediante número de oficio **SF/SECYT/DP/CIPI/ME/0141/2026**; se presentó a SEFIN oficio número **UTVCO.RECT.0041.2026, UTVCO.RECT.0045.2026 y UTVCO.RECT.0070.2026**, con el Folio **02**, en el cual se solicitó una Ampliación con la clave BECBC0625 por la cantidad de **\$ 2,600,679.63**, para dar cobertura presupuestal a diversas partidas de gastos de operación por presupuesto comprometido no ejercido del ejercicio 2025, a



GOBIERNO DEL ESTADO
DE OAXACA



**Universidad Tecnológica de
los Valles Centrales de Oaxaca**

erogarse en el primer trimestre del presente ejercicio, autorizado por Secretaría de Finanzas del Estado de Oaxaca, con oficio **SF/SECYT/DP/CPIP/ME/0140/2026**; se presentó a SEFIN oficio número **UTVCO.RECT.052.2026** con el **folio 03** solicitando una ampliación con la clave BECBC0625 por la cantidad de **\$ 1,399,180.67**, afectando en diversas partidas de servicios personales” autorizado por la Secretaría de Finanzas del Estado de Oaxaca con oficio **SF/SECYT/DP/CPIP/ME/0056/2026**; se presentaron a la Secretaría de Finanzas del estado de Oaxaca los oficios **SA/OS/0051/2026** y alcance con el **folio 04** traspaso interinstitucional ampliación en diversas partidas de servicios personales de la clave de financiamiento AEAAA0325 - PARIPASSU ESTATAL, por recurso comprometido no ejercido en el ejercicio 2025, a erogarse en el primer trimestre del presente ejercicio. solicitado mediante número de oficio SA/OS/0051/2026 y autorizado mediante número de oficio SF/SECYT/DP/CPIP/ME/0055/2026

	\$ 49,153,772.00	Presupuesto aprobado en el estado presupuestal para el ejercicio 2026
+	2,577,155.41	Modificaciones del mes de enero al mes de marzo 2026
+	2,600,679.63	
+	1,399,180.67	
+	1,049,365.84	
=	\$ 56,780,153.55	Presupuesto modificado al mes de marzo de acuerdo en el estado presupuestal del ejercicio 2026

Organización y Objeto Social

a) Objeto social.

De acuerdo con el artículo de su Decreto de creación La Universidad Tecnológica de los Valles Centrales tiene por objeto:

- I. Ofrecer programas cortos de Educación Superior, de nivel T.S.U de dos años, con las características de intensidad, pertinencia, flexibilidad y calidad.
- II. Formar, a partir de egresados del Bachillerato, Técnicos Superiores Universitarios aptos para la aplicación de conocimientos y la solución de problemas con un sentido de innovación en la incorporación de los avances científicos y tecnológicos;
- III. Ofrecer programas de continuidad de estudios para sus egresados y para Egresados de Nivel Técnico Superior Universitario o Profesional Asociado de



GOBIERNO DEL ESTADO
DE OAXACA



**Universidad Tecnológica de
los Valles Centrales de Oaxaca**

otras Instituciones de Educación Superior, que permitan a los estudiantes alcanzar los niveles académicos de Ingeniería y/o licenciatura.

- IV. Desarrollar programas de apoyo técnico en beneficio de la comunidad Universitaria;
- V. Promover la cultura científica y tecnológica; y
- VI. Desarrollar las funciones de vinculación con los sectores públicos, privados y sociales a nivel local, nacional e internacional, para contribuir al desarrollo tecnológico y social de la comunidad Universitaria.

b) Principal actividad.

La principal actividad de la Universidad Tecnológica de los Valles Centrales de Oaxaca es prestar servicios educativos de nivel superior; estando en un régimen jurídico como Organismo Público Descentralizado del Gobierno del Estado de Oaxaca con personalidad Jurídica y Patrimonio Propio.

MISIÓN: Somos una institución de educación superior tecnológica que forma profesionistas competentes e innovadores con visión emprendedora y sentido humano, que impacten en el desarrollo sostenible de su entorno.

VISIÓN: Ser la institución que empodere el talento humano, a través de la excelencia académica, la innovación de procesos y la vinculación estratégica.

POLÍTICA DE CALIDAD: La Universidad Tecnológica de los Valles Centrales de Oaxaca implementa y sistematiza sus procesos con el cumplimiento de los requisitos de nuestro marco legal y con nuestros estudiantes, basados en la formación profesional y tecnológica con sentido humano, mediante un sistema de calidad y de mejora continua.

c) Ejercicio fiscal.

La Universidad Tecnológica de los Valles Centrales de Oaxaca se encuentra registrada en el régimen de Persona Moral con fines no Lucrativos, y las obligaciones fiscales de la Administración Pública descentralizada del estado son las siguientes; Declaración y pago provisional mensual de Retenciones de Sueldos y Salarios, de los trabajadores; declaración y pago mensual de las retenciones de cuotas de seguridad social e Infonavit.

d) Régimen jurídico.

La Universidad Tecnológica de los Valles Centrales de Oaxaca, es un Organismo Público Descentralizado de carácter Estatal y se rige por un conjunto de Leyes y normas que se enlistan a continuación.

I. MARCO JURÍDICO FEDERAL

- ❖ Constitución Política de los Estados Unidos Mexicanos
- ❖ Ley de Disciplina Financiera de las Entidades Federales y los Municipios
- ❖ Ley General de Contabilidad Gubernamental
- ❖ Ley de Presupuesto y Responsabilidad Hacendaria
- ❖ Decreto de Presupuesto de Egresos de la Federación.
- ❖ Ley de Coordinación Fiscal
- ❖ Ley de Fiscalización y Rendición de Cuentas de la Federación
- ❖ Ley Federal de Transparencia y Acceso a la Información Pública
- ❖ Ley de Ingresos de la Federación
- ❖ Ley de Adquisiciones, Arrendamientos y Servicios del Sector Público
- ❖ Ley Federal del Trabajo
- ❖ Código Fiscal de la Federación
- ❖ Ley del Impuesto Sobre la Renta
- ❖ Presupuesto de Egresos de la Federación.

II. MARCO JURÍDICO ESTATAL

- ❖ Constitución Política del Estado Libre y Soberano de Oaxaca
- ❖ Ley de Planeación del Estado de Oaxaca
- ❖ Ley Orgánica del Poder Ejecutivo del Estado de Oaxaca
- ❖ Ley de Coordinación Fiscal para el Estado de Oaxaca
- ❖ Ley de Transparencia y Acceso a la Información Pública para el Estado de Oaxaca
- ❖ Ley para Adquisiciones, Arrendamientos y Servicios del Estado de Oaxaca
- ❖ Ley de Fiscalización Superior para el Estado de Oaxaca
- ❖ Decreto de Presupuesto de Egresos del Estado de Oaxaca
- ❖ Código Fiscal para el Estado de Oaxaca
- ❖ Ley Estatal de Presupuesto y Responsabilidad Hacendaria
- ❖ Ley de Entidades Paraestatales del Estado de Oaxaca
- ❖ Ley de Ingresos del Estado de Oaxaca



GOBIERNO DEL ESTADO
DE OAXACA



**Universidad Tecnológica de
los Valles Centrales de Oaxaca**

- ❖ Ley de Archivos del Estado de Oaxaca
- ❖ Reglamento de la Ley Estatal del Presupuesto y Responsabilidad Hacendaria
- ❖ Ley Estatal de Derechos.

e) Consideraciones fiscales del ente: revelar el tipo de contribuciones que esté obligado a pagar o retener.

Dentro de las obligaciones que se tiene como Institución son las siguientes:

- ❖ Presentar la declaración y pago provisional mensual de retenciones de Impuesto sobre la Renta (ISR) de sueldos y salarios.
- ❖ Presentar la declaración anual donde se informa sobre las retenciones de los trabajadores que recibieron sueldos y salarios.
- ❖ Realizar la determinación del impuesto sobre erogaciones por remuneración al trabajo del personal (3% Sobre Nómina)
- ❖ Presentación y el pago de cédulas de IMSS, RCV e Infonavit de los trabajadores de la institución.

f) Estructura organizacional básica.

Los Órganos de Autoridad de la Universidad Tecnológica de los Valles Centrales de Oaxaca, son:

- Un Consejo Directivo y
- El Rector.



GOBIERNO DEL ESTADO DE OAXACA



Universidad Tecnológica de los Valles Centrales de Oaxaca

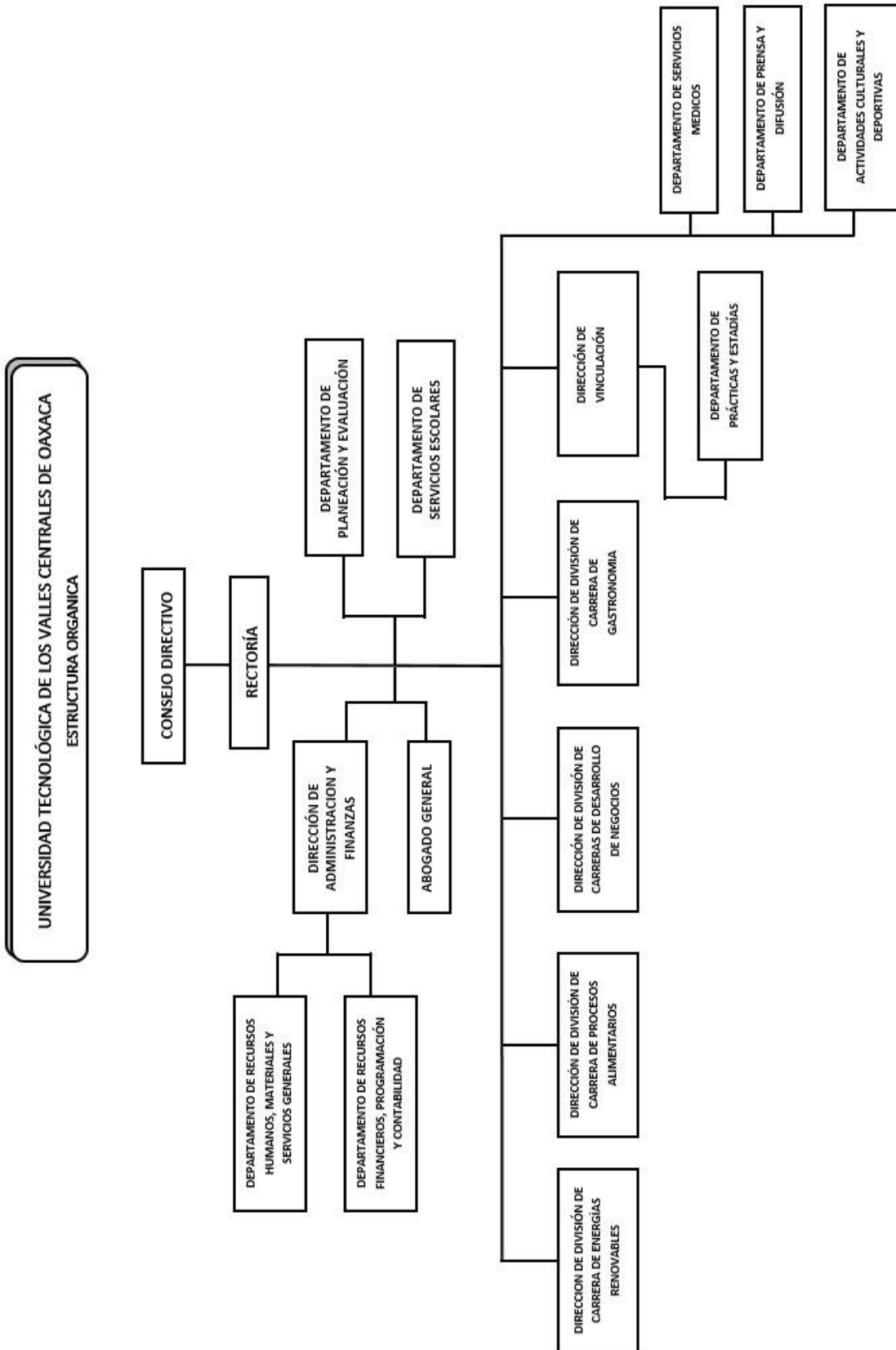



GOBIERNO DEL ESTADO
DE OAXACA



**Universidad Tecnológica de
los Valles Centrales de Oaxaca**

g) Fideicomisos de los cuales es fideicomitente o fideicomisario, y contratos análogos, incluyendo mandatos de los cuales es parte.

En la Universidad Tecnológica de los Valles Centrales de Oaxaca no se presentan fideicomisos en el periodo, ya que no se presenta como fideicomitente o fideicomisario.

Bases de Preparación de los Estados Financieros

a) Los estados financieros se han realizado en base a lo que establece la CONAC y a la Ley General de Contabilidad Gubernamental, así mismo se basan en las disposiciones legales aplicables para las instituciones del sector descentralizados.

b) La normatividad Aplicable para el reconocimiento, valuación y revelación de los diferentes rubros de la Información Financiera.

La normatividad aplicada para el reconocimiento, valuación y revelación de los diferentes rubros de la información financiera se realizó considerando que todos los eventos que afecten económicamente al ente público deben ser cuantificados en términos monetarios y se registrarán al costo histórico o al valor económico más objetivo en moneda nacional, así como las bases de medición utilizadas para la elaboración de los estados financieros; por ejemplo: costo histórico, valoración de realización, valores razonables, valor de recuperación o cualquier otro método empleado y los criterios de aplicación de estos; los Estados Financieros fueron preparados en apego a los Postulados Básicos de Contabilidad Gubernamental, mismos que configuran el Sistema de Contabilidad Gubernamental. Éstos sustentan de forma técnica tanto el registro como la presentación de la información financiera con la finalidad de uniformar métodos, procedimientos y prácticas contables.

Se aplicó durante el periodo de enero - marzo, la normatividad vigente para el reconocimiento, valuación y revelación de los diferentes rubros de la Información Financiera, así como las bases de medición: valor de realización, respetando en el total de las operaciones su costo histórico.

c) Postulados básicos de Contabilidad Gubernamental (PBCG).

Los Postulados Básicos de Contabilidad Gubernamental (PBCG) representan uno de los elementos fundamentales que configuran el SCG, al permitir la identificación, el análisis, la interpretación, la captación, el procesamiento y el reconocimiento de las transacciones, transformaciones



GOBIERNO DEL ESTADO
DE OAXACA



**Universidad Tecnológica de
los Valles Centrales de Oaxaca**

internas y otros eventos que afectan económicamente al ente público. Sustentan de manera técnica el registro de las operaciones, la elaboración y presentación de estados financieros; basados en su razonamiento, eficiencia demostrada, respaldo en legislación especializada y aplicación de la Ley de Contabilidad, con la finalidad de uniformar los métodos, procedimientos y prácticas contables.

A continuación, se menciona los Postulados Básicos de Contabilidad Gubernamental:

- 1. Sustancia Económica.** - Es el reconocimiento contable de las transacciones, transformaciones internas y otros eventos, que afectan económicamente a la Universidad Tecnológica de los Valles Centrales de Oaxaca y delimitan la operación del SCG.
- 2. Entes Públicos.** - Los poderes Ejecutivo, Legislativo y Judicial de la Federación y de las entidades federativas; los entes autónomos de la Federación y de las entidades federativas; los ayuntamientos de los municipios; los órganos político-administrativos de las demarcaciones territoriales del Distrito Federal; y las entidades de la administración pública paraestatal, ya sean federales, estatales o municipales.
- 3. Existencia Permanente.** - La actividad de la Universidad Tecnológica de los Valles Centrales de Oaxaca se establece por tiempo indefinido, salvo disposición legal en la que se especifique lo contrario.
- 4. Revelación Suficiente.** - Los estados y la información financiera de la Universidad Tecnológica de los Valles Centrales de Oaxaca, muestran amplia y claramente la situación financiera y los resultados del ente público.
- 5. Importancia Relativa.** - Los estados y la información financiera de la Universidad Tecnológica de los Valles Centrales de Oaxaca, muestran los aspectos importantes del ente público que fueron reconocidos contablemente.
- 6. Registro e Integración Presupuestaria.** - La información presupuestaria de la Universidad Tecnológica de los Valles Centrales de Oaxaca se integra con los registros contables, en los mismos términos en que se presentan el ejercicio de la Ley de Ingresos y del Decreto del Presupuesto de Egresos, según la naturaleza económica que le corresponda. El registro presupuestario del ingreso y del egreso en los entes públicos se debe reflejar en la contabilidad, considerando sus efectos patrimoniales y su vinculación con las etapas presupuestarias correspondientes.



GOBIERNO DEL ESTADO
DE OAXACA



**Universidad Tecnológica de
los Valles Centrales de Oaxaca**

- 7. Consolidación de Información Financiera.** - Los estados financieros de la Universidad Tecnológica de los Valles Centrales de Oaxaca muestra de manera consolidada su situación financiera, los resultados de operación, el flujo de efectivo o los cambios en la situación financiera y las variaciones del Patrimonio.
- 8. Devengo Contable.** - Los registros contables de la Universidad Tecnológica de los Valles Centrales de Oaxaca, se llevarán con base acumulativa. El ingreso devengado, es el momento contable que se realiza cuando existe jurídicamente el derecho de cobro de impuestos, derechos, productos, aprovechamientos y otros ingresos por parte de los entes públicos. El gasto devengado, es el momento contable que refleja el reconocimiento de una obligación de pago a favor de terceros por la recepción de conformidad de bienes, servicios y obra pública contratados; así como de las obligaciones que derivan de tratados, leyes, decretos, resoluciones y sentencias definitivas.
- 9. Valuación.** - Todos los eventos que afecten económicamente a la Universidad Tecnológica de los Valles Centrales de Oaxaca, deben ser cuantificados en términos monetarios y se registrarán al costo histórico o al valor económico más objetivo en moneda nacional.
- 10. Dualidad Económica.** - la Universidad Tecnológica de los Valles Centrales de Oaxaca debe reconocer en la contabilidad, la representación de las transacciones y algún otro evento que afecte su situación financiera, su composición por los recursos asignados para el logro de sus fines y por sus fuentes, conforme a los derechos y obligaciones.
- 11. Consistencia.** Ante la existencia de operaciones similares en el ente público, debe corresponder un mismo tratamiento contable, el cual debe permanecer a través del tiempo, en tanto no cambie la esencia económica de las operaciones.

d) Normatividad supletoria.

En relación con la Normatividad Supletoria, se aplican las permitidas por el CONAC.

1. Acuerdo por el que Emite al Clasificador funcional por Objeto del Gasto.
2. Acuerdo por el que se emite el Marco Metodológico sobre la forma y términos en que deberá orientarse el desarrollo de los componentes de las finanzas públicas con relación a los objetivos y prioridades, que en la materia establezca la planeación y desarrollo para su integración en la Cuenta Pública.
3. Acuerdo por el que se emiten las principales reglas de Registro y Valoración del Patrimonio.



GOBIERNO DEL ESTADO
DE OAXACA



Universidad Tecnológica de
los Valles Centrales de Oaxaca

4. Manual de Contabilidad Gubernamental.
5. Adecuaciones al Clasificador por Objeto del Gasto.
6. Acuerdo por el que se emite el Marco Conceptual de Contabilidad Gubernamental.
7. Acuerdo por el que se emiten los Postulados Básicos de Contabilidad Gubernamental.
8. Acuerdo por el que se emiten las Normas y Metodologías para la determinación de los Momentos Contables de los Egresos.
9. Acuerdo por el que se emite el Clasificador por Objeto de Gasto.
10. Acuerdo por el que se emite el Clasificador por Rubros de Ingresos
11. Acuerdo por el que se emiten las Normas y Metodologías para la determinación de los Momentos Contables de los Ingresos.
12. Acuerdo por el que se emiten las Normas y Metodologías para la Emisión de Información Financiera y Estructura de los Estados Financieros Básicos del ente Público y características de sus notas.
13. Clasificador por Objeto del Gasto (Capítulo, Concepto y Partida Genérica).
14. Clasificador por Tipo del Gasto.
15. Clasificador Funcional del Gasto.
16. Guías contabilizadoras.
17. Instructivo de Manejo de Cuentas
18. Guías Contabilizadora y Modelo de asientos
19. Matriz de Conversión.

e) Para las Entidades que por primera vez estén implementando el base devengado de acuerdo con la Ley de Contabilidad, deberán:

- Revelar las nuevas políticas de reconocimiento:
De acuerdo con lo establecido por el CONAC.

❖ **INGRESOS**

Devengado. - Cuando exista jurídicamente el derecho de cobro.

Recaudado. - Cuando existe el cobro en efectivo o cualquier otro medio de pago por parte de SEFIN.

❖ **EGRESOS**

Comprometido. - Cuando se existe la aprobación por una autoridad competente de un acto administrativo, u otro instrumento jurídico que formaliza una relación jurídica con terceros para la adquisición de bienes y servicios.



GOBIERNO DEL ESTADO
DE OAXACA



**Universidad Tecnológica de
los Valles Centrales de Oaxaca**

Devengado. - Cuando se reconoce de una obligación de pago a favor de terceros por la recepción de conformidad de bienes, servicios contratados.

Ejercido. - Cuando se emite una Cuenta por Liquidar Certifica aprobada por la autoridad competente

Pagado. - Cuando se realiza la cancelación total o parcial de las obligaciones de pago.

-Revelar los cambios en las políticas, la clasificación y medición de estas, así como su impacto en la información financiera:

Políticas de Contabilidad Significativas:

En base a la conciliación de bienes realizados por la UTVCO y patrimonio, podemos concluir que las diferencias existentes, se deben a la reclasificación y alta de bienes en el sistema contable y el sistema **SIIO** Sistema de Inventarios Integral de Oaxaca, que es donde se encuentran registrados los bienes propiedad de la Universidad Tecnológica de los Valles Centrales de Oaxaca.

No contamos con un sistema de valuación de Inventarios propio, el sistema con el que se cuenta para control de Bienes propiedad de la Institución es el Sistema de Inventarios Integral de Oaxaca (**SIIO**) proporcionado por la Dirección de Patrimonio de la Secretaría de Administración.

a) Actualización: El registro de la contabilidad se realizó en base a los lineamientos establecidos por el Consejo Nacional de Armonización Contable.

b) Informar sobre la realización de operaciones en el extranjero y de sus efectos en la información financiera gubernamental:

La Universidad no realiza operaciones con el Extranjero, tampoco realiza la Inversión en acciones en el Sector Paraestatal.

Durante el ejercicio Fiscal 2026, no se realizaron operaciones en Moneda Extranjera.

c) Método de valuación de la Inversión en acciones en el Sector Paraestatal.

La Universidad no realiza el método de evaluación de Inversión en acciones en el Sector Paraestatal.

d) Sistema y Método de Valuación de Inventarios.

El CONAC ha emitido las normas para la valoración de los Activos y el Patrimonio de los entes públicos, esta norma permite definir y estandarizar los conceptos básicos de valuación, contenidos en las normas particulares



GOBIERNO DEL ESTADO
DE OAXACA



**Universidad Tecnológica de
los Valles Centrales de Oaxaca**

aplicables a los distintos elementos integrantes de los estados Financieros. En la Universidad Tecnológica de los Valles Centrales de Oaxaca, los bienes se encuentran registrados en el sistema **SIIO** Sistema de Inventarios Integral de Oaxaca, su costo de adquisición atendiendo a lo señalado en las Principales Reglas de Registro y Valoración del Patrimonio emitido por CONAC.

e) Beneficios a empleados.

En la Universidad Tecnológica de los Valles Centrales de Oaxaca, no se tienen reservas para beneficios futuros a los empleados, los empleados obtienen las prestaciones que contempla la Ley del Seguro Social, a favor de los trabajadores, contabilizado y administrado por el Instituto Mexicano del Seguro Social e Infonavit, y la opción de participar en las convocatorias emitidas por el área de Recursos Humanos, para el pago de diferentes prestaciones Socio-económicas como son: servicios de guardería, Canastilla de maternidad, Útiles Escolares, Lentes, Impresión de Tesis, Aparatos ortopédicos, auditivos y sillas de ruedas, vales para libro del Día del Maestro, actividades culturales y deportivas; y Día de las madres.

f) Provisiones:

Las provisiones al 31 de marzo del ejercicio 2026 lo conforman los siguientes conceptos: en el rubro de Servicios Personales (nómina de los trabajadores) cuotas obreras IMSS, Cuotas obreras IMSS, R.C.V. y Crédito de vivienda.

g) Reservas:

En la Universidad Tecnológica de los valles centrales de Oaxaca, no realiza registro al no contar con reservas.

h) Cambios en políticas contables y corrección de errores.

En la Universidad Tecnológica de los valles centrales de Oaxaca no se realizan cambios en las políticas contables y corrección de errores.

i) Reclasificaciones.

Se realizan reclasificaciones en cuentas de activos por el registro de bienes, alta, modificaciones en costo y registro de activos en el sistema contable y el sistema **SIIO** Sistema de Inventarios Integral de Oaxaca.

j) Depuración y Cancelación de saldos.

Con el propósito de que la información emitida por el sistema de contabilidad muestre de manera conciliada los saldos de los activos, en el mes de marzo se



GOBIERNO DEL ESTADO
DE OAXACA



**Universidad Tecnológica de
los Valles Centrales de Oaxaca**

realizó el registro de baja definitiva de activos obsoletos considerados como bienes muebles, tramitada ante la dirección de patrimonio con oficio número UTVCO/REC/DAF/066/2026 de fecha 27 de febrero de 2026, y autorizado con oficio SA/DP/DCBM/1403/2026 y registro de baja definitiva de activos obsoletos clasificados como software considerados como bienes intangibles, baja tramitada ante la dirección de patrimonio con oficio número UTVCO/REC/DAF/095/2026 de fecha 23 de marzo de 2026. Para presentar cifras actualizadas en los Estados Financieros.

Posición en Moneda Extranjera y Protección por Riesgo Cambiario

En la Universidad Tecnológica de los Valles Centrales de Oaxaca, no se realizan cambios en moneda extranjera, ya que todos los recursos asignados y ejercidos en la Universidad, son realizados en moneda nacional, motivo por el cual no se toma la protección por riesgo de cambios.

Reporte Analítico del Activo

Se muestra la siguiente información:

- a)** El activo con el que cuenta la Universidad Tecnológica de los Valles Centrales de Oaxaca tiene vida útil, en el segundo trimestre del ejercicio 2026 se realizara el registro de los porcentajes de depreciación, deterioro o amortización para los diferentes tipos de Activos.
- b)** Cambios en el porcentaje de depreciación y amortización y en el valor de los activos ocasionado por deterioro.
La Universidad Tecnológica de los Valles Centrales de Oaxaca no ha realizado cambios en el porcentaje de depreciación de los bienes.
- c)** Importe de los gastos capitalizados en el ejercicio, tanto financieros como de investigación y desarrollo; la Universidad Tecnológica de los valles centrales de Oaxaca no ha realizado gastos de ninguna índole durante este periodo.
- d)** Riesgos por tipos de cambio o tipo de interés de las inversiones financieras; la Universidad Tecnológica de los Valles Centrales de Oaxaca no ha realizado transacciones en moneda extranjera.
- e)** Valor en el ejercicio de los bienes construidos por la Entidad; la Universidad Tecnológica de los valles centrales de Oaxaca no ha construido bienes.
- f)** Otras circunstancias de carácter significativo que afecten el activo, tales como bienes en garantía, señalados en embargos, litigios, títulos de inversiones, entregados en garantías, baja significativa del valor de inversiones financieras,

etc. La Universidad Tecnológica de los Valles Centrales de Oaxaca no ha registrado los conceptos que se describen con antelación.

- g)** Desmantelamiento de Activos, procedimientos, implicaciones, efectos contables; La Universidad Tecnológica de los Valles Centrales de Oaxaca, no ha realizado los conceptos que se describen el presente inciso.
- h)** Administración de activos; en la Universidad Tecnológica de los Valles Centrales de Oaxaca los activos están distribuidos en las diferentes áreas de la Universidad, con el objetivo de que el personal realice sus actividades de manera eficiente.

Adicionalmente, se deben incluir las explicaciones de las principales variaciones en el activo, en cuadros comparativos como sigue:

- a)** Inversiones en valores. La Universidad Tecnológica de los Valles Centrales de Oaxaca no realiza inversiones en valores, ya que el recurso aprobado en convenio de asignación solo está destinado para el pago de sueldos, impuestos y cuotas, así como gastos de operación para cubrir las necesidades de la universidad.
- b)** Patrimonio de Organismos Descentralizados de Control Presupuestario Indirecto. La Universidad Tecnológica de los Valles Centrales de Oaxaca no cuenta con patrimonio de control presupuestario indirecto.
- c)** Inversiones en empresas de participación mayoritaria. La Universidad Tecnológica de los Valles Centrales de Oaxaca no realiza inversiones en empresas de participación mayoritaria.
- d)** Inversiones en empresas de participación minoritaria. La Universidad Tecnológica de los Valles Centrales de Oaxaca no realiza inversiones en empresas de participación minoritaria.
- e)** Patrimonio de Organismos Descentralizados de Control Presupuestario Directo, según corresponda. La Universidad Tecnológica de los Valles Centrales de Oaxaca, no cuenta con patrimonio de control presupuestario directo.

Fideicomisos, Mandatos y Análogos

En la Universidad Tecnológica de los Valles Centrales no se cuenta con fideicomisos, mandatos y análogos.



GOBIERNO DEL ESTADO
DE OAXACA



**Universidad Tecnológica de
los Valles Centrales de Oaxaca**

Reporte de la Recaudación

a) Análisis del comportamiento de la recaudación de los ingresos que se reflejan en el siguiente cuadro son ingresos directos a la Secretaría de Finanzas del Estado de Oaxaca, realizadas por los alumnos en esta Universidad a través de líneas de capturas por Fichas, Inscripciones y Reinscripciones.

PERIODO	SERVICIOS EDUCATIVOS	IMPUESTO AL DESARROLLO SOCIAL	TOTAL
ENERO – MARZO	\$		
ABRIL-JUNIO			
JULIO-SEPTIEMBRE			
OCTUBRE – DICIEMBRE			
TOTAL	\$ 0.00	\$ 0.00	\$ 0.00

b) La Institución recibe depósitos por subsidio Federal para poder solventar parte de los gastos de operación, Servicios Generales y Pagos a terceros, los depósitos realizados por subsidio suman: **\$ 0.00** (Cero pesos 00/100 M.N), que depositaron en el ejercicio 2026:

MES	SUBSIDIO FEDERAL 2026
ENERO	0.00
FEBRERO	0.00
MARZO	\$ 0.00
ABRIL	
MAYO	
JUNIO	
JULIO	
AGOSTO	
SEPTIEMBRE	
OCTUBRE	
NOVIEMBRE	
DICIEMBRE	
TOTAL	\$ 0.00

Información sobre la Deuda y el Reporte Analítico de la Deuda.

La Universidad Tecnológica de los Valles Centrales es una entidad descentralizada, y tiene ingresos de acuerdo a lo establecido en su convenio de asignación; en la Universidad no se tiene Deuda.

Calificaciones otorgadas

La UTVCO (Universidad Tecnológica de los Valles Centrales de Oaxaca) no tiene un sistema de calificaciones crediticias como el que se utiliza en el sector financiero para evaluar el riesgo de crédito de personas o empresas.

La UTVCO no es una entidad financiera, por lo que no evalúa ni otorga créditos. En su lugar, se enfoca en la calidad educativa y la formación de profesionales.

Proceso de Mejora.

La Universidad Tecnológica de los Valles Centrales de Oaxaca cuenta con diferentes políticas de control interno las cuales son:

a) Principales Políticas de Control Interno

Administrativos:

Se cuenta con un Reglamento Interno, aprobado por el Consejo Directivo de la Institución y publicado en el DOF de fecha 19 de marzo del 2015.

Académicos:

Políticas de ingresos del personal docente y administrativos.

Se cuenta con las políticas de calidad ISO-9001:2015.

Se cuenta con el Reglamento Académico aprobado por el consejo directivo y publicado el de febrero del 2026

b) Medidas de desempeño financiero, metas y alcance.

La UTVCO (Universidad Tecnológica de los Valles Centrales de Oaxaca) no cuenta con un sistema de Medidas de desempeño financiero, metas y alcance.

Información por Segmentos

La UTVCO (Universidad Tecnológica de los Valles Centrales de Oaxaca) ofrece diversas opciones de estudios superiores en áreas como tecnología, negocios, gastronomía y más. Para información específica sobre programas, requisitos, procesos de admisión y estadías internacionales, se puede visitar el sitio web de la Universidad o dirigirse a los departamentos correspondientes.



GOBIERNO DEL ESTADO
DE OAXACA



**Universidad Tecnológica de
los Valles Centrales de Oaxaca**

Eventos Posteriores al Cierre

Después de realizar el cierre del mes de marzo del ejercicio fiscal 2026, no se sucedieron eventos que modificaran la situación financiera del periodo que se está informando.

Partes Relacionadas

No existen partes relacionadas que pudieran ejercer influencia significativa sobre la toma de decisiones financieras y operativas de la Universidad Tecnológica de los Valles Centrales de Oaxaca.

Responsabilidad Sobre la Presentación Razonable de la Información Contable.

La Información Contable deberá estar firmada en cada página de esta con la siguiente leyenda: “Bajo protesta de decir verdad declaramos que los Estados Financieros y sus notas, son razonablemente correctos y son responsabilidad del emisor”. Los estados Financieros fueron autorizados para su emisión el día martes 14 del mes de abril del ejercicio 2026, por la Dra. Dianet García Cruz, en su carácter de Directora de Administración y Finanzas de la UTVCO.

NOTAS DE DESGLOSE

NOTAS AL ESTADO DE ACTIVIDADES

Muestra el resultado de las operaciones de la entidad correspondiente al periodo del 01 de enero al 31 de marzo de 2026, integrado de la siguiente forma:

CUENTAS	EJERCICIO FISCAL 2026	EJERCICIO FISCAL 2025
INGRESOS Y OTROS BENEFICIOS		
PARTICIPACIONES, APORTACIONES, TRANSFERENCIAS, ASIGNACIONES, SUBSIDIOS Y OTRAS AYUDAS.	\$ 12,092,876	\$ 50,864,638
OTROS INGRESOS Y BENEFICIOS	563,780	1,559,723
TOTAL DE INGRESOS Y OTROS BENEFICIOS	\$ 12,656,656	\$ 52,424,361
GASTOS Y OTRAS PÉRDIDAS		
TRANSFERENCIAS INTERNAS Y ASIGNACIONES AL SECTOR PÚBLICO	13,011,122	47,559,257
AYUDAS SOCIALES	0	0
OTROS GASTOS Y PÉRDIDAS EXTRAORDINARIAS	281,890	4,358,721
ESTIMACIONES, DEPRECIACIONES, DETERIOROS, OBSOLESCENCIAS Y AMORTIZACIONES	0	2,798,998
OTROS GASTOS	281,890	1,559,723
TOTAL DE GASTOS Y OTRAS PERDIDAS	13,293,012	51,917,977
AHORRO NETO DEL EJERCICIO	\$ - 636,356	\$ 506,384

Ingresos y Otros Beneficios

1. Los ingresos corresponden a los recursos recaudados correspondiente al periodo del 1° de enero al 31 de marzo de 2026, el cual asciende a un importe de **\$ 12,656,656.00** (Doce millones seiscientos cincuenta y seis mil seiscientos cincuenta y seis pesos 00/100 M.N), que se forman de **\$ 12,092,876.00** (Doce millones noventa y dos mil ochocientos setenta y seis pesos 00/100 M.N), recursos correspondiente a ingresos de acuerdo a convenio de asignación que fueron comprometidos, devengados, ejercidos y pagados a través de las cuentas por liquidar certificadas del 01 de enero al 31 de marzo del ejercicio fiscal 2026, mas **\$ 563,780.00** (Quinientos sesenta y tres mil setecientos ochenta pesos 00/100



GOBIERNO DEL ESTADO
DE OAXACA



**Universidad Tecnológica de
los Valles Centrales de Oaxaca**

M.N) que corresponde a lo depositado para becas STEM IBERDROLA, para apoyo alumnos de las diferentes carreras de la UTVCO.

Gastos y Otras Pérdidas:

1. El rubro de Gastos y Otras Pérdidas corresponden a lo devengado por la Entidad durante el periodo del 01 de enero al 31 de marzo de 2026, el cual asciende a un importe redondeado de **\$ 13,293,012.00** (Trece millones doscientos noventa y tres mil doce pesos 00/100 M.N), integrado de la siguiente manera:

Transferencias, Asignaciones, Subsidios y Otras Ayudas.

- a) Transferencias Internas y Asignaciones al Sector Público, refleja un saldo redondeado de **\$ 13,011,122.00** (Trece millones once mil ciento veintidós pesos 00/100 M.N), correspondiente a recursos que fueron comprometidos y devengados en los rubros de: Servicios personales, Materiales y Suministros, Servicios Generales al mes de diciembre del ejercicio fiscal 2026.
- b) Otros Gastos y Pérdidas Extraordinarias refleja un saldo redondeado de **\$ 281,890.00** (Doscientos ochenta y un mil ochocientos noventa pesos 00/100 M.N), que representa el monto que son los apoyos de becas pagados a alumnos de las diferentes carreras de la Universidad, y beneficiados por becas Iberdrola.

Ahorro Neto del Ejercicio

En el Estado de Actividades en el periodo comprendido del 01 de enero al 31 de enero de 2026, refleja un Resultado del Ejercicio por la cantidad de **- \$ 636,356.00** (menos Seiscientos treinta y seis mil trescientos cincuenta y seis pesos 00/100 M.N) y se considera, como un saldo amortizado en el ejercicio.

Los montos antes referidos y los siguientes, se mencionan redondeados conforme al formato oficial de los estados financieros. En la balanza de comprobación se encuentran con decimales.

NOTAS AL ESTADO DE SITUACIÓN FINANCIERA

El estado de Situación Financiera tiene como propósito mostrar información relativa a los recursos derechos y obligaciones de la Entidad.



GOBIERNO DEL ESTADO
DE OAXACA



Universidad Tecnológica de
los Valles Centrales de Oaxaca

Activo

CUENTAS	EJERCICIO FISCAL 2026	EJERCICIO FISCAL 2025
ACTIVO CIRCULANTE		
Efectivo Equivalentes	\$ 302,540	\$ 4,285,097
Derechos a recibir efectivo y Esquemas	410,355	390
Total de Activo Circulante	\$ 712,894	\$ 4,285,487
Bienes Inmuebles	56,084,600	56,084,600
Bienes Muebles	46,604,265	45,447,557
Activos Intangibles	0	1,292,917
Depreciación, Deterioro y amortización Acumulada de Bienes e Intangibles	-24,391,574	-24,391,574
Total de Activo no Circulante	\$ 78,297,292	\$ 78,433,500
TOTAL DE ACTIVOS	\$ 79,010,186	\$ 82,718,987

Efectivo y Equivalentes

El rubro de efectivo y equivalentes el Estado de Situación Financiera al 31 de marzo del ejercicio fiscal 2026, representa los recursos disponibles de la Entidad, saldo que se refleja en las cuentas por **\$ 302,540.00** (Trescientos dos mil quinientos cuarenta pesos 00/100 M.N), en Balanza de comprobación al mes de diciembre muestra el saldo con decimales por **\$ 302,539.56** (Trescientos dos mil quinientos treinta y nueve pesos 56/100 M.N), correspondiente a la siguientes cuenta bancaria Banamex 7015-4744760; y las siguientes cuentas bancarias Bancomer 0124373731, 0124373839, 01264779253, 0126477933 mostrando una variación de \$ 0.44 centavos en las cantidades reportadas, esto debido a que en el Estado de Situación Financiera presenta sus montos sin decimales y redondeados. Los saldos de las cuentas bancarias, son saldos disponibles para solventar pagos a proveedores, servicios personales, pagos a terceros y programas del ejercicio fiscal 2026, y que se pagarán en los meses siguientes del ejercicio 2026.

La cuenta 7015-4744760 no puede ser cancelada, ya que ésta se utiliza a lo largo de cada ejercicio, para recibir los depósitos de Iberdrola por concepto de Becas y a su vez para realizar las transferencias a los becarios, derivado del convenio de colaboración académica, entre la Fundación Iberdrola México y la UTVCO, el cual tiene como objetivo “impulsar el ingreso y la permanencia de estudiantes oaxaqueños en la educación superior, interesados en carreras de corte STEM,



GOBIERNO DEL ESTADO
DE OAXACA



**Universidad Tecnológica de
los Valles Centrales de Oaxaca**

permitiendo mejores oportunidades laborales y contribución al desarrollo del estado”.

Derechos a recibir Efectivo y Equivalentes y Bienes o Servicios

En el rubro de Derechos a recibir Efectivo y Equivalentes (Otros deudores diversos por cobrar a C.P) el saldo de **\$ 410,355.00** (Cuatrocientos diez mil trescientos cincuenta y cinco pesos 00/100 M.N) que se expresa en el Estado de Situación Financiera al 31 de marzo de 2026, en Balanza de comprobación al mes de diciembre muestra el saldo de **\$ 410,354.83** (Cuatrocientos diez mil trescientos cincuenta y cuatro pesos 83/100 M.N) mostrando una variación de \$ 0.17 centavos en las cantidades reportadas, esto debido a que en el Estado de Situación Financiera presenta sus montos sin decimales y redondeados. El saldo de este apartado corresponde a diferencias en los pagos de impuestos realizados de manera mensual y bimestral del ejercicio 2026, que se depositaran en la cuenta para su cancelación en los meses siguientes, así como comisiones bancarias generadas por manejo de cuenta, desglosado de la siguiente forma:

CUENTAS	VENCIMIENTO	SALDO DE CUENTA
Impuestos sobre sueldos y salarios	a 90 días	298,783
IMSS	a 90 días	42,205
IMSS Cesantía y vejez	a 90 días	32,662
Crédito Infonavit	a 90 días	36,528
Lucio Andrés Velasco Pérez Comisiones Bancarias Cta4744760	a 90 días	177
TOTAL		\$ 410,355

Esto con base a la norma NOR_01_08_008 en donde se tienen conceptos con vencimientos menores y mayores a 90 días.

Inventarios

En la universidad Tecnológica de los Valles Centrales de Oaxaca, no se tiene sistema de inventarios propios, se lleva un inventario de bienes muebles, el cual se registra en el sistema SIIO de Gobierno del Estado.



GOBIERNO DEL ESTADO
DE OAXACA



**Universidad Tecnológica de
los Valles Centrales de Oaxaca**

Almacenes

En la universidad Tecnológico de los Valles Centrales de Oaxaca, no se tienen almacenes para resguardo de sus bienes, la universidad no es productora por lo que, no tiene almacenes.

Inversiones Financieras

La Universidad Tecnológica de los Valles Centrales de Oaxaca tiene un recurso asignado por medio de convenio específico, el cual es asignado para cubrir sus servicios personales, pagos a terceros y gastos de operación, por este motivo no se realizan inversiones Financieras.

Bienes Muebles, Inmuebles e Intangibles.

El rubro de Bienes Inmuebles de la Universidad Tecnológica de los Valles Centrales de Oaxaca, con un saldo de **\$ 56,084,600.00** (Cincuenta y seis millones ochenta y cuatro mil seiscientos pesos 00/100 M.N), que se expresa en el Estado de Situación Financiera al 31 de marzo de 2026, en Balanza de comprobación al mes de septiembre que muestra el saldo de **\$ 56,084,600.03** (Cincuenta y seis millones ochenta y cuatro mil seiscientos pesos 03/100 M.N), mostrando una variación de \$ 0.03 centavos en las cantidades reportadas, esto debido a que en el Estado de Situación Financiera presenta sus montos sin decimales y redondeados; y se encuentra integrado de la siguiente forma:

DESCRIPCIÓN	EJERCICIO 2026	EJERCICIO 2025
Terrenos	\$ 5,712,758	\$ 5,712,758
Edificación no habitacional en proceso	3,251,740	3,251,740
Otras construcciones de ingeniería civil u obra pesada en proceso	3,352,416	3,352,416
Instalación y equipamiento en construcción en proceso	3,569,669	3,569,669
Otros bienes inmuebles	40,198,018	40,198,018
TOTAL	\$ 56,084,600	\$ 56,084,600

Las cuentas Edificación no habitacional en proceso; Otras construcciones de ingeniería civil u obra pesada en proceso e Instalación y equipamiento en construcción en proceso, con un saldo total de \$ 3,569,669.08 (Tres millones quinientos sesenta y nueve mil seiscientos sesenta y nueve pesos 08/100 M.N.) corresponden a obras y/o acciones que ya fueron concluidas en ejercicios



GOBIERNO DEL ESTADO
DE OAXACA



**Universidad Tecnológica de
los Valles Centrales de Oaxaca**

anteriores, sin embargo, aún se encuentran contablemente como construcciones y/o equipamiento en proceso, como se enlista a continuación:

CONCEPTO	OBRA/ACCIÓN	FIN DE LA OBRA/ACCIÓN	ANTIGÜEDAD	ESTADO	SALDO 2025
TERRENOS	TERRENO DE LA UTVCO	N/A	10 AÑOS	N/A	5,712,757.52
INSTALACIONES Y EQUIPAMIENTO EN CONSTRUCCIONES EN PROCESO	PUERTAS DE ALUMINIO DE LA CONSTRUCCIÓN Y EQUIPAMIENTO LABORATORIO DE TECNOLOGÍAS DE LA INFORMACIÓN Y COMUNICACIÓN	10/06/2015	10 AÑOS	FINALIZADA	1,389.43
	EQUIPAMIENTO DE LABORATORIO MULTIDISCIPLINARIO	31/03/2016	9 AÑOS	FINALIZADA	1,345,584.92
	EQUIPAMIENTO DE LABORATORIO DE ENERGÍAS RENOVABLES Y TECNOLOGÍAS BIOALIMENTARIAS	25/12/2015	9 AÑOS	FINALIZADA	2,222,694.73
Subtotal					\$ 9,282,426.60
OTROS BIENES INMUEBLES	CONSTRUCCIÓN Y EQUIPAMIENTO DE LABORATORIO DE GASTRONOMÍA	22/05/2013	12 AÑOS	FINALIZADA	2,689,555.53
	INFRAESTRUCTURA UTVCO	2014	11 AÑOS	FINALIZADA	36,468,462.27
	CONSTRUCCIÓN Y EQUIPAMIENTO, PRIMERA ETAPA DEL LABORATORIO DE TECNOLOGÍAS DE LA INFORMACIÓN Y COMUNICACIÓN	31/12/2014	10 AÑOS	FINALIZADA	1,040,000.00
	CONSTRUCCIÓN Y EQUIPAMIENTO DE LA PRIMERA ETAPA DE LABORATORIO MULTIDISCIPLINARIO	30/04/2016	9 AÑOS	FINALIZADA	3,251,740.00
	CONSTRUCCIÓN Y EQUIPAMIENTO DE LABORATORIO DE ENERGÍAS	25/12/2015	9 AÑOS	FINALIZADA	3,352,415.63



GOBIERNO DEL ESTADO
DE OAXACA



**Universidad Tecnológica de
los Valles Centrales de Oaxaca**

CONCEPTO	OBRA/ACCIÓN	FIN DE LA OBRA/ACCIÓN	ANTIGÜEDAD	ESTADO	SALDO 2025
	RENOVABLES Y TECNOLOGÍAS BIOALIMENTARIAS				
Subtotal					\$46,802,173.43
Total					\$56,084,600.03

La Dirección de Contabilidad de la Secretaría de Finanzas autorizara a la entidad, realizar la reclasificación de las cuentas o en su caso esperar a la emisión de los lineamientos de depuración que correspondan.

Bienes muebles

El rubro de Bienes Muebles de la Universidad Tecnológica de los Valles Centrales de Oaxaca, con un saldo de **\$ 46,604,265.00** (Cuarenta y seis millones seiscientos cuatro mil doscientos sesenta y cinco pesos 0/100 M.N) que se expresa en el Estado de Situación Financiera al 31 de marzo de 2026, en Balanza de comprobación al mes de marzo muestra el saldo de **\$ 46,604,265.48** (Cuarenta y seis millones seiscientos cuatro mil doscientos sesenta y cinco pesos 48/100 M.N) mostrando una variación de \$ 0.48 centavos en las cantidades reportadas, esto debido a que en el Estado de Situación Financiera presenta sus montos sin decimales y redondeados; está integrado de la siguiente forma:

CUENTAS	EJERCICIO FISCAL 2026	EJERCICIO FISCAL 2025
Muebles de Oficina y Estantería	\$ 4,320,550	\$ 4,174,179
Muebles, Excepto de Oficina y Estantería	17,035	17,035
Equipo de Cómputo y Tecnologías de la Información	14,184,750	14,164,349
Otro Mobiliario y Equipo de Administración	27,630	27,630
Equipos y Aparatos Audiovisuales	851,953	826,130
Aparatos deportivos	49,700	49,700
Cámaras Fotográficas y de Video	898,712	254,220
Otro Mobiliario y Equipo Educativo Recreativo	1,929,181	1,663,329
Equipo Médico y de Laboratorio	527,711	527,711
Instrumental Médico y de Laboratorio	437,271	437,271
Vehículos y Equipo Terrestre	2,880,000	2,880,000
Maquinaria y Equipo Agropecuario	705,460.00	705,460.00
Maquinaria y Equipo Industrial	23,884	13,908
Sistema de Aire Acondicionado, Calefacción y de Refrigeración Industrial y Comercial	461,254	461,254
Equipo de Comunicación y de Telecomunicación	750,410	830,187



GOBIERNO DEL ESTADO
DE OAXACA



**Universidad Tecnológica de
los Valles Centrales de Oaxaca**

Equipos de Generación Eléctrica, aparatos y accesorios eléctricos	3,613,631	3,479,655
Herramientas y Maquinas-Herramientas	1,384,445	1,384,445
Otros Equipos	13,530,828	13,541,233
Bienes Artísticos, culturales y científicos	9,860.00	9,860.00
TOTAL	\$ 46,604,265	\$ 45,447,557

Bienes intangibles

El rubro de Bienes intangibles de la Universidad Tecnológica de los Valles Centrales de Oaxaca, con un saldo de **\$ 0.00** (cero pesos 00/100 M.N), que se expresa en el Estado de Situación Financiera y en balanza de comprobación al 31 de marzo de 2026; este saldo es debido a que en el mes de marzo se realizó el de las bajas de bienes en el sistema SIIO y el registro en el sistema contable SEFIP 202, quedando de la siguiente forma:

DESCRIPCIÓN	EJERCICIO 2026	EJERCICIO 2025
Software	\$ 0.00	\$ 1,195,476.92
Licencias informáticas e intelectuales	0.00	97,440.00
TOTAL	\$ 0.00	\$ 1,292,916.92

Depreciación y Amortización

En la Universidad Tecnológica de los Valles Centrales de Oaxaca, en el mes de abril del ejercicio 2026, se realizará el registro de la Depreciación y Amortización de Bienes e Intangibles del ejercicio 2025, correspondiente a los bienes que se reflejan en balanza; integrándose de la siguiente forma:

DESCRIPCIÓN	DEPRECIACIÓN REGISTRADA EN EJERCICIO 2026	DEPRECIACIÓN ACUMULADA AL EJERCICIO 2026	% DE DEPRECIACIÓN
Depreciación Acumulada de Mobiliario y Equipo de Administración	\$ 0.00	\$ 11,388,785.52	10%
Depreciación Acumulada de Mobiliario y Equipo Educativo y Recreativo	0.00	1,890,491.95	20%
Depreciación Acumulada de Equipo e Instrumental Médico y de laboratorio	0.00	696,557.85	20%
Depreciación Acumulada de Equipo de Transporte	0.00	1,894,816.00	20%
Depreciación Acumulada de Maquinaria, Otros Equipos y Herramientas	0.00	8,520,922.69	10%
TOTAL	\$ 0.00	\$ 24,391,574.01	



GOBIERNO DEL ESTADO
DE OAXACA



**Universidad Tecnológica de
los Valles Centrales de Oaxaca**

DESCRIPCIÓN	AMORTIZACIÓN REGISTRADA EN EJERCICIO 2026	AMORTIZACIÓN ACUMULADA AL EJERCICIO 2026	% DE AMORTIZACIÓN
Software	0	0	0
Licencias informáticas e intelectuales	0	0	0
Total	0	0	0

En la Universidad Tecnológica de los Valles Centrales de Oaxaca, para el registro de depreciación se utiliza el Método de depreciación: de línea recta, que consiste en que el monto de la depreciación como la amortización se calcula considerando el costo de adquisición del activo depreciable o amortizable, menos su valor de deshecho, entre los años correspondientes a su vida útil o su vida económica.

Los porcentajes aplicados están basados en la Guía de Vida útil Estimada y Porcentajes de Depreciación de la NOR_01_04_005 emitida por la CONAC.

Al 31 de marzo de 2026, el saldo del rubro de total Activo es de \$ 79,010,186.00 (Setenta y nueve millones diez mil ciento ochenta y seis pesos 00/100 M.N.) representando una variación de -\$ 3,708,801.00 menos (Tres millones setecientos ocho mil ochocientos un pesos 00/100 M.N), en relación con lo reportado en el ejercicio fiscal 2025.

Estimaciones y Deterioros

En la Universidad Tecnológica de los Valles centrales de Oaxaca, no se realiza el registro de Estimaciones y Deterioros, porque en sus registros no cuenta con cuentas incobrables, por lo que en los estados financieros no se ve plasmada esta información.

Otros Activos

De las cuentas de otros activos se informará por tipo circulante o no circulante, los montos totales asociados y sus características cualitativas significativas que les impacten financieramente.



GOBIERNO DEL ESTADO
DE OAXACA



**Universidad Tecnológica de
los Valles Centrales de Oaxaca**

Pasivo

CUENTAS	EJERCICIO FISCAL 2026	EJERCICIO FISCAL 2025
CUENTAS POR PAGAR A CORTO PLAZO		
Deudas por Adquisición de Bienes y Contratación de Servicios por Pagar a CP	\$ 0	\$ 0
Contratista por Obras en Bienes de Dominio Público por Pagar a C.P.	0	0
Transferencias Internas y Asignaciones al Sector Público	0	250,208
Retenciones de Impuestos por Pagar a CP	298,783	918,485
Retenciones del Sistema de seguridad social por Pagar a CP	73,142	99686
Penas, Multas, accesorios y Actualizaciones por pagar	0	0
Otras retenciones y Contribuciones por Pagar a CP	44,097	88,742
Fondos Rotatorios por Pagar a CP	0	0
Cuentas por Pagar por Préstamos Otorgados	0	0
Otras Cuentas por Pagar a corto plazo	137	2,913
Deudas por adquisición de Bienes y Contratación de Servicios por Pagar a LP	0	0
Otros Pasivos Diferidos a Corto Plazo	0	0
TOTAL	\$ 416,158	\$ 1,360,034

El saldo de este rubro al 31 de marzo de 2026, en el estado de situación financiera asciende a la cantidad de **\$ 416,158.00** (Cuatrocientos dieciséis mil ciento cincuenta y ocho pesos 00/100 M.N), que corresponden a los compromisos de pagos adquiridos durante el mes de marzo del ejercicio fiscal 2026, con diferentes proveedores y prestadores de servicios, por las adquisiciones de bienes y contratación de servicios por pagar a corto plazo, recurso de proyectos por ejercer también este rubro se contemplan los montos de las provisiones de nóminas (retenciones de los trabajadores), reflejando una variación de - \$ 943,876.00 menos (Novecientos cuarenta y tres mil ochocientos setenta y seis pesos 00/100 M.N), respecto a lo reportado en el ejercicio 2025, considerando los saldos sin decimales. En la Balanza de comprobación al 31 de marzo de 2026 se expresa el saldo con decimales y redondeado por **\$ 416,158.47** (Cuatrocientos dieciséis mil ciento cincuenta y ocho pesos 47/100 M.N).

Cuentas y Documentos por pagar

Se presenta una relación de las cuentas y documentos por pagar en una desagregación con el saldo de las cuentas y su fecha de vencimiento en días a



GOBIERNO DEL ESTADO
DE OAXACA



**Universidad Tecnológica de
los Valles Centrales de Oaxaca**

90, 180, menor o igual a 365 y mayor a 365. Asimismo, se informa que el pago de estos pasivos es factible:

DESCRIPCIÓN	VENCIMIENTO	SF Haber
INSTITUTO MEXICANO DEL SEGURO SOCIAL	a 90 días	\$ 0
ISSS	a 90 días	298,783
CUOTA OBRERA IMSS	a 90 días	40,233
IMSS CESANTÍA Y VEJEZ	a 90 días	32,909
CRÉDITO INFONAVIT	a 90 días	44,097
DIFERENCIAS A FAVOR DE LA SEFIN	a 180 días	0
TOTAL		\$ 416,022

Otras cuentas por pagar a corto plazo

DESCRIPCION	VENCIMIENTO	SF Haber
RENDIMIENTOS EN CTA 0124373839	> a 365 días	135.34
COMPENSACIÓN EN CTA 0124373731	a 180 días	0.34
SALDOS A FAVOR DE SEFIN	a 180 días	0.38
RENDIMIENTOS EN CTA 01264779334	a 180 días	0.06
RENDIMIENTOS EN CTA 01264779253	a 180 días	0.47
COMPENSACIÓN EN CTA 0126477925	a 180 días	0.27
TOTAL		\$ 136.86

Fondos y Bienes de Terceros en Garantía y/o Administración.

La Universidad Tecnológica de los Valles Centrales de Oaxaca, no tiene recursos localizados en Fondos de Bienes de Terceros en Garantía y/o Administración a corto y largo plazo, por lo que no tenemos que informar sobre de la naturaleza de dichos recursos o sus características cualitativas significativas que les afecten o pudieran afectarles financieramente.

Pasivos Diferidos

En la Universidad Tecnológica de los Valles centrales de Oaxaca tiene pasivos diferidos, sin embargo, no se provisiona en las cuentas de los pasivos porque no tiene aún una resolución, no se tiene datos a informar que les impacten o pudieran impactar de manera presupuestal y financiera.

Provisiones

En la Universidad Tecnológica de los Valles centrales de Oaxaca se tienen registros correspondientes a provisiones realizadas por registro de nómina de la 1ª y 2ª quincena del mes de marzo y se desglosa de la siguiente manera.

- ISSS con saldo de \$ 298,782.61 (Doscientos noventa y ocho mil setecientos ochenta y dos pesos 61/100 M.N) corresponde a la retención realizada a los trabajadores en las nóminas de la 1ª y 2ª quincena del mes de marzo, los cuales se realiza el pago de este impuesto a la Secretaría de Hacienda y Crédito Público, como aportaciones federales en el mes siguiente.
- CUOTA OBRERA IMSS con saldo de \$ 40,233.04 (Cuarenta mil doscientos treinta y tres pesos 04/100 M.N) corresponde a la retención realizada a los trabajadores en las nóminas de la 1ª y 2ª quincena del mes de marzo, los cuales, se realiza el pago al IMSS de estas cuotas en el siguiente bimestre.
- IMSS CESANTIA Y VEJEZ con saldo de \$ 32,909.07 (Treinta y dos mil novecientos nueve pesos 07/100 M.N) corresponde a la retención realizada a los trabajadores en las nóminas de la 1ª y 2ª quincena del mes de marzo, los cuales se realiza el pago de estas cuotas en el siguiente bimestre.
- CREDITO INFONAVIT con saldo de \$ 44,096.89 (Cuarenta y cuatro mil noventa y seis pesos 89/100 M.N) corresponde a la retención realizada a los trabajadores en las nóminas de la 1ª y 2ª quincena del mes de marzo, los cuales, se realiza el pago de estas cuotas en el siguiente bimestre.

Otros Pasivos

En la Universidad Tecnológica de los Valles centrales de Oaxaca, no se tienen registros de cuenta con otros pasivos a reportar.



GOBIERNO DEL ESTADO
DE OAXACA



Universidad Tecnológica de
los Valles Centrales de Oaxaca

HACIENDA PÚBLICA/PATRIMONIO

CUENTAS	EJERCICIO FISCAL 2026	EJERCICIO FISCAL 2025
HACIENDA PÚBLICA/PATRIMONIO CONTRIBUIDO	\$ 3,291,764	\$ 3,291,764
Donaciones de Capital	2,810,997	2,810,997
Actualización de la Hacienda Pública/Patrimonio	480,766	480,766
HACIENDA PÚBLICA/PATRIMONIO GENERADO	\$ 75,302,264	\$ 78,067,189
Resultados de Ejercicio (ahorro/Desahorro)	-636,356	- 506,384
Resultado de ejercicios Anteriores	75,938,620	77,560,805
Total de Hacienda Pública/Patrimonio	\$ 78,594,027	\$ 81,358,953

De acuerdo al Estado de Situación Financiera, la cuenta de Hacienda Pública/Patrimonio, refleja un saldo al 31 de marzo de 2026, por la cantidad de **\$ 78,594,027.00** (Setenta y ocho millones quinientos noventa y cuatro mil veintisiete pesos 00/100 M.N), que representa la acumulación de resultados de ejercicios anteriores. En la balanza de comprobación la cuenta de Hacienda Pública/Patrimonio refleja un saldo de **\$ 79,230,383.69** (Setenta y nueve millones doscientos treinta mil trescientos ochenta y tres pesos 69/100 M.N.) debido a que aún no considera el monto del Resultado del ejercicio (ahorro/desahorro), el cual se verá reflejado hasta el cierre del ejercicio 2026.

De acuerdo al Estado de Situación Financiera, la cuenta de **Resultado del Ejercicio (ahorro/Desahorro)** refleja como saldo la cantidad de **-\$ 636,356.00** (menos seiscientos treinta y seis mil trescientos cincuenta y seis pesos 00/100M.N).



GOBIERNO DEL ESTADO
DE OAXACA



**Universidad Tecnológica de
los Valles Centrales de Oaxaca**

NOTAS AL ESTADO DE VARIACIÓN EN LA HACIENDA PÚBLICA
Variaciones de la hacienda Pública/Patrimonio Neto del ejercicio
Hacienda Pública/ Patrimonio generado
Resultados de Ejercicios Anteriores

El apartado de Hacienda Pública/Patrimonio, en el periodo del 01 de enero al 30 de marzo de 2026, asciende a la cantidad de \$ 78,594,028.00 (Setenta y ocho millones quinientos noventa y cuatro mil veintiocho pesos 00/100 M.N), integrándose de la siguiente manera:

RUBRO	VARIACIONES
Hacienda Pública/Patrimonio Neto Final del Ejercicio 2025	81,358,953
Resultados del Ejercicio (Ahorro/Desahorro)	- 636,356
Resultados de Ejercicios Anteriores	- 2,128,569
Saldo Neto en la Hacienda Pública/Patrimonio 2026	78,594,028

NOTAS AL ESTADO DE FLUJOS DE EFECTIVO

1. La Universidad Tecnológica de los Valles Centrales de Oaxaca cuenta con saldo en la cuenta de Efectivo y Equivalentes al Efectivo de **\$ 302,540.00** (Trescientos dos mil quinientos cuarenta pesos 00/100 M.N), en Balanza de comprobación al mes de marzo muestra el saldo de **\$ 302,539.56** (Trescientos dos mil quinientos treinta y nueve pesos 56/100 M.N) M.N), con una variación de \$ 0.44 centavos en las cantidades reportadas, esto debido a que los formatos del Estado de Flujo de Efectivo presenta sus montos sin decimales y redondeados. Se presenta el análisis de las cifras del periodo actual 2026 y periodo anterior 2025.

Efectivo y Equivalentes		
Concepto	EJERCICIO FISCAL 2026	EJERCICIO FISCAL 2025
Efectivo	\$ 302,540	\$ 4,285,097
Bancos/Tesorería	0	0
Bancos/Dependencias y Otros	0	0
Inversiones Temporales (Hasta 3 meses)	0	0
Fondos con Afectación Específica	0	0
Depósitos de Fondos de Terceros en Garantía y/o Administración	0	0
Otros Efectivos y Equivalentes	0	0
Total	\$ 302,540	\$ 4,285,097



GOBIERNO DEL ESTADO
DE OAXACA



**Universidad Tecnológica de
los Valles Centrales de Oaxaca**

2. En el ejercicio fiscal 2025 y 2026 en la Universidad Tecnológica de los Valles Centrales de Oaxaca, no se adquirieron bienes inmuebles, solo se adquirió bienes muebles, y no se realizan Actividades de Inversión efectivamente pagadas, para informar en este apartado.

Adquisiciones de Actividades de Inversión efectivamente pagadas		
Concepto	EJERCICIO FISCAL 2026	EJERCICIO FISCAL 2025
Bienes Inmuebles, Infraestructura y Construcciones en Proceso	0.00	0.00
Terrenos	0.00	0.00
Viviendas	0.00	0.00
Edificios no Habitacionales	0.00	0.00
Infraestructura	0.00	0.00
Construcciones en Proceso en Bienes de Dominio Público	0.00	0.00
Construcciones en Proceso en Bienes Propios	0.00	0.00
Otros Bienes Inmuebles	0.00	0.00
Bienes Muebles	\$ 1,996,134.02	\$ 391,000.00
Mobiliario y Equipo de Administración	839587.99	0.00
Mobiliario y Equipo Educativo y Recreativo	1,000,855.47	0.00
Equipo e Instrumental Médico y de Laboratorio	0.00	0.00
Vehículos y Equipo de Transporte	0.00	391,000.00
Equipo de Defensa y Seguridad	0.00	0.00
Maquinaria, Otros Equipos y Herramientas	155,690.56	0.00
Colecciones, Obras de Arte y Objetos Valiosos	0.00	0.00
Activos Biológicos	0.00	0.00
Otras Inversiones	0.00	0.00
Total	\$ 1,996,134.02	\$ 391,000.00

3. Se presenta la Conciliación de los Flujos de Efectivo Netos de las Actividades de Operación y los saldos de Resultados del Ejercicio (Ahorro/Desahorro), en el siguiente cuadro:

CONCILIACIÓN DE FLUJOS DE EFECTIVO NETOS		
CONCEPTO	EJERCICIO FISCAL 2026 MARZO 2026	EJERCICIO FISCAL 2025 DICIEMBRE 2025
Ahorro/Desahorro antes de rubros Extraordinarios	- 636,356	506,384
Movimientos de partida (o rubros) que no afectan al efectivo	0	0
Depreciación	0	0
Amortización	0	0
Incrementos en las provisiones	0	0
Incremento en inversiones producido por revaluación	0	0
Ganancia/pérdida en venta de propiedad, planta y equipo	0	0
Incremento en cuentas por cobrar	0	0
Flujos de Efectivo Netos de las Actividades de Operación	- 1,986,423	92,218

En este apartado se muestran los conceptos incluidos en los movimientos de partidas que no afectan al efectivo, que aparecen en el cuadro anterior son enunciativos y tienen como finalidad mostrar algunos ejemplos para elaborar este cuadro.



GOBIERNO DEL ESTADO
DE OAXACA



**Universidad Tecnológica de
los Valles Centrales de Oaxaca**

CONCILIACIÓN ENTRE LOS INGRESOS PRESUPUESTARIOS Y CONTABLES, ASÍ COMO ENTRE LOS EGRESOS PRESUPUESTARIOS Y LOS GASTOS CONTABLES

La conciliación se presenta atendiendo a lo dispuesto por el “Acuerdo por el que se emite el formato de conciliación entre los ingresos presupuestarios y contables, así como entre los egresos presupuestarios y los gastos contables” y sus modificaciones.

Universidad Tecnológica de los Valles Centrales de Oaxaca Conciliación entre los Ingresos Presupuestarios y Contables Del 01 de Enero al 31 de marzo de 2026 (Cifras en pesos)	
Concepto	2026
1. Total de Ingresos Presupuestarios	15,007,256
2. Más Ingresos Contables No Presupuestarios	- 2,235,600
2.1 Ingresos Financieros	
2.2 Incremento por Variación de Inventarios	
2.3 Disminución del Exceso de Estimaciones por Pérdida o Deterioro u Obsolescencia	
2.4 Disminución del Exceso de Provisiones	
2.5 Otros Ingresos y Beneficios Varios	- 2,350,600
2.6 Otros Ingresos Contables No Presupuestarios	
3. Menos Ingresos Presupuestarios No Contables	
3.1 Aprovechamientos Patrimoniales	
3.2 Ingresos Derivados de Financiamientos	
3.3 Otros Ingresos Presupuestarios No Contables	
4. Total de Ingresos Contables	\$ 12,656,656



GOBIERNO DEL ESTADO
DE OAXACA



**Universidad Tecnológica de
los Valles Centrales de Oaxaca**

Universidad Tecnológica de los Valles Centrales de Oaxaca Conciliación entre los Egresos Presupuestarios y los Gastos Contables Del 01 de Enero al 31 de Marzo del ejercicio fiscal 2026 (Cifras en pesos)	
Concepto	2026
1. Total de Egresos Presupuestarios	\$ 15,007,256
2. Menos Egresos Presupuestarios No Contables	0
2.1 Materias Primas y Materiales de Producción y Comercialización	
2.2 Materiales y Suministros	
2.3 Mobiliario y Equipo de Administración	
2.4 Mobiliario y Equipo Educativo y Recreativo	
2.5 Equipo e Instrumental Médico y de Laboratorio	
2.6 Vehículos y Equipo de Transporte	
2.7 Equipo de Defensa y Seguridad	
2.8 Maquinaria, Otros Equipos y Herramientas	
2.9 Activos Biológicos	
2.10 Bienes Inmuebles	
2.11 Activos Intangibles	
2.12 Obra Pública en Bienes de Dominio Público	
2.13 Obra Pública en Bienes Propios	
2.14 Acciones y Participaciones de Capital	
2.15 Compra de Títulos y Valores	
2.16 Concesión de Préstamos	
2.17 Inversiones en Fideicomisos, Mandatos y Otros Análogos	
2.18 Provisiones para Contingencias y Otras Erogaciones Especiales	
2.19 Amortización de la Deuda Pública	
2.20 Adeudos de Ejercicios Fiscales Anteriores (ADEFAS)	
2.21 Otros Egresos Presupuestarios No Contables	
3. Más Gastos Contables No Presupuestarios	- 1,714,244
3.1 Estimaciones, Depreciaciones, Deterioros, Obsolescencia y Amortizaciones	
3.2 Provisiones	
3.3 Disminución de Inventarios	
3.4 Otros Gastos	-1,714,244
3.5 Inversión Pública no Capitalizable	
3.6 Materiales y Suministros (consumos)	
3.7 Otros Gastos Contables No Presupuestarios	
4. Total de Gastos Contables	\$ 13,293,012

NOTAS DE MEMORIA (CUENTAS DE ORDEN)

En los estados financieros de la Universidad Tecnológica de los Valles Centrales de Oaxaca, se encuentran las Cuentas de Orden Contables y las Cuentas de Orden Presupuestario, las cuales registran movimientos que no afecten o modifiquen el balance del ente contable y se desglosan a continuación:

Cuentas de Orden Contables:

En los registros de la Universidad Tecnológica de los Valles Centrales de Oaxaca, no se cuenta con cuentas de Orden Contables.

Cuentas de Orden Presupuestario

En relación con las cuentas de orden Presupuestario, mediante oficio de asignación de recursos para el ejercicio fiscal 2026, le informaron a la Universidad un presupuesto asignado de **\$ 47,765,924.01** (Cuarenta y siete millones setecientos sesenta y cinco mil novecientos veinticuatro pesos 01/100 M.N) en donde se encuentra comprendido el Presupuesto de Egresos del estado de Oaxaca para el ejercicio fiscal 2026.

En las cuentas de orden presupuestarias, se informa el avance que se registra, previo al cierre presupuestario de cada periodo que se reporta, el siguiente cuadro de muestra con importe en ceros, ya que la Universidad Tecnológica de los Valles Centrales de Oaxaca no tiene ingresos como lo marca el rubro 8.1 Ley de Ingresos.

Cuentas de Orden Presupuestarias de Ingresos	
Concepto	2026
Ley de Ingresos Estimada	0.00
Ley de Ingresos por Ejecutar	0.00
Modificaciones a la Ley de Ingresos Estimada	0.00
Ley de Ingresos Devengada	0.00
Ley de Ingresos Recaudada	0.00

Las cuentas de orden presupuestaria que refleja la UTVCO son en base a convenio específico para la asignación de recursos financieros para la operación de seguimiento al servicio educativo de las universidades del subsistema tecnológico del estado de Oaxaca del ejercicio fiscal 2026.



GOBIERNO DEL ESTADO
DE OAXACA



**Universidad Tecnológica de
los Valles Centrales de Oaxaca**

Cuentas de Orden Presupuestarias de Egresos	
Concepto	2026
Presupuesto de Egresos Aprobado	\$ 49,153,772
Presupuesto de Egresos por Ejercer	41,772,897
Modificaciones al Presupuesto de Egresos Aprobado	7,626,382
Presupuesto de Egresos Comprometido	15,007,256
Presupuesto de Egresos Devengado	15,007,256
Presupuesto de Egresos Ejercido	15,007,256
Presupuesto de Egresos Pagado	15,007,256

82100 Presupuesto de Egresos Aprobado con un saldo de **\$ 49,153,772.00** (Cuarenta y nueve millones ciento cincuenta y tres mil setecientos setenta y dos pesos 00/100 M.N) correspondiente a subsidio ordinario estatal y federal autorizado en convenio de asignación número **0307/26** para el ejercicio fiscal 2026, para gastos de la Universidad, como son Servicios Personales, Materiales y Suministros, Servicios Generales de la Universidad Tecnológica de los Valles Centrales de Oaxaca UTVCO.

82200 Presupuesto de Egresos por Ejercer con un saldo por **\$ 41,772,897.28** (Cuarenta y un millones setecientos setenta y dos mil ochocientos noventa y siete pesos 28/100 M.N) correspondiente a subsidio ordinario estatal y federal autorizado en convenio de asignación número **0307/26** para el ejercicio fiscal 2026, menos el subsidio ordinario estatal y federal pendiente de ejercer para cubrir gastos de la Universidad, como son Servicios Personales, Materiales y Suministros, Servicios Generales de la Universidad Tecnológica de los Valles Centrales de Oaxaca UTVCO.

82300 Presupuesto Modificado con un saldo en balanza de comprobación por **\$ 7,626,381.55** (Siete millones seiscientos veintiséis mil trescientos ochenta y un pesos 55/100 M.N), que representa las modificaciones presupuestarias con cambios en los montos del presupuesto aprobado, realizadas en las adecuaciones presupuestarias de los folios aprobados en los meses de enero a marzo del ejercicio 2026.

82400 Presupuesto de Egresos Comprometido con un movimiento por **\$ 15,007,256.27** (Quince millones siete mil doscientos cincuenta y seis pesos 27/100 M.N), que corresponde a la suma de los compromisos realizados en el sistema SEFIP que corresponde a la realización de gastos, servicios personales y pagos a terceros futuros, pendientes de devengar, ejercer y pagar.



GOBIERNO DEL ESTADO DE OAXACA



Universidad Tecnológica de los Valles Centrales de Oaxaca

82500 Presupuesto de Egresos Devengado con un movimiento por **\$ 15,007,256.27** (Quince millones siete mil doscientos cincuenta y seis pesos 27/100 M.N), que corresponde a la obligatoriedad de pago, es decir es el momento en el que se reconoce la obligatoriedad de pagos por gastos de operación, servicios personales y pagos a terceros, pendientes de ejercer y pagar.

82600 Presupuesto de Egresos Ejercido con un movimiento por **\$ 15,007,256.27** (Quince millones siete mil doscientos cincuenta y seis pesos 27/100 M.N), que corresponde a la suma del presupuesto gastado al mes de diciembre, que se refleja en la cuenta por liquidar certificada en donde se solicita el recurso para pago de gastos de operación, servicios personales y pagos a terceros.

82700 presupuesto de egresos pagado con saldo de **\$ 15,007,256.27** (Quince millones siete mil doscientos cincuenta y seis pesos 27/100 M.N), que representa la cancelación total o parcial de una obligación de pago, concretada mediante el desembolso de efectivo o cualquier otro medio de pago a los proveedores por los bienes o servicios adquiridos, por servicios personales y pagos a terceros, se puede decir que con esta etapa se finaliza el ciclo presupuestario.

Los estados Financieros fueron autorizados para su emisión el día martes 14 del mes de abril del ejercicio 2026, por la Dra. Dianet García Cruz, en su carácter de Directora de Administración y Finanzas de la UTVCO.

Bajo Protesta de Decir Verdad Declaro que los Estados Financieros y sus Notas, son razonablemente correctas y son responsabilidad del Emisor.

FIRMA 1

DRA. DIANET GARCÍA CRUZ
DIRECTORA DE ADMINISTRACIÓN Y FINANZAS
DIRECCIÓN DE ADMINISTRACIÓN Y FINANZAS
UNIVERSIDAD TECNOLÓGICA DE LOS VALLES CENTRALES DE OAXACA
2022-2023

FIRMA 2

ING. SAÚL DEL TORO ZAPIÉN
RECTOR DE LA UTVCO
RECTORÍA
UNIVERSIDAD TECNOLÓGICA DE LOS VALLES CENTRALES DE OAXACA
2022-2023



GOBIERNO DEL ESTADO DE OAXACA

Gobierno del Estado de Oaxaca
UR: 552
Estado Analítico de Ingresos
Del 01 de Enero al 31 de Marzo de 2026.
(Cifras en Pesos)



Universidad Tecnológica de los Valles Centrales de Oaxaca

Rubro de Ingresos	Ingreso					Diferencia
	Estimado	Ampliaciones y Reducciones	Modificado	Devengado	Recaudado	
	(1)	(2)	(3= 1 + 2)	(4)	(5)	
Impuestos						
Cuotas y Aportaciones de Seguridad Social						
Contribuciones de Mejoras						
Derechos						
Productos						
Aprovechamientos						
Ingresos por Venta de Bienes, Prestación de Servicios y Otros Ingresos						
Participaciones, Aportaciones, Convenios, Incentivos Derivados de la Colaboración Fiscal y Fondos Distintos de Aportaciones			-			-
Transferencias, Asignaciones, Subsidios y Subvenciones, y Pensiones y Jubilaciones	49,153,772.00	7,626,381.55	56,780,153.55	15,007,256.27	15,007,256.27	- 41,772,897.28
Ingresos Derivados de Financiamientos						
Total	49,153,772.00	7,626,381.55	56,780,153.55	15,007,256.27	15,007,256.27	- 41,772,897.28
				Ingresos excedentes		

Estado Analítico de Ingresos Por Fuente de Financiamiento	Gasto					Diferencia
	Estimado	Ampliaciones y Reducciones	Modificado	Devengado	Recaudado	
	(1)	(2)	(3= 1 + 2)	(4)	(5)	
Ingresos del Poder Ejecutivo Federal o Estatal y de los Municipios						
Impuestos	-	-	-	-	-	-
Cuotas y Aportaciones de Seguridad Social						
Contribuciones de Mejoras						
Derechos						
Productos						
Aprovechamientos						
Participaciones, Aportaciones, Convenios, Incentivos Derivados de la Colaboración Fiscal y Fondos Distintos de Aportaciones			-	-	-	-
Transferencias, Asignaciones, Subsidios y Subvenciones, y Pensiones y Jubilaciones						
Ingresos de los Entes Públicos de los Poderes Legislativo y Judicial, de los Órganos Autónomos y del Sector Paraestatal o Paramunicipal, así como de las Empresas Productivas del Estado						
	49,153,772.00	7,626,381.55	56,780,153.55	15,007,256.27	15,007,256.27	- 41,772,897.28
Cuotas y Aportaciones de Seguridad Social						
Productos						
Ingresos por Venta de Bienes, Prestación de Servicios y Otros Ingresos						
Transferencias, Asignaciones, Subsidios y Subvenciones, y Pensiones y Jubilaciones	49,153,772.00	7,626,381.55	56,780,153.55	15,007,256.27	15,007,256.27	- 41,772,897.28
Ingresos Derivados de Financiamientos						
Ingresos Derivados de Financiamientos						
Total	49,153,772.00	7,626,381.55	56,780,153.55	15,007,256.27	15,007,256.27	- 41,772,897.28
				Ingresos excedentes		

ESTADO ANALITICO DEL EJERCICIO DEL PRESUPUESTO DE EGRESOS
CLASIFICACION POR OBJETO DEL GASTO (CAPITULO-CONCEPTO)

Cve	Concepto	Aprobado 1	Ampliaciones / Reducciones 2= (3-1)	Modificado 3 = (1+2)	Devengado 4	Pagado 5	Subejercicio 6 = (3-4)
552	UNIVERSIDAD TECNOLÓGICA DE LOS VALLES CENTRALES DE OAXACA						
4	TRANSFERENCIAS, ASIGNACIONES, SUBSIDIOS Y OTRAS AYUDAS	49,153,772.00	4,317,790.30	53,471,562.30	13,011,122.25	13,011,122.25	40,460,440.05
1	TRANSFERENCIAS INTERNAS Y ASIGNACIONES AL SECTOR PÚBLICO	49,153,772.00	4,299,790.30	53,453,562.30	13,011,122.25	13,011,122.25	40,442,440.05
4	AYUDAS SOCIALES	0.00	18,000.00	18,000.00	0.00	0.00	18,000.00
5	BIENES MUEBLES, INMUEBLES E INTANGIBLES	0.00	3,308,591.25	3,308,591.25	1,996,134.02	1,996,134.02	1,312,457.23
1	MOBILIARIO Y EQUIPO DE ADMINISTRACIÓN	0.00	1,571,233.97	1,571,233.97	839,587.99	839,587.99	731,645.98
2	MOBILIARIO Y EQUIPO EDUCACIONAL Y RECREATIVO	0.00	1,560,970.79	1,560,970.79	1,000,855.47	1,000,855.47	560,115.32
6	MAQUINARIA, OTROS EQUIPOS Y HERRAMIENTAS	0.00	176,386.49	176,386.49	155,690.56	155,690.56	20,695.93
	TOTAL DEPENDENCIA / ENTIDAD	49,153,772.00	7,626,381.55	56,780,153.55	15,007,256.27	15,007,256.27	41,772,897.28



ESTADO ANALITICO DEL EJERCICIO DEL PRESUPUESTO DE EGRESOS
CLASIFICACION ECONOMICA (POR TIPO DE GASTO)

Cve	Concepto	Aprobado 1	Ampliaciones / Reducciones 2= (3-1)	Modificado 3 = (1+2)	Devengado 4	Pagado 5	Subejercicio 6 = (3-4)
552	UNIVERSIDAD TECNOLÓGICA DE LOS VALLES CENTRALES DE OAXACA						
1	GASTO CORRIENTE	49,153,772.00	4,317,790.30	53,471,562.30	13,011,122.25	13,011,122.25	40,460,440.05
2	GASTO DE CAPITAL	0.00	3,308,591.25	3,308,591.25	1,996,134.02	1,996,134.02	1,312,457.23
	TOTAL DEPENDENCIA / ENTIDAD:	49,153,772.00	7,626,381.55	56,780,153.55	15,007,256.27	15,007,256.27	41,772,897.28



ESTADO ANALITICO DEL EJERCICIO DEL PRESUPUESTO DE EGRESOS
CLASIFICACION ADMINISTRATIVA

Cve	Concepto	Aprobado 1	Ampliaciones / Reducciones 2= (3-1)	Modificado 3 = (1+2)	Devengado 4	Pagado Transferido 5	Subejercicio 6 = (3-4)
5	ORGANISMOS PÚBLICOS DESCENTRALIZADOS	49,153,772.00	7,626,381.55	56,780,153.55	15,007,256.27	15,007,256.27	41,772,897.28
52	UNIVERSIDAD TECNOLÓGICA DE LOS VALLES CENTRALES DE OAXACA	49,153,772.00	7,626,381.55	56,780,153.55	15,007,256.27	15,007,256.27	41,772,897.28
	TOTAL DEL GASTO:	49,153,772.00	7,626,381.55	56,780,153.55	15,007,256.27	15,007,256.27	41,772,897.28



ESTADO ANALITICO DEL EJERCICIO DEL PRESUPUESTO DE EGRESOS
CLASIFICACION FUNCIONAL (FINALIDAD Y FUNCION)

Cve	Concepto	Aprobado 1	Ampliaciones / Reducciones 2= (3-1)	Modificado 3 = (1+2)	Devengado 4	Pagado 5	Subejercicio 6 = (3-4)
552	UNIVERSIDAD TECNOLÓGICA DE LOS VALLES CENTRALES DE OAXACA						
2	DESARROLLO SOCIAL	49,153,772.00	7,626,381.55	56,780,153.55	15,007,256.27	15,007,256.27	41,772,897.28
5	EDUCACIÓN	49,153,772.00	7,626,381.55	56,780,153.55	15,007,256.27	15,007,256.27	41,772,897.28
	TOTAL DEPENDENCIA / ENTIDAD	49,153,772.00	7,626,381.55	56,780,153.55	15,007,256.27	15,007,256.27	41,772,897.28



GOBIERNO DEL ESTADO
DE OAXACA



**Universidad Tecnológica de
los Valles Centrales de Oaxaca**

**ENDEUDAMIENTO NETO
DEL 01 DE ENERO AL 31 DE MARZO DE 2026
(Pesos)**

Identificación de Crédito o Instrumento	Contratación/Colocación	Amortización	Endeudamiento Neto
	A	B	C = A - B
Créditos Bancarios			
Total Créditos Bancarios			0.00

Otros Instrumentos de Deuda			
Total Otros Instrumentos de Deuda			0.00

TOTAL			0.00
--------------	--	--	-------------



GOBIERNO DEL ESTADO
DE OAXACA



**Universidad Tecnológica de
los Valles Centrales de Oaxaca**

**INTERESES DE LA DEUDA
DEL 01 DE ENERO AL 31 DE MARZO DE 2026
(Pesos)**

Identificación de Crédito o Instrumento	Devengado	Pagado
Créditos Bancarios		
Total de intereses de Créditos Bancarios		0.00
Otros Instrumentos de Deuda		
Total de intereses de Otros Instrumentos de Deuda		0.00
TOTAL		0.00



GOBIERNO DEL ESTADO
DE OAXACA



Universidad Tecnológica de
los Valles Centrales de Oaxaca

INDICADORES DE POSTURA FISCAL
DEL 01 DE ENERO AL 31 DE MARZO DE 2026
(Pesos)

Concepto	Estimado	Devengado	Pagado ³
I. Ingresos Presupuestarios (I=1+2)			0
1. Ingresos del Gobierno de la Entidad Federativa ¹			0
2. Ingresos del Sector Paraestatal ¹			0
II. Egresos Presupuestarios (II=3+4)			0
3. Egresos del Gobierno de la Entidad Federativa ²			0
4. Egresos del Sector Paraestatal ²			0
III. Balance Presupuestario (Superávit o Déficit) (III = I - II)			0

Concepto	Estimado	Devengado	Pagado ³
III. Balance presupuestario (Superávit o Déficit)			0
IV. Intereses, Comisiones y Gastos de la Deuda			0
V. Balance Primario (Superávit o Déficit) (V= III - IV)			0

Concepto	Estimado	Devengado	Pagado ³
A. Financiamiento			0
B. Amortización de la deuda			0
C. Endeudamiento o desendeudamiento (C = A - B)			0

1. Los Ingresos que se presentan son los ingresos presupuestarios totales sin incluir los ingresos por financiamientos. Los Ingresos del Gobierno de la Entidad Federativa corresponden a los del Poder Ejecutivo, Legislativo Judicial y Autónomos
2. Los egresos que se presentan son los egresos presupuestarios totales sin incluir los egresos por amortización. Los egresos del Gobierno de la Entidad Federativa corresponden a los del Poder Ejecutivo, Legislativo, Judicial y Órganos Autónomos
3. Para Ingresos se reportan los ingresos recaudados; para egresos se reportan los egresos pagados



ESTADO ANALITICO DEL EJERCICIO DEL PRESUPUESTO DE EGRESOS
RESUMEN POR PROGRAMA PRESUPUESTARIO

Clave	Concepto	Aprobado 1	Ampliaciones / Reducciones 2= (3-1)	Modificado 3 = (1+2)	Devengado 4	Pagado 5	Subejercicio 6 = (3-4)
5	ORGANISMOS PÚBLICOS DESCENTRALIZADOS	49,153,772.00	7,626,381.55	56,780,153.55	15,007,256.27	15,007,256.27	41,772,897.28
52	UNIVERSIDAD TECNOLÓGICA DE LOS VALLES CENTRALES DE OAXACA	49,153,772.00	7,626,381.55	56,780,153.55	15,007,256.27	15,007,256.27	41,772,897.28
1	PROGRAMAS PRESUPUESTARIOS	49,153,772.00	7,626,381.55	56,780,153.55	15,007,256.27	15,007,256.27	41,772,897.28
2	BIENES, SERVICIOS E INFRAESTRUCTURA PÚBLICA	49,153,772.00	7,626,381.55	56,780,153.55	15,007,256.27	15,007,256.27	41,772,897.28
TOTAL DEPENDENCIA / ENTIDAD		49,153,772.00	7,626,381.55	56,780,153.55	15,007,256.27	15,007,256.27	41,772,897.28

REPORTE DE AVANCE DE GESTIÓN

UR 552 - UNIVERSIDAD TECNOLÓGICA DE LOS VALLES CENTRALES DE OAXACA

PRIMER TRIMESTRE 2026



OBJETIVO INSTITUCIONAL: OFRECER PROGRAMAS DE EDUCACIÓN SUPERIOR CON LAS CARACTERÍSTICAS DE EXCELENCIA, PERTINENCIA, FLEXIBILIDAD Y CALIDAD.
ALINEACIÓN PED:

EJE: 01-ESTADO DE BIENESTAR PARA TODAS LAS OAXAQUEÑAS Y OAXAQUEÑOS

TEMA: 08-EDUCACIÓN

OBJETIVO: 01-GARANTIZAR EL DERECHO A UNA EDUCACIÓN EQUITATIVA, INCLUSIVA E INTERCULTURAL, CON ESPACIOS DIGNOS EN LOS DIFERENTES TIPOS, NIVELES Y MODALIDADES DEL SISTEMA EDUCATIVO, PARA LA POBLACIÓN OAXAQUEÑA.

ESTRATEGIA: 02-MEJORAR LA CALIDAD DEL SERVICIO EN TODOS LOS NIVELES EDUCATIVOS

LÍNEAS DE ACCIÓN: 06-CONTRIBUIR A MEJORAR LA FORMACIÓN INICIAL Y CONTINUA DE DOCENTES, PROPICIANDO OPORTUNIDADES DE ACCESO A LA MEJORA EDUCATIVA DESDE LA PROFESIONALIZACIÓN DOCENTE

UE: 001-UNIVERSIDAD TECNOLÓGICA DE LOS VALLES CENTRALES

MATRIZ DE INDICADORES PARA RESULTADOS:

FIN: CONTRIBUIR A GARANTIZAR EL DERECHO A UNA EDUCACIÓN EQUITATIVA, INCLUSIVA E INTERCULTURAL CON ESPACIOS DIGNOS EN LOS DIFERENTES TIPOS, NIVELES Y MODALIDADES DEL SISTEMA EDUCATIVO, PARA LA POBLACIÓN OAXAQUEÑA

PROPÓSITO: LA POBLACIÓN DEL ESTADO DE OAXACA QUE EGRESA DEL NIVEL MEDIO SUPERIOR ACCEDE Y CONCLUYE LA EDUCACIÓN SUPERIOR

COMPONENTE: 218-FORMACIÓN DOCENTE, DIRECTIVA Y ADMINISTRATIVA OTORGADA

ACTIVIDAD: 12679-DOCENTE, DIRECTIVO, Y ADMINISTRATIVO DEL TIPO SUPERIOR CAPACITADO

ESTRUCTURA PROGRAMÁTICA							
PROGRAMA		SUBPROGRAMA		PROYECTO		OBRA/ACTIVIDAD	
155-FORTALECIMIENTO DE LA EDUCACION SUPERIOR EN EL ESTADO DE OAXACA		02-FORMACIÓN DOCENTE, DIRECTIVA Y ADMINISTRATIVA		000--		001-CAPACITACION A DOCENTES, DIRECTIVOS, Y ADMINISTRATIVOS DEL TIPO SUPERIOR.	
POBLACIÓN O ÁREA DE ENFOQUE POTENCIAL	ATRIBUTO DE LA POBLACIÓN O ÁREA DE ENFOQUE:	EGRESADO DE EDUCACIÓN MEDIA SUPERIOR		HOMBRES:	19498	MUJERES:	15906
				TOTAL:			35404

PRESUPUESTO ANUAL								
Aprobado	Ampliación	Reducción	Modificado	EJERCIDO T1	EJERCIDO T2	EJERCIDO T3	EJERCIDO T4	
20,000.00	0.00	0.00	20,000.00	0.00	0.00	0.00	0.00	
				TOTAL EJERCIDO AL TRIMESTRE VIGENTE				0.00

PRESUPUESTO TRIMESTRAL DE LA ACTIVIDAD							
Aprobado	Modificado	Comprometido	Devengado	Ejercido	% de Ejercido Vs. Modificado		
4,000.00	4,000.00	0.00	0.00	0.00	0.00		

DATOS DEL INDICADOR							
Nombre :	PORCENTAJE DE ACCIONES DE CAPACITACIÓN PARA EL PERSONAL DOCENTE DIRECTIVO Y ADMINISTRATIVO DEL TIPO SUPERIOR REALIZADAS			Número de indicador :	1031		
Definición :	MIDE EL PORCENTAJE DE ACCIONES DE CAPACITACIÓN PARA EL PERSONAL DOCENTE DIRECTIVO Y ADMINISTRATIVO DEL TIPO SUPERIOR REALIZADAS						
Método de Cálculo :	(ACCIONES DE CAPACITACIÓN REALIZADAS / ACCIONES DE CAPACITACIÓN PROGRAMADAS)*100						
Tipo	Dimensión	Frecuencia de Medición	Forma de cálculo del indicador	Tipo de Valor	Sentido Esperado		
GESTIÓN	EFICACIA	TRIMESTRAL	PORCENTAJE	FLUJO	ASCENDENTE		
MEDIOS DE VERIFICACIÓN / FUENTE INFORMACIÓN				SUPUESTO			
INFORME DE ACCIONES DE CAPACITACION, REALIZADAS POR LA UNIVERSIDAD TECNOLÓGICA DE LOS VALLES CENTRALES DE OAXACA.				EXISTE ESTABILIDAD POLÍTICA Y SOCIAL, ASI COMO LAS CONDICIONES CLIMATOLÓGICAS, SANITARIAS Y SIN PRESENCIAS DE DESASTRES NATURALES, PARA LA REALIZACIÓN DE LAS JORNADAS DE CAPACITACIÓN.			

DATOS DE LA META							
Definición de la variable Meta:	1 - PORCENTAJE DE ACCIONES DE CAPACITACIÓN PARA EL PERSONAL DOCENTE DIRECTIVO Y ADMINISTRATIVO DEL TIPO SUPERIOR REALIZADAS						
Unidad de medida:	25 - NÚMERO						

LÍNEA BASE				VALOR PROGRAMADO ANUAL			
AÑO	2026	VALOR	0.00	AÑO	2026	VALOR	10.00

AVANCE TRIMESTRAL OBRA/ACTIVIDAD							
METAS	1er.TRIMESTRE	2o.TRIMESTRE	3er.TRIMESTRE	4o.TRIMESTRE	CUMPLIMIENTO DE METAS		
PROGRAMACIÓN INICIAL	2.00	3.00	3.00	2.00	T1+T2+T3+T4	10.00	
PROGRAMACIÓN ACTUALIZADA	2.00	0.00	0.00	0.00	T1+T2+T3+T4	2.00	
METAS ALCANZADAS	2.00	0.00	0.00	0.00	T1+T2+T3+T4	2.00	
PORCENTAJE ALCANZADO TRIMESTRAL	100.00	0.00	0.00	0.00	PORCENTAJE ALCANZADO ANUAL	20.00	

PORCENTAJE DE CUMPLIMIENTO ALCANZADO EN EL TRIMESTRE: 100.00 %

JEFE ADMINISTRATIVO
 DRA. DIANET GARCÍA CRUZ
 DIRECTORA DE ADMINISTRACIÓN Y FINANZAS

TITULAR DE LA DEPENDENCIA/ENTIDAD
 ING. SAÚL DEL TORO ZAPIÉN
 RECTOR

REPORTE DE AVANCE DE GESTIÓN

UR 552 - UNIVERSIDAD TECNOLÓGICA DE LOS VALLES CENTRALES DE OAXACA

PRIMER TRIMESTRE 2026



Gobierno del Estado

ALINEACIÓN PED:

ESTRATEGIA: 01-INCREMENTAR EL ACCESO Y LA EFICIENCIA TERMINAL DE LOS SERVICIOS EDUCATIVOS, REDUCIENDO LA DESERCIÓN Y EL ABANDONO ESCOLAR
LÍNEAS DE ACCIÓN: 02-IMPULSAR PROGRAMAS Y PROYECTOS ESTRATÉGICOS PARA INCREMENTAR LA ABSORCIÓN Y PERMANENCIA EN LOS DIFERENTES TIPOS, NIVELES Y MODALIDADES DEL SISTEMA EDUCATIVO
UE: 001-UNIVERSIDAD TECNOLÓGICA DE LOS VALLES CENTRALES

MATRIZ DE INDICADORES PARA RESULTADOS:

COMPONENTE: 220-SERVICIO ADMINISTRATIVO Y NORMATIVO REALIZADO
ACTIVIDAD: 734-SISTEMA DE CONSULTA DE LA OFERTA EDUCATIVA DE LICENCIATURA Y POSGRADO ACTUALIZADO

ESTRUCTURA PROGRAMÁTICA									
PROGRAMA		SUBPROGRAMA		PROYECTO			OBRA/ACTIVIDAD		
155-FORTALECIMIENTO DE LA EDUCACIÓN SUPERIOR EN EL ESTADO DE OAXACA		03-SERVICIOS ADMINISTRATIVOS Y NORMATIVOS		000--			001-ACTUALIZACIÓN DE LOS SISTEMAS DE CONSULTA DE LA OFERTA EDUCATIVA DE LICENCIATURA Y POSGRADO.		
POBLACIÓN O ÁREA DE ENFOQUE POTENCIAL	ATRIBUTO DE LA POBLACIÓN O ÁREA DE ENFOQUE:	EGRESADO DE EDUCACIÓN MEDIA SUPERIOR		HOMBRES:	19498	MUJERES:	15906	TOTAL:	35404

PRESUPUESTO ANUAL							
Aprobado	Ampliación	Reducción	Modificado	EJERCIDO T1	EJERCIDO T2	EJERCIDO T3	EJERCIDO T4
0.00	0.00	0.00	0.00	0.00	0.00	0.00	0.00
TOTAL EJERCIDO AL TRIMESTRE VIGENTE							0.00

PRESUPUESTO TRIMESTRAL DE LA ACTIVIDAD						
Aprobado	Modificado	Comprometido	Devengado	Ejercido	% de Ejercido Vs. Modificado	
0.00	0.00	0.00	0.00	0.00	0.00	

DATOS DEL INDICADOR						
Nombre :	PORCENTAJE DE BASE DE DATOS DE INFORMACIÓN ESTADÍSTICA DE EDUCACIÓN SUPERIOR GENERADAS			Número de indicador :	1213	
Definición :	MIDE EL PORCENTAJE DE BASE DE DATOS DE INFORMACIÓN ESTADÍSTICA DE EDUCACIÓN SUPERIOR GENERADAS					
Método de Cálculo :	(BASES DE DATOS DE INFORMACIÓN ESTADÍSTICA GENERADAS/BASES DE DATOS DE INFORMACIÓN ESTADÍSTICA PROGRAMADAS)*100					
Tipo	Dimensión	Frecuencia de Medición	Forma de cálculo del indicador	Tipo de Valor	Sentido Esperado	
GESTIÓN	EFICACIA	TRIMESTRAL	PORCENTAJE	FLUJO	ASCENDENTE	

MEDIOS DE VERIFICACIÓN / FUENTE INFORMACIÓN	SUPUESTO
INFORME TRIMESTRAL DEL ESTATUS DE LA BASE DE DATOS, ELABORADO Y RESGUARDADO POR EL DEPARTAMENTO DE SERVICIOS ESCOLARES.	EXISTE LA DEMANDA Y LAS CONDICIONES SOCIALES, CLIMATOLÓGICAS Y DE SALUD SE MANTENGAN ESTABLES.

DATOS DE LA META	
Definición de la variable Meta:	1 - PORCENTAJE DE BASE DE DATOS DE INFORMACIÓN ESTADÍSTICA DE EDUCACIÓN SUPERIOR GENERADAS
Unidad de medida:	25 - NÚMERO

LÍNEA BASE				VALOR PROGRAMADO ANUAL			
AÑO	2026	VALOR	0.00	AÑO	2026	VALOR	4.00

AVANCE TRIMESTRAL OBRA/ACTIVIDAD							
METAS	1er.TRIMESTRE	2o.TRIMESTRE	3er.TRIMESTRE	4o.TRIMESTRE	CUMPLIMIENTO DE METAS		
PROGRAMACIÓN INICIAL	1.00	1.00	2.00	0.00	T1+T2+T3+T4	4.00	
PROGRAMACIÓN ACTUALIZADA	1.00	0.00	0.00	0.00	T1+T2+T3+T4	1.00	
METAS ALCANZADAS	1.00	0.00	0.00	0.00	T1+T2+T3+T4	1.00	
PORCENTAJE ALCANZADO TRIMESTRAL	100.00	0.00	0.00	0.00	PORCENTAJE ALCANZADO ANUAL	25.00	

PORCENTAJE DE CUMPLIMIENTO ALCANZADO EN EL TRIMESTRE: 100.00 %

DATOS DEL INDICADOR						
Nombre :	PORCENTAJE DE SISTEMAS DE CONSULTA DE LA OFERTA EDUCATIVA ACTUALIZADOS			Número de indicador :	1238	
Definición :	MIDE EL PORCENTAJE DE LOS SISTEMAS DE CONSULTA ACTUALIZADOS DE LA OFERTA EDUCATIVA DE NIVEL LICENCIATURA Y POSGRADOS					
Método de Cálculo :	(SISTEMAS DE CONSULTA ACTUALIZADOS /SISTEMAS DE CONSULTA PARA ACTUALIZAR)*100					
Tipo	Dimensión	Frecuencia de Medición	Forma de cálculo del indicador	Tipo de Valor	Sentido Esperado	
GESTIÓN	EFICACIA	TRIMESTRAL	PORCENTAJE	FLUJO	ASCENDENTE	
MEDIOS DE VERIFICACIÓN / FUENTE INFORMACIÓN	SUPUESTO					
INFORME TRIMESTRAL DEL ESTATUS DE LA BASE DE DATOS, ELABORADO Y RESGUARDADO POR EL DEPARTAMENTO DE SERVICIOS ESCOLARES.	EXISTE LA DEMANDA Y LAS CONDICIONES SOCIALES, CLIMATOLÓGICAS Y DE SALUD SE MANTENGAN ESTABLES.					

JEFE ADMINISTRATIVO
 DRA. DIANET GARCÍA CRUZ
 DIRECTORA DE ADMINISTRACIÓN Y FINANZAS

TITULAR DE LA DEPENDENCIA/ENTIDAD
 ING. SAÚL DEL TORO ZAPIÉN
 RECTOR

**REPORTE DE AVANCE DE GESTIÓN
UR 552 - UNIVERSIDAD TECNOLÓGICA DE LOS VALLES CENTRALES DE OAXACA
PRIMER TRIMESTRE 2026**



Gobierno del Estado

DATOS DE LA META							
Definición de la variable Meta:		1 - PORCENTAJE DE SISTEMAS DE CONSULTA DE LA OFERTA EDUCATIVA ACTUALIZADOS					
Unidad de medida:		25 - NÚMERO					
LÍNEA BASE				VALOR PROGRAMADO ANUAL			
AÑO	2026	VALOR	0.00	AÑO	2026	VALOR	4.00
AVANCE TRIMESTRAL OBRA/ACTIVIDAD							
METAS	1er.TRIMESTRE	2o.TRIMESTRE	3er.TRIMESTRE	4o.TRIMESTRE	CUMPLIMIENTO DE METAS		
PROGRAMACIÓN INICIAL	1.00	1.00	1.00	1.00	T1+T2+T3+T4	4.00	
PROGRAMACIÓN ACTUALIZADA	1.00	0.00	0.00	0.00	T1+T2+T3+T4	1.00	
METAS ALCANZADAS	1.00	0.00	0.00	0.00	T1+T2+T3+T4	1.00	
PORCENTAJE ALCANZADO TRIMESTRAL	100.00	0.00	0.00	0.00	PORCENTAJE ALCANZADO ANUAL	25.00	

PORCENTAJE DE CUMPLIMIENTO ALCANZADO EN EL TRIMESTRE: 100.00 %

JEFE ADMINISTRATIVO
DRA. DIANET GARCÍA CRUZ
DIRECTORA DE ADMINISTRACIÓN Y FINANZAS

TITULAR DE LA DEPENDENCIA/ENTIDAD
ING. SAÚL DEL TORO ZAPIÉN
RECTOR

REPORTE DE AVANCE DE GESTIÓN

UR 552 - UNIVERSIDAD TECNOLÓGICA DE LOS VALLES CENTRALES DE OAXACA

PRIMER TRIMESTRE 2026



Gobierno del Estado

ALINEACIÓN PED:

ESTRATEGIA: 03-INCREMENTAR LA COBERTURA DE LOS SERVICIOS DE EDUCACIÓN EN EL ESTADO, CON PERTINENCIA INTERCULTURAL E INCLUSIVA, QUE CONTRIBUYAN A ABATIR EL REZAGO EN LA EDUCACIÓN EN EL ESTADO

LÍNEAS DE ACCIÓN: 01-AMPLIAR LA OFERTA EDUCATIVA EN EL ESTADO, PRIORIZANDO LAS ZONAS MARGINADAS DE CARÁCTER RURAL Y LAS PERSONAS VULNERABLES

UE: 001-UNIVERSIDAD TECNOLÓGICA DE LOS VALLES CENTRALES

MATRIZ DE INDICADORES PARA RESULTADOS:

COMPONENTE: 220-SERVICIO ADMINISTRATIVO Y NORMATIVO REALIZADO

ACTIVIDAD: 737-OFFERTA EDUCATIVA SUPERIOR Y DE POSGRADO DIFUNDIR

ESTRUCTURA PROGRAMÁTICA							
PROGRAMA		SUBPROGRAMA		PROYECTO		OBRA/ACTIVIDAD	
155-FORTALECIMIENTO DE LA EDUCACIÓN SUPERIOR EN EL ESTADO DE OAXACA		03-SERVICIOS ADMINISTRATIVOS Y NORMATIVOS		000--		003-DIFUSIÓN DE LAS OFERTAS EDUCATIVAS SUPERIORES Y DE POSGRADOS.	
POBLACIÓN O ÁREA DE ENFOQUE POTENCIAL	ATRIBUTO DE LA POBLACIÓN O ÁREA DE ENFOQUE:	EGRESADO DE EDUCACIÓN MEDIA SUPERIOR		HOMBRES:	19498	MUJERES:	15906
						TOTAL:	35404

PRESUPUESTO ANUAL								
Aprobado	Ampliación	Reducción	Modificado	EJERCIDO T1	EJERCIDO T2	EJERCIDO T3	EJERCIDO T4	
73,398.92	36,841.40	0.00	110,240.32	0.00	0.00	0.00	0.00	
						TOTAL EJERCIDO AL TRIMESTRE VIGENTE		0.00

PRESUPUESTO TRIMESTRAL DE LA ACTIVIDAD							
Aprobado		Modificado	Comprometido	Devengado	Ejercido	% de Ejercido Vs. Modificado	
44,563.63		44,563.63	0.00	0.00	0.00	0.00	

DATOS DEL INDICADOR							
Nombre :	PORCENTAJE DE EVENTOS DE EXPORIENTA Y PROMOCIÓN DE LA OFERTA EDUCATIVA A NIVEL ESTATAL REALIZADOS			Número de indicador :	1310		
Definición :	MIDE EL PORCENTAJE DE EVENTOS DE EXPORIENTA Y PROMOCIÓN DE LA OFERTA EDUCATIVA A NIVEL ESTATAL REALIZADOS						
Método de Cálculo :	(EVENTOS DE EXPORIENTA EDUCATIVA A NIVEL ESTATAL REALIZADOS/EVENTOS DE EXPORIENTA EDUCATIVA A NIVEL ESTATAL PROGRAMADOS)*100						
Tipo	Dimensión	Frecuencia de Medición	Forma de cálculo del indicador	Tipo de Valor	Sentido Esperado		
GESTIÓN	EFICACIA	TRIMESTRAL	PORCENTAJE	FLUJO	ASCENDENTE		
MEDIOS DE VERIFICACIÓN / FUENTE INFORMACIÓN				SUPUESTO			
INFORME DE ACTIVIDADES DE PROMOCIÓN DE LA OFERTA EDUCATIVA, BAJO RESGUARDO DE LA DIRECCIÓN DE VINCULACIÓN.				EXISTE EL INTERÉS DE LOS ESTUDIANTES DE EDUCACION MEDIA SUPERIOR EN RECIBIR MAYOR INFORMACION DE LA OFERTA DE EDUCACIÓN SUPERIOR.			

DATOS DE LA META							
Definición de la variable Meta:	1 - PORCENTAJE DE EVENTOS DE EXPORIENTA Y PROMOCIÓN DE LA OFERTA EDUCATIVA A NIVEL ESTATAL REALIZADOS						
Unidad de medida:	25 - NÚMERO						

LÍNEA BASE				VALOR PROGRAMADO ANUAL			
AÑO	2026	VALOR	0.00	AÑO	2026	VALOR	28.00

AVANCE TRIMESTRAL OBRA/ACTIVIDAD							
METAS	1er.TRIMESTRE	2o.TRIMESTRE	3er.TRIMESTRE	4o.TRIMESTRE	CUMPLIMIENTO DE METAS		
PROGRAMACIÓN INICIAL	17.00	3.00	0.00	8.00	T1+T2+T3+T4	28.00	
PROGRAMACIÓN ACTUALIZADA	17.00	0.00	0.00	0.00	T1+T2+T3+T4	17.00	
METAS ALCANZADAS	7.00	0.00	0.00	0.00	T1+T2+T3+T4	7.00	
PORCENTAJE ALCANZADO TRIMESTRAL	41.18	0.00	0.00	0.00	PORCENTAJE ALCANZADO ANUAL	25.00	

PORCENTAJE DE CUMPLIMIENTO ALCANZADO EN EL TRIMESTRE: 41.18 %

DATOS DEL INDICADOR							
Nombre :	PORCENTAJE DE EVENTOS DE PROMOCIÓN DE LA OFERTA EDUCATIVA SUPERIOR Y DE POSGRADO REALIZADOS			Número de indicador :	1312		
Definición :	MIDE EL PORCENTAJE DE EVENTOS DE PROMOCIÓN DE LA OFERTA EDUCATIVA SUPERIOR Y DE POSGRADO REALIZADOS						
Método de Cálculo :	(EVENTOS DE PROMOCIÓN REALIZADOS/ EVENTOS DE PROMOCIÓN PROGRAMADOS)*100						
Tipo	Dimensión	Frecuencia de Medición	Forma de cálculo del indicador	Tipo de Valor	Sentido Esperado		
GESTIÓN	EFICACIA	TRIMESTRAL	PORCENTAJE	FLUJO	ASCENDENTE		
MEDIOS DE VERIFICACIÓN / FUENTE INFORMACIÓN				SUPUESTO			
INFORME DE ACTIVIDADES DE PROMOCIÓN DE LA OFERTA EDUCATIVA, BAJO RESGUARDO DE LA DIRECCIÓN DE VINCULACIÓN.				EXISTE EL INTERÉS DE LOS ESTUDIANTES DE EDUCACION MEDIA SUPERIOR EN RECIBIR MAYOR INFORMACION DE LA OFERTA DE EDUCACIÓN SUPERIOR.			

JEFE ADMINISTRATIVO
DRA. DIANET GARCÍA CRUZ
DIRECTORA DE ADMINISTRACIÓN Y FINANZAS

TITULAR DE LA DEPENDENCIA/ENTIDAD
ING. SAÚL DEL TORO ZAPIÉN
RECTOR

**REPORTE DE AVANCE DE GESTIÓN
UR 552 - UNIVERSIDAD TECNOLÓGICA DE LOS VALLES CENTRALES DE OAXACA
PRIMER TRIMESTRE 2026**



Gobierno del Estado

DATOS DE LA META							
Definición de la variable Meta:		1 - PORCENTAJE DE EVENTOS DE PROMOCIÓN DE LA OFERTA EDUCATIVA SUPERIOR Y DE POSGRADO REALIZADOS					
Unidad de medida:		25 - NÚMERO					
LÍNEA BASE				VALOR PROGRAMADO ANUAL			
AÑO	2026	VALOR	0.00	AÑO	2026	VALOR	30.00
AVANCE TRIMESTRAL OBRA/ACTIVIDAD							
METAS	1er.TRIMESTRE	2o.TRIMESTRE	3er.TRIMESTRE	4o.TRIMESTRE	CUMPLIMIENTO DE METAS		
PROGRAMACIÓN INICIAL	17.00	5.00	0.00	8.00	T1+T2+T3+T4	30.00	
PROGRAMACIÓN ACTUALIZADA	17.00	0.00	0.00	0.00	T1+T2+T3+T4	17.00	
METAS ALCANZADAS	14.00	0.00	0.00	0.00	T1+T2+T3+T4	14.00	
PORCENTAJE ALCANZADO TRIMESTRAL	82.35	0.00	0.00	0.00	PORCENTAJE ALCANZADO ANUAL	46.67	

PORCENTAJE DE CUMPLIMIENTO ALCANZADO EN EL TRIMESTRE: 82.35 %

JEFE ADMINISTRATIVO
DRA. DIANET GARCÍA CRUZ
DIRECTORA DE ADMINISTRACIÓN Y FINANZAS

TITULAR DE LA DEPENDENCIA/ENTIDAD
ING. SAÚL DEL TORO ZAPIÉN
RECTOR

REPORTE DE AVANCE DE GESTIÓN

UR 552 - UNIVERSIDAD TECNOLÓGICA DE LOS VALLES CENTRALES DE OAXACA

PRIMER TRIMESTRE 2026



Gobierno del Estado

ALINEACIÓN PED:

ESTRATEGIA: 01-INCREMENTAR EL ACCESO Y LA EFICIENCIA TERMINAL DE LOS SERVICIOS EDUCATIVOS, REDUCIENDO LA DESERCIÓN Y EL ABANDONO ESCOLAR

LÍNEAS DE ACCIÓN: 02-IMPULSAR PROGRAMAS Y PROYECTOS ESTRATÉGICOS PARA INCREMENTAR LA ABSORCIÓN Y PERMANENCIA EN LOS DIFERENTES TIPOS, NIVELES Y MODALIDADES DEL SISTEMA EDUCATIVO

UE: 001-UNIVERSIDAD TECNOLÓGICA DE LOS VALLES CENTRALES

MATRIZ DE INDICADORES PARA RESULTADOS:

COMPONENTE: 220-SERVICIO ADMINISTRATIVO Y NORMATIVO REALIZADO

ACTIVIDAD: 739-CONTROL ESCOLAR DE LA EDUCACIÓN SUPERIOR ADMINISTRADO

ESTRUCTURA PROGRAMÁTICA							
PROGRAMA		SUBPROGRAMA		PROYECTO		OBRA/ACTIVIDAD	
155-FORTALECIMIENTO DE LA EDUCACIÓN SUPERIOR EN EL ESTADO DE OAXACA		03-SERVICIOS ADMINISTRATIVOS Y NORMATIVOS		000--		005-ADMINISTRACION DE CONTROLES ESCOLARES DE LA EDUCACION SUPERIOR.	
POBLACIÓN O ÁREA DE ENFOQUE POTENCIAL	ATRIBUTO DE LA POBLACIÓN O ÁREA DE ENFOQUE:	EGRESADO DE EDUCACIÓN MEDIA SUPERIOR		HOMBRES:	19498	MUJERES:	15906
				TOTAL:			35404

PRESUPUESTO ANUAL							
Aprobado	Ampliación	Reducción	Modificado	EJERCIDO T1		EJERCIDO T2	
38,642.40	0.00	17,500.00	21,142.40	0.00		0.00	
				EJERCIDO T3		EJERCIDO T4	
				0.00		0.00	
				TOTAL EJERCIDO AL TRIMESTRE VIGENTE			
				0.00			

PRESUPUESTO TRIMESTRAL DE LA ACTIVIDAD							
Aprobado		Modificado		Comprometido		Devengado	
17,500.00		0.00		0.00		0.00	
				Ejercido		% de Ejercido Vs. Modificado	
				0.00		0.00	

DATOS DEL INDICADOR							
Nombre :				Número de indicador :		1318	
Definición :				MIDE EL PORCENTAJE DE CERTIFICADOS EMITIDOS			
Método de Cálculo :				(CERTIFICADOS EMITIDOS/CERTIFICADOS PROGRAMADOS)*100			

Tipo	Dimensión	Frecuencia de Medición	Forma de cálculo del indicador	Tipo de Valor	Sentido Esperado
GESTIÓN	EFICACIA	TRIMESTRAL	PORCENTAJE	FLUJO	ASCENDENTE
MEDIOS DE VERIFICACIÓN / FUENTE INFORMACIÓN				SUPUESTO	
INFORME ANUAL DE CERTIFICADOS EMITIDOS BAJO RESGUARDO DEL DEPARTAMENTO DE SERVICIOS ESCOLARES.				QUE EXISTAN LAS CONDICIONES SOCIALES, DE SALUD Y CLIMATOLÓGICAS PARA LA DEMANDA EDUCATIVA.	

DATOS DE LA META							
Definición de la variable Meta :				1 - PORCENTAJE DE CERTIFICADOS EMITIDOS			
Unidad de medida :				25 - NÚMERO			

LÍNEA BASE				VALOR PROGRAMADO ANUAL			
AÑO	2026	VALOR	0.00	AÑO	2026	VALOR	500.00

AVANCE TRIMESTRAL OBRA/ACTIVIDAD							
METAS	1er.TRIMESTRE	2o.TRIMESTRE	3er.TRIMESTRE	4o.TRIMESTRE	CUMPLIMIENTO DE METAS		
PROGRAMACIÓN INICIAL	0.00	0.00	500.00	0.00	T1+T2+T3+T4	500.00	
PROGRAMACIÓN ACTUALIZADA	0.00	0.00	0.00	0.00	T1+T2+T3+T4	0.00	
METAS ALCANZADAS	0.00	0.00	0.00	0.00	T1+T2+T3+T4	0.00	
PORCENTAJE ALCANZADO TRIMESTRAL	0.00	0.00	0.00	0.00	PORCENTAJE ALCANZADO ANUAL	0.00	

PORCENTAJE DE CUMPLIMIENTO ALCANZADO EN EL TRIMESTRE: 0 %

DATOS DEL INDICADOR							
Nombre :				Número de indicador :		1321	
Definición :				MIDE EL PORCENTAJE DE SERVICIOS DE CONTROL ESCOLAR OTORGADOS			
Método de Cálculo :				(SERVICIOS DE CONTROL ESCOLAR OTORGADOS / SERVICIOS DE CONTROL ESCOLAR PROGRAMADOS)*100			
Tipo	Dimensión	Frecuencia de Medición	Forma de cálculo del indicador	Tipo de Valor	Sentido Esperado		
GESTIÓN	EFICACIA	TRIMESTRAL	PORCENTAJE	FLUJO	ASCENDENTE		
MEDIOS DE VERIFICACIÓN / FUENTE INFORMACIÓN				SUPUESTO			
INFORME ANUAL DE CERTIFICADOS EMITIDOS BAJO RESGUARDO DEL DEPARTAMENTO DE SERVICIOS ESCOLARES.				QUE EXISTAN LAS CONDICIONES SOCIALES, DE SALUD Y CLIMATOLÓGICAS PARA LA DEMANDA EDUCATIVA.			

JEFE ADMINISTRATIVO
DRA. DIANET GARCÍA CRUZ
DIRECTORA DE ADMINISTRACIÓN Y FINANZAS

TITULAR DE LA DEPENDENCIA/ENTIDAD
ING. SAÚL DEL TORO ZAPIÉN
RECTOR

**REPORTE DE AVANCE DE GESTIÓN
UR 552 - UNIVERSIDAD TECNOLÓGICA DE LOS VALLES CENTRALES DE OAXACA
PRIMER TRIMESTRE 2026**



Gobierno del Estado

DATOS DE LA META							
Definición de la variable Meta:		1 - PORCENTAJE DE SERVICIOS DE CONTROL ESCOLAR OTORGADOS					
Unidad de medida:		25 - NÚMERO					
LÍNEA BASE				VALOR PROGRAMADO ANUAL			
AÑO	2026	VALOR	0.00	AÑO	2026	VALOR	2.00
AVANCE TRIMESTRAL OBRA/ACTIVIDAD							
METAS	1er.TRIMESTRE	2o.TRIMESTRE	3er.TRIMESTRE	4o.TRIMESTRE	CUMPLIMIENTO DE METAS		
PROGRAMACIÓN INICIAL	1.00	0.00	1.00	0.00	T1+T2+T3+T4	2.00	
PROGRAMACIÓN ACTUALIZADA	1.00	0.00	0.00	0.00	T1+T2+T3+T4	1.00	
METAS ALCANZADAS PORCENTAJE	1.00	0.00	0.00	0.00	T1+T2+T3+T4	1.00	
ALCANZADO TRIMESTRAL	100.00	0.00	0.00	0.00	PORCENTAJE ALCANZADO ANUAL	50.00	

PORCENTAJE DE CUMPLIMIENTO ALCANZADO EN EL TRIMESTRE: 100.00 %

JEFE ADMINISTRATIVO
DRA. DIANET GARCÍA CRUZ
DIRECTORA DE ADMINISTRACIÓN Y FINANZAS

TITULAR DE LA DEPENDENCIA/ENTIDAD
ING. SAÚL DEL TORO ZAPIÉN
RECTOR

REPORTE DE AVANCE DE GESTIÓN

UR 552 - UNIVERSIDAD TECNOLÓGICA DE LOS VALLES CENTRALES DE OAXACA

PRIMER TRIMESTRE 2026



Gobierno del Estado

ALINEACIÓN PED:

ESTRATEGIA: 01-INCREMENTAR EL ACCESO Y LA EFICIENCIA TERMINAL DE LOS SERVICIOS EDUCATIVOS, REDUCIENDO LA DESERCIÓN Y EL ABANDONO ESCOLAR

LÍNEAS DE ACCIÓN: 04-PROPICIAR LA GESTIÓN PARA EL FINANCIAMIENTO DE LAS NECESIDADES DE INFRAESTRUCTURA, EQUIPAMIENTO Y MANTENIMIENTO EN EL SECTOR EDUCATIVO

UE: 001-UNIVERSIDAD TECNOLÓGICA DE LOS VALLES CENTRALES

MATRIZ DE INDICADORES PARA RESULTADOS:

COMPONENTE: 220-SERVICIO ADMINISTRATIVO Y NORMATIVO REALIZADO

ACTIVIDAD: 740-RECURSO PARA EL FINANCIAMIENTO DE LA NECESIDAD DE INFRAESTRUCTURA, EQUIPAMIENTO Y MANTENIMIENTO EN EL SECTOR EDUCATIVO TIPO SUPERIOR GESTIONADO

ESTRUCTURA PROGRAMATICA								
PROGRAMA		SUBPROGRAMA		PROYECTO			OBRA/ACTIVIDAD	
155-FORTALECIMIENTO DE LA EDUCACIÓN SUPERIOR EN EL ESTADO DE OAXACA		03-SERVICIOS ADMINISTRATIVOS Y NORMATIVOS		000-- -			007-GESTIÓN DE RECURSOS PARA EL FINANCIAMIENTO DE LAS NECESIDADES DE INFRAESTRUCTURA, EQUIPAMIENTO Y MANTENIMIENTO DEL SECTOR EDUCATIVO TIPO SUPERIOR.	
POBLACIÓN O ÁREA DE ENFOQUE POTENCIAL	ATRIBUTO DE LA POBLACIÓN O ÁREA DE ENFOQUE:	EGRESADO DE EDUCACIÓN MEDIA SUPERIOR		HOMBRES:	19498	MUJERES:	15906	TOTAL: 35404

PRESUPUESTO ANUAL							
Aprobado	Ampliación	Reducción	Modificado	EJERCIDO T1	EJERCIDO T2	EJERCIDO T3	EJERCIDO T4
125,000.00	0.00	0.00	125,000.00	0.00	0.00	0.00	0.00
TOTAL EJERCIDO AL TRIMESTRE VIGENTE							0.00

PRESUPUESTO TRIMESTRAL DE LA ACTIVIDAD							
Aprobado	Modificado	Comprometido	Devengado	Ejercido	% de Ejercido Vs. Modificado		
125,000.00	125,000.00	0.00	0.00	0.00	0.00		

DATOS DEL INDICADOR							
Nombre :	PORCENTAJE DE GESTIONES DE RECURSOS PARA EL FINANCIAMIENTO DE LAS NECESIDADES DE INFRAESTRUCTURA, MANTENIMIENTO Y EQUIPAMIENTO OTORGADOS			Número de indicador :	1322		
Definición :	MIDE EL PORCENTAJE DE GESTIONES DE RECURSOS PARA EL FINANCIAMIENTO DE LAS NECESIDADES DE INFRAESTRUCTURA, MANTENIMIENTO Y EQUIPAMIENTO OTORGADOS						
Método de Cálculo :	(GESTIONES ADMINISTRATIVAS Y FINANCIERAS REALIZADAS/GESTIONES ADMINISTRATIVAS Y FINANCIERAS PROGRAMADAS)*100						
Tipo	Dimensión	Frecuencia de Medición	Forma de cálculo del indicador	Tipo de Valor	Sentido Esperado		
GESTIÓN	EFICACIA	TRIMESTRAL	PORCENTAJE	FLUJO	ASCENDENTE		
MEDIOS DE VERIFICACIÓN / FUENTE INFORMACIÓN				SUPUESTO			
OFICIOS DE GESTIONES ADMINISTRATIVAS Y FINANCIERAS REALIZADAS TRIMESTRALMENTE EMITIDOS Y RESGUARDADOS POR EL DEPARTAMENTO DE PLANEACIÓN Y EVALUACIÓN.				LAS CONDICIONES SOCIALES Y ECONÓMICAS SE MANTIENEN ESTABLES PARA LA GESTIÓN.			

DATOS DE LA META							
Definición de la variable Meta:	1 - PORCENTAJE DE GESTIONES DE RECURSOS PARA EL FINANCIAMIENTO DE LAS NECESIDADES DE INFRAESTRUCTURA, MANTENIMIENTO Y EQUIPAMIENTO OTORGADOS						
Unidad de medida:	25 - NÚMERO						
LÍNEA BASE				VALOR PROGRAMADO ANUAL			
AÑO	2026	VALOR	0.00	AÑO	2026	VALOR	1.00

AVANCE TRIMESTRAL OBRA/ACTIVIDAD							
METAS	1er.TRIMESTRE	2o.TRIMESTRE	3er.TRIMESTRE	4o.TRIMESTRE	CUMPLIMIENTO DE METAS		
PROGRAMACIÓN INICIAL	1.00	0.00	0.00	0.00	T1+T2+T3+T4	1.00	
PROGRAMACIÓN ACTUALIZADA	1.00	0.00	0.00	0.00	T1+T2+T3+T4	1.00	
METAS ALCANZADAS	1.00	0.00	0.00	0.00	T1+T2+T3+T4	1.00	
PORCENTAJE ALCANZADO TRIMESTRAL	100.00	0.00	0.00	0.00	PORCENTAJE ALCANZADO ANUAL	100.00	

PORCENTAJE DE CUMPLIMIENTO ALCANZADO EN EL TRIMESTRE: 100.00 %

JEFE ADMINISTRATIVO
DRA. DIANET GARCÍA CRUZ
DIRECTORA DE ADMINISTRACIÓN Y FINANZAS

TITULAR DE LA DEPENDENCIA/ENTIDAD
ING. SAÚL DEL TORO ZAPIÉN
RECTOR

REPORTE DE AVANCE DE GESTIÓN

UR 552 - UNIVERSIDAD TECNOLÓGICA DE LOS VALLES CENTRALES DE OAXACA

PRIMER TRIMESTRE 2026



ALINEACIÓN PED:

ESTRATEGIA: 01-INCREMENTAR EL ACCESO Y LA EFICIENCIA TERMINAL DE LOS SERVICIOS EDUCATIVOS, REDUCIENDO LA DESERCIÓN Y EL ABANDONO ESCOLAR

LÍNEAS DE ACCIÓN: 03-ARMONIZAR EL MARCO NORMATIVO PARA EL FORTALECIMIENTO Y CONSOLIDACIÓN DEL SECTOR EDUCATIVO

UE: 001-UNIVERSIDAD TECNOLÓGICA DE LOS VALLES CENTRALES

MATRIZ DE INDICADORES PARA RESULTADOS:

COMPONENTE: 221-FORMACIÓN INTEGRAL DE EDUCACIÓN SUPERIOR OTORGADO

ACTIVIDAD: 12743-HORA CLASE IMPARTIDA

ESTRUCTURA PROGRAMATICA							
PROGRAMA		SUBPROGRAMA		PROYECTO		OBRA/ACTIVIDAD	
155-FORTALECIMIENTO DE LA EDUCACIÓN SUPERIOR EN EL ESTADO DE OAXACA		04-FORMACIÓN INTEGRAL DE EDUCACIÓN SUPERIOR		000--		001-IMPARTICIÓN DE HORAS CLASE.	
POBLACIÓN O ÁREA DE ENFOQUE POTENCIAL	ATRIBUTO DE LA POBLACIÓN O ÁREA DE ENFOQUE:	EGRESADO DE EDUCACIÓN MEDIA SUPERIOR		HOMBRES:	19498	MUJERES:	15906
				TOTAL:			35404

PRESUPUESTO ANUAL							
Aprobado	Ampliación	Reducción	Modificado	EJERCIDO T1	EJERCIDO T2	EJERCIDO T3	EJERCIDO T4
				6,828,080.10	0.00	0.00	0.00
25,704,188.44	1,995,008.84	263,347.93	27,435,849.35	TOTAL EJERCIDO AL TRIMESTRE VIGENTE			6,828,080.10

PRESUPUESTO TRIMESTRAL DE LA ACTIVIDAD							
Aprobado	Modificado	Comprometido	Devengado	Ejercido	% de Ejercido Vs. Modificado		
5,911,306.59	7,814,462.14	6,828,080.10	6,828,080.10	6,828,080.10	87.38		

DATOS DEL INDICADOR

Nombre : PORCENTAJE DE HORAS CLASE IMPARTIDAS **Número de indicador :** 3345

Definición : MIDE EL PORCENTAJE DE HORAS CLASE IMPARTIDAS DE NIVEL SUPERIOR

Método de Cálculo : (HORAS CLASE IMPARTIDAS/HORAS CLASE PROGRAMADAS)*100

Tipo	Dimensión	Frecuencia de Medición	Forma de cálculo del indicador	Tipo de Valor	Sentido Esperado
GESTIÓN	EFICACIA	TRIMESTRAL	PORCENTAJE	FLUJO	ASCENDENTE

MEDIOS DE VERIFICACIÓN / FUENTE INFORMACIÓN

INFORME TRIMESTRAL DE HORAS CLASE Y LISTA DE ASISTENCIA, POR SERVICIOS ESCOLARES Y RESGUARDADO EN DIRECCIÓN ACADÉMICA.

SUPUESTO

EXISTEN LAS CONDICIONES SOCIALES Y POLÍTICAS QUE PERMITAN LA IMPARTICIÓN DE CLASES.

DATOS DE LA META

Definición de la variable Meta: 1 - PORCENTAJE DE HORAS CLASE IMPARTIDAS

Unidad de medida: 25 - NÚMERO

LÍNEA BASE				VALOR PROGRAMADO ANUAL			
AÑO	2026	VALOR	0.00	AÑO	2026	VALOR	123,552.00

AVANCE TRIMESTRAL OBRA/ACTIVIDAD							
METAS	1er.TRIMESTRE	2o.TRIMESTRE	3er.TRIMESTRE	4o.TRIMESTRE	CUMPLIMIENTO DE METAS		
PROGRAMACIÓN INICIAL	30,888.00	30,888.00	30,888.00	30,888.00	T1+T2+T3+T4	123,552.00	
PROGRAMACIÓN ACTUALIZADA	30,888.00	0.00	0.00	0.00	T1+T2+T3+T4	30,888.00	
METAS ALCANZADAS	30,888.00	0.00	0.00	0.00	T1+T2+T3+T4	30,888.00	
PORCENTAJE ALCANZADO TRIMESTRAL	100.00	0.00	0.00	0.00	PORCENTAJE ALCANZADO ANUAL	25.00	

PORCENTAJE DE CUMPLIMIENTO ALCANZADO EN EL TRIMESTRE: 100.00 %

JEFE ADMINISTRATIVO
DRA. DIANET GARCÍA CRUZ
DIRECTORA DE ADMINISTRACIÓN Y FINANZAS

TITULAR DE LA DEPENDENCIA/ENTIDAD
ING. SAÚL DEL TORO ZAPIÉN
RECTOR

REPORTE DE AVANCE DE GESTIÓN

UR 552 - UNIVERSIDAD TECNOLÓGICA DE LOS VALLES CENTRALES DE OAXACA

PRIMER TRIMESTRE 2026



Gobierno del Estado

ALINEACIÓN PED:

ESTRATEGIA: 01-INCREMENTAR EL ACCESO Y LA EFICIENCIA TERMINAL DE LOS SERVICIOS EDUCATIVOS, REDUCIENDO LA DESERCIÓN Y EL ABANDONO ESCOLAR
 LÍNEAS DE ACCIÓN: 04-PROPICIAR LA GESTIÓN PARA EL FINANCIAMIENTO DE LAS NECESIDADES DE INFRAESTRUCTURA, EQUIPAMIENTO Y MANTENIMIENTO EN EL SECTOR EDUCATIVO
 UE: 001-UNIVERSIDAD TECNOLÓGICA DE LOS VALLES CENTRALES

MATRIZ DE INDICADORES PARA RESULTADOS:

COMPONENTE: 221-FORMACIÓN INTEGRAL DE EDUCACIÓN SUPERIOR OTORGADO
 ACTIVIDAD: 745-EQUIPAMIENTO Y MANTENIMIENTO MENOR A CENTRO EDUCATIVO REALIZADO

ESTRUCTURA PROGRAMÁTICA									
PROGRAMA		SUBPROGRAMA		PROYECTO			OBRA/ACTIVIDAD		
155-FORTALECIMIENTO DE LA EDUCACIÓN SUPERIOR EN EL ESTADO DE OAXACA		04-FORMACIÓN INTEGRAL DE EDUCACIÓN SUPERIOR		000--			002-REALIZACIÓN DE EQUIPAMIENTOS Y MANTENIMIENTOS MENORES A CENTROS EDUCATIVOS.		
POBLACIÓN O ÁREA DE ENFOQUE POTENCIAL	ATRIBUTO DE LA POBLACIÓN O ÁREA DE ENFOQUE:	EGRESADO DE EDUCACIÓN MEDIA SUPERIOR		HOMBRES:	19498	MUJERES:	15906	TOTAL:	35404

PRESUPUESTO ANUAL							
Aprobado	Ampliación	Reducción	Modificado	EJERCIDO T1	EJERCIDO T2	EJERCIDO T3	EJERCIDO T4
0.00	0.00	0.00	0.00	0.00	0.00	0.00	0.00
TOTAL EJERCIDO AL TRIMESTRE VIGENTE							0.00

PRESUPUESTO TRIMESTRAL DE LA ACTIVIDAD						
Aprobado	Modificado	Comprometido	Devengado	Ejercido	% de Ejercido Vs. Modificado	
0.00	0.00	0.00	0.00	0.00	0.00	

DATOS DEL INDICADOR

Nombre :	PORCENTAJE DE EQUIPAMIENTO Y MANTENIMIENTO MENOR A CENTROS EDUCATIVOS REALIZADOS	Número de indicador :	1352
Definición :	MIDE EL PORCENTAJE DE EQUIPAMIENTO Y MANTENIMIENTO MENOR A CENTROS EDUCATIVOS REALIZADOS		
Método de Cálculo :	(EQUIPAMIENTO Y MANTENIMIENTO MENOR A CENTROS EDUCATIVOS REALIZADOS /EQUIPAMIENTO Y MANTENIMIENTO MENOR A CENTROS EDUCATIVOS PROGRAMADOS)*100		

Tipo	Dimensión	Frecuencia de Medición	Forma de cálculo del indicador	Tipo de Valor	Sentido Esperado
GESTIÓN	EFICACIA	TRIMESTRAL	PORCENTAJE	FLUJO	ASCENDENTE

MEDIOS DE VERIFICACIÓN / FUENTE INFORMACIÓN	SUPUESTO
INFORME TRIMESTRAL DE ACTIVIDADES REALIZADAS DE EQUIPAMIENTO Y MANTENIMIENTO MENOR, BAJO RESGUARDO DEL DEPARTAMENTO DE RECURSOS HUMANOS, MATERIALES Y SERVICIOS GENERALES.	EXISTE LA NECESIDAD DE EQUIPAR Y DAR MANTENIMIENTO MENOR A LA INSTITUCIÓN, CON LA FINALIDAD DE OFRECER EDUCACIÓN SUPERIOR DE CALIDAD E INCLUYENTE.

DATOS DE LA META

Definición de la variable Meta:	1 - PORCENTAJE DE EQUIPAMIENTO Y MANTENIMIENTO MENOR A CENTROS EDUCATIVOS REALIZADOS
Unidad de medida:	25 - NÚMERO

LÍNEA BASE				VALOR PROGRAMADO ANUAL			
AÑO	2026	VALOR	0.00	AÑO	2026	VALOR	69.00

AVANCE TRIMESTRAL OBRA/ACTIVIDAD							
METAS	1er.TRIMESTRE	2o.TRIMESTRE	3er.TRIMESTRE	4o.TRIMESTRE	CUMPLIMIENTO DE METAS		
PROGRAMACIÓN INICIAL	15.00	16.00	18.00	20.00	T1+T2+T3+T4	69.00	
PROGRAMACIÓN ACTUALIZADA	15.00	0.00	0.00	0.00	T1+T2+T3+T4	15.00	
METAS ALCANZADAS	15.00	0.00	0.00	0.00	T1+T2+T3+T4	15.00	
PORCENTAJE ALCANZADO TRIMESTRAL	100.00	0.00	0.00	0.00	PORCENTAJE ALCANZADO ANUAL	21.74	

PORCENTAJE DE CUMPLIMIENTO ALCANZADO EN EL TRIMESTRE: 100.00 %

JEFE ADMINISTRATIVO
 DRA. DIANET GARCÍA CRUZ
 DIRECTORA DE ADMINISTRACIÓN Y FINANZAS

TITULAR DE LA DEPENDENCIA/ENTIDAD
 ING. SAÚL DEL TORO ZAPIÉN
 RECTOR

REPORTE DE AVANCE DE GESTIÓN

UR 552 - UNIVERSIDAD TECNOLÓGICA DE LOS VALLES CENTRALES DE OAXACA

PRIMER TRIMESTRE 2026



Gobierno del Estado

ALINEACIÓN PED:

ESTRATEGIA: 02-MEJORAR LA CALIDAD DEL SERVICIO EN TODOS LOS NIVELES EDUCATIVOS
 LÍNEAS DE ACCIÓN: 09-DESARROLLAR PROYECTOS QUE PROMUEVAN LA EXTENSIÓN CULTURAL
 UE: 001-UNIVERSIDAD TECNOLÓGICA DE LOS VALLES CENTRALES

MATRIZ DE INDICADORES PARA RESULTADOS:

COMPONENTE: 221-FORMACIÓN INTEGRAL DE EDUCACIÓN SUPERIOR OTORGADO
 ACTIVIDAD: 12745-ACTIVIDAD ACADÉMICA, CULTURAL Y DEPORTIVA REALIZADAS

ESTRUCTURA PROGRAMÁTICA							
PROGRAMA		SUBPROGRAMA		PROYECTO		OBRA/ACTIVIDAD	
155-FORTALECIMIENTO DE LA EDUCACIÓN SUPERIOR EN EL ESTADO DE OAXACA		04-FORMACIÓN INTEGRAL DE EDUCACIÓN SUPERIOR		000--		003-REALIZACIÓN DE ACTIVIDADES ACADÉMICAS, CULTURALES Y DEPORTIVAS.	
POBLACIÓN O ÁREA DE ENFOQUE POTENCIAL	ATRIBUTO DE LA POBLACIÓN O ÁREA DE ENFOQUE:	EGRESADO DE EDUCACIÓN MEDIA SUPERIOR		HOMBRES:	19498	MUJERES:	15906
						TOTAL:	35404

PRESUPUESTO ANUAL								
Aprobado	Ampliación	Reducción	Modificado	EJERCIDO T1		EJERCIDO T2		
0.00	18,000.00	0.00	18,000.00	0.00	0.00	0.00	0.00	
						TOTAL EJERCIDO AL TRIMESTRE VIGENTE		0.00

PRESUPUESTO TRIMESTRAL DE LA ACTIVIDAD							
Aprobado		Modificado		Comprometido		Devengado	
0.00		0.00		0.00		0.00	
				Ejercido		% de Ejercido Vs. Modificado	
				0.00		0.00	

DATOS DEL INDICADOR

Nombre :	PORCENTAJE DE ACTIVIDADES ACADÉMICAS, CULTURALES Y DEPORTIVAS REALIZADAS			Número de indicador :	3268		
Definición :	MIDE EL PORCENTAJE DE ACTIVIDADES ACADÉMICAS, CULTURALES Y DEPORTIVAS REALIZADAS						
Método de Cálculo :	(ACTIVIDADES ACADÉMICAS, CULTURALES Y DEPORTIVAS REALIZADAS/ACTIVIDADES ACADÉMICAS, CULTURALES Y DEPORTIVAS PROGRAMADAS)*100						
Tipo	Dimensión		Frecuencia de Medición		Forma de cálculo del indicador		Tipo de Valor
GESTIÓN	EFICACIA		TRIMESTRAL		PORCENTAJE		FLUJO
				Sentido Esperado			
				ASCENDENTE			

MEDIOS DE VERIFICACIÓN / FUENTE INFORMACIÓN				SUPUESTO			
INFORME TRIMESTRAL DE ACTIVIDADES ACADÉMICAS, CULTURALES Y DEPORTIVAS REALIZADAS, BAJO RESGUARDO DE LA DIRECCIÓN ACADÉMICA.				EXISTE EL INTERÉS DE LOS ALUMNOS Y LAS CONDICIONES AMBIENTALES Y SANITARIAS PARA EL DESARROLLO DE LAS ACTIVIDADES ACADÉMICAS, CULTURALES Y DEPORTIVAS.			

DATOS DE LA META

Definición de la variable Meta:	1 - PORCENTAJE DE ACTIVIDADES ACADÉMICAS, CULTURALES Y DEPORTIVAS REALIZADAS						
Unidad de medida:	25 - NÚMERO						

LÍNEA BASE				VALOR PROGRAMADO ANUAL			
AÑO	2026		VALOR	0.00	AÑO	2026	
						VALOR	263.00

AVANCE TRIMESTRAL OBRA/ACTIVIDAD								
METAS	1er.TRIMESTRE		2o.TRIMESTRE		3er.TRIMESTRE		4o.TRIMESTRE	
PROGRAMACIÓN INICIAL	49.00	75.00	91.00	48.00	T1+T2+T3+T4		263.00	
PROGRAMACIÓN ACTUALIZADA	49.00	0.00	0.00	0.00	T1+T2+T3+T4		49.00	
METAS ALCANZADAS	49.00	0.00	0.00	0.00	T1+T2+T3+T4		49.00	
PORCENTAJE ALCANZADO TRIMESTRAL	100.00	0.00	0.00	0.00	PORCENTAJE ALCANZADO ANUAL		18.63	

PORCENTAJE DE CUMPLIMIENTO ALCANZADO EN EL TRIMESTRE: 100.00 %

JEFE ADMINISTRATIVO
 DRA. DIANET GARCÍA CRUZ
 DIRECTORA DE ADMINISTRACIÓN Y FINANZAS

TITULAR DE LA DEPENDENCIA/ENTIDAD
 ING. SAÚL DEL TORO ZAPIÉN
 RECTOR

REPORTE DE AVANCE DE GESTIÓN

UR 552 - UNIVERSIDAD TECNOLÓGICA DE LOS VALLES CENTRALES DE OAXACA

PRIMER TRIMESTRE 2026



ALINEACIÓN PED:

ESTRATEGIA: 02-MEJORAR LA CALIDAD DEL SERVICIO EN TODOS LOS NIVELES EDUCATIVOS
 LÍNEAS DE ACCIÓN: 02-IMPULSAR PROGRAMAS Y PROYECTOS EDUCATIVOS ENCAMINADOS A MEJORAR Y FORTALECER LA EDUCACIÓN DE LAS OAXAQUEÑAS Y LOS OAXAQUEÑOS
 UE: 001-UNIVERSIDAD TECNOLÓGICA DE LOS VALLES CENTRALES

MATRIZ DE INDICADORES PARA RESULTADOS:

COMPONENTE: 221-FORMACIÓN INTEGRAL DE EDUCACIÓN SUPERIOR OTORGADO
 ACTIVIDAD: 12746-SERVICIO EDUCATIVO COMPLEMENTARIO REALIZADO

ESTRUCTURA PROGRAMATICA							
PROGRAMA		SUBPROGRAMA		PROYECTO		OBRA/ACTIVIDAD	
155-FORTALECIMIENTO DE LA EDUCACIÓN SUPERIOR EN EL ESTADO DE OAXACA		04-FORMACIÓN INTEGRAL DE EDUCACIÓN SUPERIOR		000--		004-REALIZACIÓN DE SERVICIOS EDUCATIVOS COMPLEMENTARIOS.	
POBLACIÓN O ÁREA DE ENFOQUE POTENCIAL	ATRIBUTO DE LA POBLACIÓN O ÁREA DE ENFOQUE:	EGRESADO DE EDUCACIÓN MEDIA SUPERIOR		HOMBRES:	19498	MUJERES:	15906
						TOTAL:	35404

PRESUPUESTO ANUAL							
Aprobado	Ampliación	Reducción	Modificado	EJERCIDO T1	EJERCIDO T2	EJERCIDO T3	EJERCIDO T4
23,026,855.06	6,313,566.23	455,450.19	28,884,971.10	8,179,176.17	0.00	0.00	0.00
						TOTAL EJERCIDO AL TRIMESTRE VIGENTE	8,179,176.17

PRESUPUESTO TRIMESTRAL DE LA ACTIVIDAD							
Aprobado	Modificado	Comprometido	Devengado	Ejercido	% de Ejercido Vs. Modificado		
4,457,266.30	10,475,891.22	8,179,176.17	8,179,176.17	8,179,176.17	78.08		

DATOS DEL INDICADOR							
Nombre :	PORCENTAJE DE SERVICIOS EDUCATIVOS COMPLEMENTARIOS REALIZADOS			Número de indicador :	1341		
Definición :	MIDE EL PORCENTAJE DE SERVICIOS EDUCATIVOS COMPLEMENTARIOS REALIZADOS						
Método de Cálculo :	(SERVICIOS EDUCATIVOS COMPLEMENTARIOS REALIZADOS/SERVICIOS EDUCATIVOS COMPLEMENTARIOS PROGRAMADOS)*100						
Tipo	Dimensión	Frecuencia de Medición	Forma de cálculo del indicador	Tipo de Valor	Sentido Esperado		
GESTIÓN	EFICACIA	TRIMESTRAL	PORCENTAJE	FLUJO	ASCENDENTE		
MEDIOS DE VERIFICACIÓN / FUENTE INFORMACIÓN				SUPUESTO			
INFORME TRIMESTRAL DE SERVICIOS EDUCATIVOS COMPLEMENTARIOS REALIZADOS, VALIDADO Y RESGUARDADO POR LA DIRECCIÓN ACADÉMICA.				SE MANTIENEN LAS CONDICIONES SOCIALES Y POLÍTICAS PARA FACILITAR LA PRESTACIÓN DE LOS SERVICIOS EDUCATIVOS COMPLEMENTARIOS.			

DATOS DE LA META							
Definición de la variable Meta:	1 - PORCENTAJE DE SERVICIOS EDUCATIVOS COMPLEMENTARIOS REALIZADOS						
Unidad de medida:	25 - NÚMERO						

LÍNEA BASE				VALOR PROGRAMADO ANUAL			
AÑO	2026	VALOR	0.00	AÑO	2026	VALOR	259.00

AVANCE TRIMESTRAL OBRA/ACTIVIDAD							
METAS	1er.TRIMESTRE	2o.TRIMESTRE	3er.TRIMESTRE	4o.TRIMESTRE	CUMPLIMIENTO DE METAS		
PROGRAMACIÓN INICIAL	58.00	74.00	69.00	58.00	T1+T2+T3+T4	259.00	
PROGRAMACIÓN ACTUALIZADA	58.00	0.00	0.00	0.00	T1+T2+T3+T4	58.00	
METAS ALCANZADAS	58.00	0.00	0.00	0.00	T1+T2+T3+T4	58.00	
PORCENTAJE ALCANZADO TRIMESTRAL	100.00	0.00	0.00	0.00	PORCENTAJE ALCANZADO ANUAL	22.39	

PORCENTAJE DE CUMPLIMIENTO ALCANZADO EN EL TRIMESTRE: 100.00 %

JEFE ADMINISTRATIVO
 DRA. DIANET GARCÍA CRUZ
 DIRECTORA DE ADMINISTRACIÓN Y FINANZAS

TITULAR DE LA DEPENDENCIA/ENTIDAD
 ING. SAÚL DEL TORO ZAPIÉN
 RECTOR

REPORTE DE AVANCE DE GESTIÓN

UR 552 - UNIVERSIDAD TECNOLÓGICA DE LOS VALLES CENTRALES DE OAXACA

PRIMER TRIMESTRE 2026



Gobierno del Estado

ALINEACIÓN PED:

ESTRATEGIA: 01-INCREMENTAR EL ACCESO Y LA EFICIENCIA TERMINAL DE LOS SERVICIOS EDUCATIVOS, REDUCIENDO LA DESERCIÓN Y EL ABANDONO ESCOLAR

LÍNEAS DE ACCIÓN: 02-IMPULSAR PROGRAMAS Y PROYECTOS ESTRATÉGICOS PARA INCREMENTAR LA ABSORCIÓN Y PERMANENCIA EN LOS DIFERENTES TIPOS, NIVELES Y MODALIDADES DEL SISTEMA EDUCATIVO

UE: 001-UNIVERSIDAD TECNOLÓGICA DE LOS VALLES CENTRALES

MATRIZ DE INDICADORES PARA RESULTADOS:

COMPONENTE: 222-VINCULACIÓN REALIZADA DE INSTITUCIONES DE EDUCACIÓN SUPERIOR CON EL SECTOR PÚBLICO, PRIVADO Y SOCIAL

ACTIVIDAD: 749-SEGUIMIENTO A LA INSERCIÓN LABORAL DEL EGRESADOS DE LAS INSTITUCIONES DE EDUCACIÓN SUPERIOR

ESTRUCTURA PROGRAMÁTICA							
PROGRAMA		SUBPROGRAMA		PROYECTO		OBRA/ACTIVIDAD	
155-FORTALECIMIENTO DE LA EDUCACIÓN SUPERIOR EN EL ESTADO DE OAXACA		05-VINCULACIÓN DE INSTITUCIONES DE EDUCACIÓN SUPERIOR CON EL SECTOR PÚBLICO, PRIVADO Y SOCIAL		000--		002-SEGUIMIENTO DE LAS INSERCIÓNES LABORALES DE LOS EGRESADOS DE LAS INSTITUCIONES DE EDUCACIÓN SUPERIOR.	
POBLACIÓN O ÁREA DE ENFOQUE POTENCIAL	ATRIBUTO DE LA POBLACIÓN O ÁREA DE ENFOQUE:	EGRESADO DE EDUCACIÓN MEDIA SUPERIOR		HOMBRES:	19498	MUJERES:	15906
				TOTAL:			35404

PRESUPUESTO ANUAL							
Aprobado	Ampliación	Reducción	Modificado	EJERCIDO T1		EJERCIDO T2	
				0.00		0.00	
3,684.00	0.00	736.80	2,947.20				
				TOTAL EJERCIDO AL TRIMESTRE VIGENTE			
				0.00			

PRESUPUESTO TRIMESTRAL DE LA ACTIVIDAD							
Aprobado		Modificado		Comprometido		Ejercido	
736.80		0.00		0.00		0.00	
				% de Ejercido Vs. Modificado			
				0.00			

DATOS DEL INDICADOR							
Nombre :	PORCENTAJE DE INSTITUCIONES QUE DAN SEGUIMIENTO A LA INSERCIÓN LABORAL DE EGRESADOS DE EDUCACIÓN SUPERIOR			Número de indicador :	1362		
Definición :	MIDE EL PORCENTAJE DE INSTITUCIONES QUE DAN SEGUIMIENTO A LA INSERCIÓN LABORAL DE EGRESADOS DE EDUCACIÓN SUPERIOR						
Método de Cálculo :	(INSTITUCIONES QUE DAN SEGUIMIENTO A LA INSERCIÓN LABORAL DE EGRESADOS / TOTAL DE INSTITUCIONES DE EDUCACIÓN SUPERIOR PÚBLICAS DEL ESTADO)*100						
Tipo	Dimensión	Frecuencia de Medición		Forma de cálculo del indicador		Tipo de Valor	Sentido Esperado
GESTIÓN	EFICACIA	TRIMESTRAL		PORCENTAJE		FLUJO	ASCENDENTE

MEDIOS DE VERIFICACIÓN / FUENTE INFORMACIÓN				SUPUESTO			
INFORME DE SEGUIMIENTO A EGRESADOS DE LA UTVCO, REALIZADO Y RESGUARDADO POR LA DIRECCIÓN DE VINCULACIÓN.				EXISTE EL INTERÉS DE LOS EGRESADOS POR PARTICIPAR EN PROGRAMAS DE INSERCIÓN LABORAL.			

DATOS DE LA META							
Definición de la variable Meta:	1 - PORCENTAJE DE INSTITUCIONES QUE DAN SEGUIMIENTO A LA INSERCIÓN LABORAL DE EGRESADOS DE EDUCACIÓN SUPERIOR						
Unidad de medida:	25 - NÚMERO						

LÍNEA BASE				VALOR PROGRAMADO ANUAL			
AÑO	2026	VALOR	0.00	AÑO	2026	VALOR	89.00

AVANCE TRIMESTRAL OBRA/ACTIVIDAD							
METAS	1er.TRIMESTRE	2o.TRIMESTRE	3er.TRIMESTRE	4o.TRIMESTRE	CUMPLIMIENTO DE METAS		
PROGRAMACIÓN INICIAL	27.00	30.00	31.00	1.00	T1+T2+T3+T4	89.00	
PROGRAMACIÓN ACTUALIZADA	27.00	0.00	0.00	0.00	T1+T2+T3+T4	27.00	
METAS ALCANZADAS	25.00	0.00	0.00	0.00	T1+T2+T3+T4	25.00	
PORCENTAJE ALCANZADO TRIMESTRAL	92.59	0.00	0.00	0.00	PORCENTAJE ALCANZADO ANUAL	28.09	

PORCENTAJE DE CUMPLIMIENTO ALCANZADO EN EL TRIMESTRE: 92.59 %

JEFE ADMINISTRATIVO
DRA. DIANET GARCÍA CRUZ
DIRECTORA DE ADMINISTRACIÓN Y FINANZAS

TITULAR DE LA DEPENDENCIA/ENTIDAD
ING. SAÚL DEL TORO ZAPIÉN
RECTOR



**Universidad Tecnológica de
los Valles Centrales de Oaxaca**

INDICADORES DE RESULTADOS

En este apartado incluir los datos emanados del POA



**Universidad Tecnológica de
los Valles Centrales de Oaxaca**

PROGRAMAS Y PROYECTO DE INVERSIÓN

Con fecha 15 de agosto de 2025, se autorizan recursos provenientes del programa **FAM, EDUCATIVA SUPERIOR CAPITAL, FAM IES REMANENTES POTENCIACIÓN CAPITAL 2024**, por un importe de **\$ 7,700,000.00** (Siete millones setecientos mil pesos 00/100 M.N.), para la Construcción de cinco aulas y obra exterior en Universidad Tecnológica de los Valles Centrales de Oaxaca con clave escolar: **20EUT0001I**, en la localidad de San Pablo Huixtepec, Municipio San Pablo Huixtepec.

Nombre del Proyecto:

Programa de construcción, equipamiento y rehabilitación de infraestructura educativa para el nivel superior FAM, obra Universidad Tecnológica de los Valles Centrales de Oaxaca, (5 aulas didácticas de 2.0 E.E. C/U) el cual lleva un avance de construcción del 90% hasta el 31 de marzo de 2026.



GOBIERNO DEL ESTADO
DE OAXACA



**Universidad Tecnológica de
los Valles Centrales de Oaxaca**

**RELACIÓN DE BIENES INMUEBLES QUE COMPONEN EL PATRIMONIO
DEL 01 DE ENERO AL 31 DE MARZO 2026**

CUENTA	DESCRIPCIÓN DEL BIEN	Saldo Final
12310	TERRENOS	5,712,758
12330	EDIFICIOS NO RESIDENCIALES	
12351	EDIFICACIÓN HABITACIONAL EN PROCESO	
12352	EDIFICACIÓN NO HABITACIONAL EN PROCESO	
12353	CONSTRUCCIÓN DE OBRAS PARA EL ABASTECIMIENTO DE AGUA, PETRÓLEO, GAS, ELECTRICIDAD Y TELECOMUNICACIÓN	
12354	DIVISIÓN DE TERRENOS Y CONSTRUCCIÓN DE OBRAS DE URBANIZACIÓN EN PROCESO	
12355	CONSTRUCCIÓN DE VÍAS DE COMUNICACIÓN EN PROCESO	
12356	OTRAS CONSTRUCCIONES DE INGENIERÍA CIVIL U OBRA PESADA EN PROCESO	
12357	INSTALACIONES Y EQUIPAMIENTO EN CONSTRUCCIONES EN PROCESO	3,569,669
12359	TRABAJOS DE ACABADOS EN EDIFICACIONES Y OTROS TRABAJOS ESPECIALIZADOS EN PROCESO	
12361	EDIFICACIÓN HABITACIONAL EN PROCESO	
12362	EDIFICACIÓN NO HABITACIONAL EN PROCESO	
12363	CONSTRUCCIÓN DE OBRAS PARA EL ABASTECIMIENTO DE AGUA, PETRÓLEO, GAS, ELECTRICIDAD Y TELECOMUNICACIÓN	
12364	DIVISIÓN DE TERRENOS Y CONSTRUCCIÓN DE OBRAS DE URBANIZACIÓN	
12365	CONSTRUCCIÓN DE VÍAS DE COMUNICACIÓN EN PROCESO	
12366	OTRAS CONSTRUCCIONES DE INGENIERÍA CIVIL U OBRA PESADA EN PROCESO	
12367	INSTALACIONES Y EQUIPAMIENTO EN CONSTRUCCIONES EN PROCESO	
12369	TRABAJOS DE ACABADOS EN EDIFICACIONES Y OTROS TRABAJOS ESPECIALIZADOS EN PROCESO	
12390	OTROS BIENES INMUEBLES	46,802,173
	SUMA TOTAL:	56,084,600



GOBIERNO DEL ESTADO
DE OAXACA



**Universidad Tecnológica de
los Valles Centrales de Oaxaca**

**RELACIÓN DE BIENES MUEBLES QUE COMPONEN EL PATRIMONIO
DEL 01 DE ENERO AL 31 DE MARZO 2026
(Pesos)**

CUENTA	DESCRIPCIÓN DEL BIEN	Saldo Final
12411	MUEBLES DE OFICINA Y ESTANTERÍA	4,320,550
12412	MUEBLES, EXCEPTO DE OFICINA Y ESTANTERÍA	17,035
12413	EQUIPO DE CÓMPUTO Y DE TECNOLOGÍAS DE LA INFORMACIÓN	14,184,750
12419	OTROS MOBILIARIOS Y EQUIPOS DE ADMINISTRACIÓN	27,630
12421	EQUIPOS Y APARATOS AUDIOVISUALES	851,953
12422	APARATOS DEPORTIVOS	49,700
12423	CÁMARAS FOTOGRÁFICAS Y DE VIDEO	898,712
12429	OTRO MOBILIARIO Y EQUIPO EDUCACIONAL Y RECREATIVO	1,929,181
12431	EQUIPO MÉDICO Y DE LABORATORIO	527,711
12432	INSTRUMENTAL MÉDICO Y DE LABORATORIO	437,271
12441	AUTOMÓVILES Y CAMIONES	2,880,000
12443	EQUIPO AEROSPAZIAL	
12445	EMBARCACIONES	
12449	OTROS EQUIPOS DE TRANSPORTE	
12450	EQUIPO DE DEFENSA Y SEGURIDAD	
12461	MAQUINARIA Y EQUIPO AGROPECUARIO	705,460
12462	MAQUINARIA Y EQUIPO INDUSTRIAL	23,884
12463	MAQUINARIA Y EQUIPO DE CONSTRUCCIÓN	
12464	SISTEMAS DE AIRE ACONDICIONADO, CALEFACCIÓN Y DE REFRIGERACIÓN INDUSTRIAL Y COMERCIAL	461,254
12465	EQUIPO DE COMUNICACIÓN Y TELECOMUNICACIÓN	750,410
12466	EQUIPOS DE GENERACIÓN ELÉCTRICA, APARATOS Y ACCESORIOS ELÉCTRICOS	3,613,631
12467	HERRAMIENTAS Y MÁQUINAS-HERRAMIENTA	1,384,445
12469	OTROS EQUIPOS	13,530,828
12471	BIENES ARTÍSTICOS, CULTURALES Y CIENTÍFICOS	9,860
12483	AVES	
12484	OVINOS Y CAPRINOS	
12486	EQUINOS	
12487	ESPECIES MENORES Y DE ZOOLOGICO	
12488	ÁRBOLES Y PLANTAS	
12489	OTROS ACTIVOS BIOLÓGICOS	
	SUMA TOTAL:	46,604,265



GOBIERNO DEL ESTADO
DE OAXACA



**Universidad Tecnológica de
los Valles Centrales de Oaxaca**

**RELACIÓN DE CUENTAS BANCARIAS PRODUCTIVAS ESPECIFICAS
DEL 01 DE ENERO AL 31 DE MARZO DE 2026**

FONDO, PROGRAMA O CONVENIO	DATOS DE LA CUENTA BANCARIA		
	INSTITUCIÓN BANCARIA	NUMERO DE CUENTA	FECHA DE APERTURA
SUBSIDIO FEDERAL 2026	BBVA	012610001264779680	06 DE ENERO 2026



**Universidad Tecnológica de
los Valles Centrales de Oaxaca**

RELACIÓN DE ESQUEMAS BURSATILES Y COBERTURAS FINANCIERAS

La principal actividad de la Universidad Tecnológica de los Valles Centrales de Oaxaca es prestar servicios educativos de nivel superior; estando en un régimen jurídico como Organismo Público Descentralizado del Gobierno del Estado de Oaxaca con personalidad Jurídica y Patrimonio Propio, por lo que en la Universidad Tecnológica de los Valles Centrales no se tiene relación de esquemas bursátiles y cobertura financiera, por lo que no hay información que plasmar en este apartado.



UNIVERSIDAD TECNOLÓGICA DE LOS VALLES CENTRALES DE OAXACA
Estado de Situación Financiera Detallado - LDF
Al 31 de diciembre de 2025 y al 31 de marzo de 2026
(PESOS)

Concepto	31 de marzo de 2026	31 de Diciembre de 2025	Concepto	31 de marzo de 2026	31 de Diciembre de 2025
ACTIVO			PASIVO		
Activo Circulante			Pasivo Circulante		
Efectivo y Equivalentes	302,540	4,285,097	Cuentas por Pagar a Corto Plazo	416,158	1,360,034
Efectivo			Servicios Personales por Pagar a Corto Plazo		
Bancos/Tesorería	302,540	4,285,097	Proveedores por Pagar a Corto Plazo		
Bancos/Dependencias y Otros			Contratistas por Obras Públicas por Pagar a Corto Plazo		
Inversiones Temporales (Hasta 3 meses)			Participaciones y Aportaciones por Pagar a Corto Plazo		
Fondos con Afectación Específica			Transferencias Otorgadas por Pagar a Corto Plazo	0	250,208
Depósitos de Fondos de Terceros en Garantía y/o Administración			Intereses, Comisiones y Otros Gastos de la Deuda Pública por Pagar a Corto Plazo		
Otros Efectivos y Equivalentes			Retenciones y Contribuciones por Pagar a Corto Plazo	416,022	1,106,913
Derechos a Recibir Efectivo o Equivalentes	410,355	390	Devoluciones de la Ley de Ingresos por Pagar a Corto Plazo		
Inversiones Financieras de Corto Plazo			Otras Cuentas por Pagar a Corto Plazo	137	2,913
Cuentas por Cobrar a Corto Plazo			Documentos por Pagar a Corto Plazo	0	0
Deudores Diversos por Cobrar a Corto Plazo	410,355	390	Documentos Comerciales por Pagar a Corto Plazo		
Ingresos por Recuperar a Corto Plazo			Documentos con Contratistas por Obras Públicas por Pagar a Corto Plazo		
Deudores por Anticipos de la Tesorería a Corto Plazo			Otros Documentos por Pagar a Corto Plazo		
Préstamos Otorgados a Corto Plazo			Porción a Corto Plazo de la Deuda Pública a Largo Plazo	0	0
Otros Derechos a Recibir Efectivo o Equivalentes a Corto Plazo			Porción a Corto Plazo de la Deuda Pública		
Derechos a Recibir Bienes o Servicios	0	0	Porción a Corto Plazo de Arrendamiento Financiero		
Anticipo a Proveedores por Adquisición de Bienes y Prestación de Servicios a Corto Plazo			Títulos y Valores a Corto Plazo		
Anticipo a Proveedores por Adquisición de Bienes Inmuebles y Muebles a Corto Plazo			Pasivos Diferidos a Corto Plazo	0	0
Anticipo a Proveedores por Adquisición de Bienes Intangibles a Corto Plazo			Ingresos Cobrados por Adelantado a Corto Plazo		
Anticipo a Contratistas por Obras Públicas a Corto Plazo			Intereses Cobrados por Adelantado a Corto Plazo		
Otros Derechos a Recibir Bienes o Servicios a Corto Plazo			Otros Pasivos Diferidos a Corto Plazo	0	0
Inventarios	0	0	Fondos y Bienes de Terceros en Garantía y/o Administración a Corto Plazo	0	0
Inventario de Mercancías para Venta			Fondos en Garantía a Corto Plazo		
Inventario de Mercancías Terminadas			Fondos en Administración a Corto Plazo		
Inventario de Mercancías en Proceso de Elaboración			Fondos Contingentes a Corto Plazo		
Inventario de Materias Primas, Materiales y Suministros para Producción			Fondos de Fideicomisos, Mandatos y Contratos Análogos a Corto Plazo		
Bienes en Tránsito			Otros Fondos de Terceros en Garantía y/o Administración a Corto Plazo		
Almacenes			Valores y Bienes en Garantía a Corto Plazo		
Estimación por Pérdida o Deterioro de Activos Circulantes	0	0	Provisiones a Corto Plazo	0	0
Estimaciones para Cuentas Incobrables por Derechos a Recibir Efectivo o Equivalentes			Provisión para Demandas y Juicios a Corto Plazo		
Estimación por Deterioro de Inventarios			Provisión para Contingencias a Corto Plazo		
Otros Activos Circulantes	0	0	Otras Provisiones a Corto Plazo		
Valores en Garantía			Otros Pasivos a Corto Plazo	0	0
Bienes en Garantía (excluye depósitos de fondos)			Ingresos por Clasificar		
Bienes Derivados de Embargos, Decomisos, Aseguramientos y Dación en Pago			Recaudación por Participar		
Adquisición con Fondos de Terceros			Otros Pasivos Circulantes		
Total de Activos Circulantes	712,895	4,285,487	Total de Pasivos Circulantes	416,158	1,360,034
Activo No Circulante			Pasivo No Circulante		
Inversiones Financieras a Largo Plazo			Cuentas por Pagar a Largo Plazo	0	0
Derechos a Recibir Efectivo o Equivalentes a Largo Plazo			Documentos por Pagar a Largo Plazo		
Bienes Inmuebles, Infraestructura y Construcciones en Proceso	56,084,600	56,084,600	Deuda Pública a Largo Plazo		
Bienes Muebles	46,604,265	45,447,557	Pasivos Diferidos a Largo Plazo		
Activos Intangibles	0	1,292,917	Fondos y Bienes de Terceros en Garantía y/o en Administración a Largo Plazo		
Depreciación, Deterioro y Amortización Acumulada de Bienes	-24,391,574	-24,391,574	Provisiones a Largo Plazo		
Activos Diferidos			Total de Pasivos No Circulantes	0	0
Estimación por Pérdida o Deterioro de Activos no Circulantes			Total del Pasivo	416,158	1,360,034
Otros Activos no Circulantes			HACIENDA PÚBLICA/PATRIMONIO		
Total de Activos No Circulantes	78,297,292	78,433,500	Hacienda Pública/Patrimonio Contribuido	3,291,764	3,291,764
Total del Activo	79,010,186	82,718,987	Aportaciones		
			Donaciones de Capital	2,810,997	2,810,997
			Actualización de la Hacienda Pública/Patrimonio	480,766	480,766
			Hacienda Pública/Patrimonio Generado	75,302,264	78,067,189
			Resultados del Ejercicio (Ahorro/ Desahorro)	-636,356	506,384
			Resultados de Ejercicios Anteriores	75,938,620	77,560,805
			Revalúos		
			Reservas		
			Rectificaciones de Resultados de Ejercicios Anteriores		
			Exceso o Insuficiencia en la Actualización de la Hacienda Pública/Patrimonio	0	0
			Resultado por Posición Monetaria		
			Resultado por Tenencia de Activos no Monetarios		
			Total Hacienda Pública/Patrimonio	78,594,027	81,358,953
			Total del Pasivo y Hacienda Pública/Patrimonio	79,010,186	82,718,987



UNIVERSIDAD TECNOLÓGICA DE LOS VALLES CENTRALES DE OAXACA
Balance Presupuestario - LDF
Del 1 de enero al 31 de marzo de 2026
(PESOS)

Concepto	Estimado/ Aprobado	Devengado	Recaudado/ Pagado
A. Ingresos Totales (A = A1+A2+A3)	49,153,772	15,007,256	15,007,256
A1. Ingresos de Libre Disposición	24,576,886	12,092,876	12,092,876
A2. Transferencias Federales Etiquetadas	24,576,886	2,914,380	2,914,380
A3. Financiamiento Neto			
B. Egresos Presupuestarios¹ (B = B1+B2)	49,153,772	15,007,256	10,673,100
B1. Gasto No Etiquetado (sin incluir Amortización de la Deuda Pública)	24,576,886	12,092,876	9,243,249
B2. Gasto Etiquetado (sin incluir Amortización de la Deuda Pública)	24,576,886	2,914,380	1,429,850
C. Remanentes del Ejercicio Anterior (C = C1 + C2)		-	-
C1. Remanentes de Ingresos de Libre Disposición aplicados en el periodo			
C2. Remanentes de Transferencias Federales Etiquetadas aplicados en el periodo			
I. Balance Presupuestario (I = A - B + C)	-	-	4,334,157
II. Balance Presupuestario sin Financiamiento Neto (II = I - A3)	-	-	4,334,157
III. Balance Presupuestario sin Financiamiento Neto y sin Remanentes del Ejercicio Anterior (III = II - C)	-	-	4,334,157

Concepto	Aprobado	Devengado	Pagado
E. Intereses, Comisiones y Gastos de la Deuda (E = E1+E2)	-	-	-
E1. Intereses, Comisiones y Gastos de la Deuda con Gasto No Etiquetado			
E2. Intereses, Comisiones y Gastos de la Deuda con Gasto Etiquetado			
IV. Balance Primario (IV = III + E)	-	-	4,334,157

Concepto	Estimado/ Aprobado	Devengado	Recaudado/ Pagado
F. Financiamiento (F = F1 + F2)	-	-	-
F1. Financiamiento con Fuente de Pago de Ingresos de Libre Disposición			
F2. Financiamiento con Fuente de Pago de Transferencias Federales Etiquetadas			
G. Amortización de la Deuda (G = G1 + G2)	-	-	-
G1. Amortización de la Deuda Pública con Gasto No Etiquetado			
G2. Amortización de la Deuda Pública con Gasto Etiquetado			
A3. Financiamiento Neto (A3 = F - G)	-	-	-

Concepto	Estimado/ Aprobado	Devengado	Recaudado/ Pagado
A1. Ingresos de Libre Disposición	24,576,886	12,092,876	12,092,876
A3.1 Financiamiento Neto con Fuente de Pago de Ingresos de Libre Disposición (A3.1 = F1 - G1)	-	-	-
F1. Financiamiento con Fuente de Pago de Ingresos de Libre Disposición			
G1. Amortización de la Deuda Pública con Gasto No Etiquetado			
B1. Gasto No Etiquetado (sin incluir Amortización de la Deuda Pública)	24,576,886	12,092,876	9,243,249
C1. Remanentes de Ingresos de Libre Disposición aplicados en el periodo			
V. Balance Presupuestario de Recursos Disponibles (V = A1 + A3.1 - B1 + C1)	-	-	2,849,627
VI. Balance Presupuestario de Recursos Disponibles sin Financiamiento Neto (VI = V - A3.1)	-	-	2,849,627

Concepto	Estimado/ Aprobado	Devengado	Recaudado/ Pagado
A2. Transferencias Federales Etiquetadas	24,576,886	2,914,380	2,914,380
A3.2 Financiamiento Neto con Fuente de Pago de Transferencias Federales Etiquetadas (A3.2 = F2 - G2)	-	-	-
F2. Financiamiento con Fuente de Pago de Transferencias Federales			
G2. Amortización de la Deuda Pública con Gasto Etiquetado			
B2. Gasto Etiquetado (sin incluir Amortización de la Deuda Pública)	24,576,886	2,914,380	1,429,850
C2. Remanentes de Transferencias Federales Etiquetadas aplicados en el periodo			
VII. Balance Presupuestario de Recursos Etiquetados (VII = A2 + A3.2 - B2 + C2)	-	-	1,484,530
VIII. Balance Presupuestario de Recursos Etiquetados sin Financiamiento Neto (VIII = VII - A3.2)	-	-	1,484,530



UNIVERSIDAD TECNOLÓGICA DE LOS VALLES CENTRALES DE OAXACA						
Estado Analítico de Ingreso Detallado - LDF						
Del 1 de enero al 31 de marzo de 2026						
(PESOS)						
Concepto	Ingreso					Diferencia
	Estimado	Ampliaciones/ (Reducciones)	Modificado	Devengado	Recaudado	
Ingresos de Libre Disposición						
A. Impuestos						
B. Cuotas y Aportaciones de Seguridad Social						
C. Contribuciones de Mejoras						
D. Derechos						
E. Productos						
F. Aprovechamientos						
G. Ingresos por Ventas de Bienes y Servicios						
H. Participaciones (H=h1+h2+h3+h4+h5+h6+h7+h8+h9+h10+h11)	0	0	0	0	0	0
h1) Fondo General de Participaciones						
h2) Fondo de Fomento Municipal						
h3) Fondo de Fiscalización y Recaudación						
h4) Fondo de Compensación						
h5) Fondo de Extracción de Hidrocarburos						
h6) Impuesto Especial Sobre Producción y Servicios						
h7) 0.136% de la Recaudación Federal Participable						
h8) 3.17% Sobre Extracción de Petróleo						
h9) Gasolinas y Diésel						
h10) Fondo del Impuesto Sobre la Renta						
h11) Fondo de Estabilización de los Ingresos de las Entidades Federativas						
I. Incentivos Derivados de la Colaboración Fiscal (I=i1+i2+i3+i4+i5)	0	0	0	0	0	0
i1) Tenencia o Uso de Vehículos						
i2) Fondo de Compensación ISAN						
i3) Impuesto Sobre Automóviles Nuevos						
i4) Fondo de Compensación de Repecos-Intermedios						
i5) Otros Incentivos Económicos						0
J. Transferencias	24,576,886	3,626,521	28,203,407	12,092,876	12,092,876	-12,484,010
K. Convenios						
k1) Otros Convenios y Subsidios						
L. Otros Ingresos de Libre Disposición (L=l1+l2)	0	0	0	0	0	0
l1) Participaciones en Ingresos Locales						
l2) Otros Ingresos de Libre Disposición		0	0	0	0	0
I. Total de Ingresos de Libre Disposición (I=A+B+C+D+E+F+G+H+I+J+K+L)	24,576,886	3,626,521	28,203,407	12,092,876	12,092,876	-12,484,010
Ingresos Excedentes de Ingresos de Libre Disposición						
Transferencias Federales Etiquetadas						
A. Aportaciones (A=a1+a2+a3+a4+a5+a6+a7+a8)	0	0	0	0	0	0
a1) Fondo de Aportaciones para la Nómina Educativa y Gasto Operativo						
a2) Fondo de Aportaciones para los Servicios de Salud						
a3) Fondo de Aportaciones para la Infraestructura Social						
a4) Fondo de Aportaciones para el Fortalecimiento de los Municipios y de las Demarcaciones Territoriales del Distrito Federal						
a5) Fondo de Aportaciones Múltiples						
a6) Fondo de Aportaciones para la Educación Tecnológica y de Adultos						
a7) Fondo de Aportaciones para la Seguridad Pública de los Estados y del Distrito Federal						
a8) Fondo de Aportaciones para el Fortalecimiento de las Entidades Federativas						
B. Convenios (B=b1+b2+b3+b4)	0	0	0	0	0	0
b1) Convenios de Protección Social en Salud						
b2) Convenios de Descentralización						
b3) Convenios de Reasignación						
b4) Otros Convenios y Subsidios						
C. Fondos Distintos de Aportaciones (C=c1+c2)	0	0	0	0	0	0
c1) Fondo para Entidades Federativas y Municipios Productores de Hidrocarburos						
c2) Fondo Minero						
D. Transferencias, Subsidios y Subvenciones, y Pensiones y Jubilaciones	24,576,886	3,999,860	28,576,746	2,914,380	2,914,380	-21,662,506
E. Otras Transferencias Federales Etiquetadas						
II. Total de Transferencias Federales Etiquetadas (II = A + B + C + D + E)	24,576,886	3,999,860	28,576,746	2,914,380	2,914,380	-21,662,506
III. Ingresos Derivados de Financiamientos (III = A)	0	0	0	0	0	0
A. Ingresos Derivados de Financiamientos						
IV. Total de Ingresos (IV = I + II + III)	49,153,772	7,626,382	56,780,154	15,007,256	15,007,256	-34,146,516
Datos Informativos						
1. Ingresos Derivados de Financiamientos con Fuente de Pago de Ingresos de Libre Disposición						
2. Ingresos Derivados de Financiamientos con Fuente de Pago de Transferencias Federales Etiquetadas						
3. Ingresos Derivados de Financiamientos (3 = 1 + 2)	0	0	0	0	0	0

UNIVERSIDAD TECNOLÓGICA DE LOS VALLES CENTRALES DE OAXACA
Informe Analítico de la Deuda Pública y Otros Pasivos - LDF
Del 1 de enero al 31 de marzo de 2025
(PESOS)

Denominación de la Deuda Pública y Otros Pasivos	Saldo al 31 de Diciembre de 2025 (d)	Disposiciones del Periodo (e)	Amortizaciones del Periodo (f)	Revaluaciones, Reclasificaciones y Otros Ajustes (g)	Saldo Final del Periodo (h) h=d+e-f+g	Pago de Intereses del Periodo (i)	Pago de Comisiones y demás costos asociados durante el Periodo (j)
1. Deuda Pública (1=A+B)							
A. Corto Plazo (A=a1+a2+a3)							
a1) Instituciones de Crédito							
a2) Títulos y Valores							
a3) Arrendamientos Financieros							
B. Largo Plazo (B=b1+b2+b3)							
b1) Instituciones de Crédito							
b2) Títulos y Valores							
b3) Arrendamientos Financieros							
2. Otros Pasivos	1,360,034	19,551,126	20,495,002	-	416,158	-	-
3. Total de la Deuda Pública y Otros Pasivos (3=1+2)							
4. Deuda Contingente ¹ (Informativo)							
A. Deuda Contingente 1							
B. Deuda Contingente 2							
C. Deuda Contingente XX							
5. Valor de Instrumentos Bono Cupón Cero ² (Informativo)							
A. Instrumento Bono Cupón Cero 1							
B. Instrumento Bono Cupón Cero 2							
C. Instrumento Bono Cupón Cero XX							

¹ Se refiere a cualquier Financiamiento sin fuente o garantía de pago definida, que sea asumida de manera solidaria o subsidiaria por las Entidades Federativas con sus Municipios, organismos descentralizados y empresas de participación estatal mayoritaria y fideicomisos, locales o municipales, y por los Municipios con sus respectivos organismos descentralizados y empresas de participación municipal mayoritaria.

² Se refiere al valor del Bono Cupón Cero que respalda el pago de los créditos asociados al mismo (Activo).

Obligaciones a Corto Plazo (k)	Monto Contratado (l)	Plazo Pactado (m)	Tasa de Interés (n)	Comisiones y Costos Relacionados (o)	Tasa Efectiva (p)
6. Obligaciones a Corto Plazo (Informativo)					
A. Crédito 1					
B. Crédito 2					
C. Crédito XX					



UNIVERSIDAD TECNOLÓGICA DE LOS VALLES CENTRALES DE OAXACA
Estado Analítico del Ejercicio del Presupuesto de Egresos Detallado - LDF
Clasificación por Objeto del Gasto (Capítulo y Concepto)
Del 1 de enero al 31 de marzo de 2026
(PESOS)

Concepto	Egresos					Subejercicio
	Aprobado	Ampliaciones/ (Reducciones)	Modificado	Devengado	Pagado	
I. Gasto No Etiquetado (I=A+B+C+D+E+F+G+H+I)	24,576,886	3,626,521	28,203,407	12,092,876	9,243,249	16,110,531
A. Servicios Personales (A=a1+a2+a3+a4+a5+a6+a7)	-	-	-	-	-	-
a1) Remuneraciones al Personal de Carácter Permanente	-	-	-	-	-	-
a2) Remuneraciones al Personal de Carácter Transitorio	-	-	-	-	-	-
a3) Remuneraciones Adicionales y Especiales	-	-	-	-	-	-
a4) Seguridad Social	-	-	-	-	-	-
a5) Otras Prestaciones Sociales y Económicas	-	-	-	-	-	-
a6) Previsiones	-	-	-	-	-	-
a7) Pago de Estímulos a Servidores Públicos	-	-	-	-	-	-
B. Materiales y Suministros (B=b1+b2+b3+b4+b5+b6+b7+b8+b9)	-	-	-	-	-	-
b1) Materiales de Administración, Emisión de Documentos y Artículos Oficiales	-	-	-	-	-	-
b2) Alimentos y Utensilios	-	-	-	-	-	-
b3) Materias Primas y Materiales de Producción y Comercialización	-	-	-	-	-	-
b4) Materiales y Artículos de Construcción y de Reparación	-	-	-	-	-	-
b5) Productos Químicos, Farmacéuticos y de Laboratorio	-	-	-	-	-	-
b6) Combustibles, Lubricantes y Aditivos	-	-	-	-	-	-
b7) Vestuario, Blancos, Prendas de Protección y Artículos Deportivos	-	-	-	-	-	-
b8) Materiales y Suministros Para Seguridad	-	-	-	-	-	-
b9) Herramientas, Refacciones y Accesorios Menores	-	-	-	-	-	-
C. Servicios Generales (C=c1+c2+c3+c4+c5+c6+c7+c8+c9)	-	-	-	-	-	-
c1) Servicios Básicos	-	-	-	-	-	-
c2) Servicios de Arrendamiento	-	-	-	-	-	-
c3) Servicios Profesionales, Científicos, Técnicos y Otros Servicios	-	-	-	-	-	-
c4) Servicios Financieros, Bancarios y Comerciales	-	-	-	-	-	-
c5) Servicios de Instalación, Reparación, Mantenimiento y Conservación	-	-	-	-	-	-
c6) Servicios de Comunicación Social y Publicidad	-	-	-	-	-	-
c7) Servicios de Traslado y Viáticos	-	-	-	-	-	-
c8) Servicios Oficiales	-	-	-	-	-	-
c9) Otros Servicios Generales	-	-	-	-	-	-
D. Transferencias, Asignaciones, Subsidios y Otras Ayudas (D=d1+d2+d3+d4+d5+d6+d7+d8+d9)	24,576,886	1,966,962	26,543,848	11,036,818	9,243,249	15,507,030
d1) Transferencias Internas y Asignaciones al Sector Público	24,576,886	1,966,962	26,543,848	11,036,818	9,243,249	15,507,030
d2) Transferencias al Resto del Sector Público	-	-	-	-	-	-
d3) Subsidios y Subvenciones	-	-	-	-	-	-
d4) Ayudas Sociales	-	-	-	-	-	-
d5) Pensiones y Jubilaciones	-	-	-	-	-	-
d6) Transferencias a Fideicomisos, Mandatos y Otros Análogos	-	-	-	-	-	-
d7) Transferencias a la Seguridad Social	-	-	-	-	-	-
d8) Donativos	-	-	-	-	-	-
d9) Transferencias al Exterior	-	-	-	-	-	-
E. Bienes Muebles, Inmuebles e Intangibles (E=e1+e2+e3+e4+e5+e6+e7+e8+e9)	-	1,659,559	1,659,559	1,056,058	-	603,501
e1) Mobiliario y Equipo de Administración	-	92,876	92,876	-	-	92,876
e2) Mobiliario y Equipo Educativo y Recreativo	-	1,410,233	1,410,233	910,343.47	-	499,890
e3) Equipo e Instrumental Médico y de Laboratorio	-	-	-	-	-	-
e4) Vehículos y Equipo de Transporte	-	-	-	-	-	-
e5) Equipo de Defensa y Seguridad	-	-	-	-	-	-
e6) Maquinaria, Otros Equipos y Herramientas	-	156,450	156,450	145,715	-	10,736
e7) Activos Biológicos	-	-	-	-	-	-
e8) Bienes Inmuebles	-	-	-	-	-	-
e9) Activos Intangibles	-	-	-	-	-	-
F. Inversión Pública (F=f1+f2+f3)	-	-	-	-	-	-
f1) Obra Pública en Bienes de Dominio Público	-	-	-	-	-	-
f2) Obra Pública en Bienes Propios	-	-	-	-	-	-
f3) Proyectos Productivos y Acciones de Fomento	-	-	-	-	-	-
G. Inversiones Financieras y Otras Provisiones (G=g1+g2+g3+g4+g5+g6+g7)	-	-	-	-	-	-
g1) Inversiones Para el Fomento de Actividades Productivas	-	-	-	-	-	-
g2) Acciones y Participaciones de Capital	-	-	-	-	-	-
g3) Compra de Títulos y Valores	-	-	-	-	-	-
g4) Concesión de Préstamos	-	-	-	-	-	-
g5) Inversiones en Fideicomisos, Mandatos y Otros Análogos	-	-	-	-	-	-
Fideicomiso de Desastres Naturales (Informativo)	-	-	-	-	-	-
g6) Otras Inversiones Financieras	-	-	-	-	-	-
g7) Provisiones para Contingencias y Otras Erogaciones Especiales	-	-	-	-	-	-
H. Participaciones y Aportaciones (H=h1+h2+h3)	-	-	-	-	-	-
h1) Participaciones	-	-	-	-	-	-
h2) Aportaciones	-	-	-	-	-	-
h3) Convenios	-	-	-	-	-	-
I. Deuda Pública (I=i1+i2+i3+i4+i5+i6+i7)	-	-	-	-	-	-
i1) Amortización de la Deuda Pública	-	-	-	-	-	-
i2) Intereses de la Deuda Pública	-	-	-	-	-	-
i3) Comisiones de la Deuda Pública	-	-	-	-	-	-
i4) Gastos de la Deuda Pública	-	-	-	-	-	-
i5) Costo por Coberturas	-	-	-	-	-	-
i6) Apoyos Financieros	-	-	-	-	-	-
i7) Adeudos de Ejercicios Fiscales Anteriores (ADEFAS)	-	-	-	-	-	-



UNIVERSIDAD TECNOLÓGICA DE LOS VALLES CENTRALES DE OAXACA
Estado Analítico del Ejercicio del Presupuesto de Egresos Detallado - LDF
Clasificación por Objeto del Gasto (Capítulo y Concepto)
Del 1 de enero al 31 de marzo de 2026
(PESOS)

Concepto	Egresos					Subejercicio
	Aprobado	Ampliaciones/ (Reducciones)	Modificado	Devengado	Pagado	
II. Gasto Etiquetado (II=A+B+C+D+E+F+G+H+I)	24,576,886	3,999,860	28,576,746	2,914,380	1,429,850	25,662,366
A. Servicios Personales (A=a1+a2+a3+a4+a5+a6+a7)	-	-	-	-	-	-
a1) Remuneraciones al Personal de Carácter Permanente	-	-	-	-	-	-
a2) Remuneraciones al Personal de Carácter Transitorio	-	-	-	-	-	-
a3) Remuneraciones Adicionales y Especiales	-	-	-	-	-	-
a4) Seguridad Social	-	-	-	-	-	-
a5) Otras Prestaciones Sociales y Económicas	-	-	-	-	-	-
a6) Previsiones	-	-	-	-	-	-
a7) Pago de Estímulos a Servidores Públicos	-	-	-	-	-	-
B. Materiales y Suministros (B=b1+b2+b3+b4+b5+b6+b7+b8+b9)	-	-	-	-	-	-
b1) Materiales de Administración, Emisión de Documentos y Artículos Oficiales	-	-	-	-	-	-
b2) Alimentos y Utensilios	-	-	-	-	-	-
b3) Materias Primas y Materiales de Producción y Comercialización	-	-	-	-	-	-
b4) Materiales y Artículos de Construcción y de Reparación	-	-	-	-	-	-
b5) Productos Químicos, Farmacéuticos y de Laboratorio	-	-	-	-	-	-
b6) Combustibles, Lubricantes y Aditivos	-	-	-	-	-	-
b7) Vestuario, Blancos, Prendas de Protección y Artículos Deportivos	-	-	-	-	-	-
b8) Materiales y Suministros Para Seguridad	-	-	-	-	-	-
b9) Herramientas, Refacciones y Accesorios Menores	-	-	-	-	-	-
C. Servicios Generales (C=c1+c2+c3+c4+c5+c6+c7+c8+c9)	-	-	-	-	-	-
c1) Servicios Básicos	-	-	-	-	-	-
c2) Servicios de Arrendamiento	-	-	-	-	-	-
c3) Servicios Profesionales, Científicos, Técnicos y Otros Servicios	-	-	-	-	-	-
c4) Servicios Financieros, Bancarios y Comerciales	-	-	-	-	-	-
c5) Servicios de Instalación, Reparación, Mantenimiento y Conservación	-	-	-	-	-	-
c6) Servicios de Comunicación Social y Publicidad	-	-	-	-	-	-
c7) Servicios de Traslado y Viáticos	-	-	-	-	-	-
c8) Servicios Oficiales	-	-	-	-	-	-
c9) Otros Servicios Generales	-	-	-	-	-	-
D. Transferencias, Asignaciones, Subsidios y Otras Ayudas (D=d1+d2+d3+d4+d5+d6+d7+d8+d9)	24,576,886	2,350,828	26,927,714	1,974,304	1,419,874	24,953,410
d1) Transferencias Internas y Asignaciones al Sector Público	24,576,886	2,332,828	26,909,714	1,974,304	1,419,874	24,935,410
d2) Transferencias al Resto del Sector Público	-	-	-	-	-	-
d3) Subsidios y Subvenciones	-	-	-	-	-	-
d4) Ayudas Sociales	-	18,000	18,000	-	-	18,000
d5) Pensiones y Jubilaciones	-	-	-	-	-	-
d6) Transferencias a Fideicomisos, Mandatos y Otros Análogos	-	-	-	-	-	-
d7) Transferencias a la Seguridad Social	-	-	-	-	-	-
d8) Donativos	-	-	-	-	-	-
d9) Transferencias al Exterior	-	-	-	-	-	-
E. Bienes Muebles, Inmuebles e Intangibles (E=e1+e2+e3+e4+e5+e6+e7+e8+e9)	-	1,649,032	1,649,032	940,076	9,976	708,956
e1) Mobiliario y Equipo de Administración	-	1,478,358	1,478,358	839,588	-	638,770
e2) Mobiliario y Equipo Educativo y Recreativo	-	150,738	150,738	90,512	-	60,226
e3) Equipo e Instrumental Médico y de Laboratorio	-	-	-	-	-	-
e4) Vehículos y Equipo de Transporte	-	-	-	-	-	-
e5) Equipo de Defensa y Seguridad	-	-	-	-	-	-
e6) Maquinaria, Otros Equipos y Herramientas	-	19,936	19,936	9,976	9,976	9,960
e7) Activos Biológicos	-	-	-	-	-	-
e8) Bienes Inmuebles	-	-	-	-	-	-
e9) Activos Intangibles	-	-	-	-	-	-
F. Inversión Pública (F=f1+f2+f3)	-	-	-	-	-	-
f1) Obra Pública en Bienes de Dominio Público	-	-	-	-	-	-
f2) Obra Pública en Bienes Propios	-	-	-	-	-	-
f3) Proyectos Productivos y Acciones de Fomento	-	-	-	-	-	-
G. Inversiones Financieras y Otras Provisiones (G=g1+g2+g3+g4+g5+g6+g7)	-	-	-	-	-	-
g1) Inversiones Para el Fomento de Actividades Productivas	-	-	-	-	-	-
g2) Acciones y Participaciones de Capital	-	-	-	-	-	-
g3) Compra de Títulos y Valores	-	-	-	-	-	-
g4) Concesión de Préstamos	-	-	-	-	-	-
g5) Inversiones en Fideicomisos, Mandatos y Otros Análogos	-	-	-	-	-	-
Fideicomiso de Desastres Naturales (Informativo)	-	-	-	-	-	-
g6) Otras Inversiones Financieras	-	-	-	-	-	-
g7) Provisiones para Contingencias y Otras Erogaciones Especiales	-	-	-	-	-	-
H. Participaciones y Aportaciones (H=h1+h2+h3)	-	-	-	-	-	-
h1) Participaciones	-	-	-	-	-	-
h2) Aportaciones	-	-	-	-	-	-
h3) Convenios	-	-	-	-	-	-
I. Deuda Pública (I=i1+i2+i3+i4+i5+i6+i7)	-	-	-	-	-	-
i1) Amortización de la Deuda Pública	-	-	-	-	-	-
i2) Intereses de la Deuda Pública	-	-	-	-	-	-
i3) Comisiones de la Deuda Pública	-	-	-	-	-	-
i4) Gastos de la Deuda Pública	-	-	-	-	-	-
i5) Costo por Coberturas	-	-	-	-	-	-
i6) Apoyos Financieros	-	-	-	-	-	-
i7) Adeudos de Ejercicios Fiscales Anteriores (ADEFAS)	-	-	-	-	-	-
III. Total de Egresos (III = I + II)	49,153,772	7,626,382	56,780,154	15,007,256	10,673,100	41,772,897



Universidad Tecnológica de
los Valles Centrales de Oaxaca

UNIVERSIDAD TECNOLÓGICA DE LOS VALLES CENTRALES DE OAXACA
Estado Analítico del Ejercicio del Presupuesto de Egresos Detallado - LDF
Clasificación Administrativa
Del 1 de enero al 31 de marzo de 2026
(PESOS)

Concepto	Egresos					Subejercicio
	Aprobado	Ampliaciones/ (Reducciones)	Modificado	Devengado	Pagado	
I. Gasto No Etiquetado (I=A)	24,576,886	3,626,521	28,203,407	12,092,876	9,243,249	16,110,531
A. UNIVERSIDAD TECNOLÓGICA DE LOS VALLES CENTRALES DE OAXACA	24,576,886	3,626,521	28,203,407	12,092,876	9,243,249	16,110,531
II. Gasto Etiquetado (II=A)	24,576,886	3,999,860	28,576,746	2,914,380	1,429,850	25,662,366
A. UNIVERSIDAD TECNOLÓGICA DE LOS VALLES CENTRALES DE OAXACA	24,576,886	3,999,860	28,576,746	2,914,380	1,429,850	25,662,366
III. Total de Egresos (III = I + II)	49,153,772	7,626,382	56,780,154	15,007,256	10,673,100	41,772,897



UNIVERSIDAD TECNOLÓGICA DE LOS VALLES CENTRALES DE OAXACA

Estado Analítico del Ejercicio del Presupuesto de Egresos Detallado - LDF

Clasificación Funcional (Finalidad y Función)

Del 1 de enero al 31 de marzo de 2026

(PESOS)

Concepto	Egresos					Subejercicio
	Aprobado	Ampliaciones/ (Reducciones)	Modificado	Devengado	Pagado	
I. Gasto No Etiquetado (I=A+B+C+D)	24,576,886	3,626,521	28,203,407	12,092,876	9,243,249	16,110,531
A. Gobierno (A=a1+a2+a3+a4+a5+a6+a7+a8)	0	0	0	0	0	0
a1) Legislación						0
a2) Justicia						0
a3) Coordinación de la Política de Gobierno						0
a4) Relaciones Exteriores						0
a5) Asuntos Financieros y Hacendarios						0
a6) Seguridad Nacional						0
a7) Asuntos de Orden Público y de Seguridad Interior						0
a8) Otros Servicios Generales						0
B. Desarrollo Social (B=b1+b2+b3+b4+b5+b6+b7)	24,576,886	3,626,521	28,203,407	12,092,876	9,243,249	16,110,531
b1) Protección Ambiental						0
b2) Vivienda y Servicios a la Comunidad						0
b3) Salud						0
b4) Recreación, Cultura y Otras Manifestaciones Sociales						0
b5) Educación	24,576,886	3,626,521	28,203,407	12,092,876	9,243,249	16,110,531
b6) Protección Social						0
b7) Otros Asuntos Sociales						0
C. Desarrollo Económico (C=c1+c2+c3+c4+c5+c6+c7+c8+c9)	0	0	0	0	0	0
c1) Asuntos Económicos, Comerciales y Laborales en General						0
c2) Agropecuaria, Silvicultura, Pesca y Caza						0
c3) Combustibles y Energía						0
c4) Minería, Manufacturas y Construcción						0
c5) Transporte						0
c6) Comunicaciones						0
c7) Turismo						0
c8) Ciencia, Tecnología e Innovación						0
c9) Otras Industrias y Otros Asuntos Económicos						0
D. Otras No Clasificadas en Funciones Anteriores (D=d1+d2+d3+d4)	0	0	0	0	0	0
d1) Transacciones de la Deuda Pública / Costo Financiero de la						0
d2) Transferencias, Participaciones y Aportaciones Entre						0
Diferentes Niveles y Órdenes de Gobierno						0
d3) Saneamiento del Sistema Financiero						0
d4) Adeudos de Ejercicios Fiscales Anteriores						0
II: Gasto Etiquetado (II=A+B+C+D)	24,576,886	3,999,860	28,576,746	2,914,380	1,429,850	25,662,366
A. Gobierno (A=a1+a2+a3+a4+a5+a6+a7+a8)	0	0	0	0	0	0
a1) Legislación						0
a2) Justicia						0
a3) Coordinación de la Política de Gobierno						0
a4) Relaciones Exteriores						0
a5) Asuntos Financieros y Hacendarios						0
a6) Seguridad Nacional						0
a7) Asuntos de Orden Público y de Seguridad Interior						0
a8) Otros Servicios Generales						0
B. Desarrollo Social (B=b1+b2+b3+b4+b5+b6+b7)	24,576,886	3,999,860	28,576,746	2,914,380	1,429,850	25,662,366
b1) Protección Ambiental						0
b2) Vivienda y Servicios a la Comunidad						0
b3) Salud						0
b4) Recreación, Cultura y Otras Manifestaciones Sociales						0
b5) Educación	24,576,886	3,999,860	28,576,746	2,914,380	1,429,850	25,662,366
b6) Protección Social						0
b7) Otros Asuntos Sociales						0
C. Desarrollo Económico (C=c1+c2+c3+c4+c5+c6+c7+c8+c9)	0	0	0	0	0	0
c1) Asuntos Económicos, Comerciales y Laborales en General						0
c2) Agropecuaria, Silvicultura, Pesca y Caza						0
c3) Combustibles y Energía						0
c4) Minería, Manufacturas y Construcción						0
c5) Transporte						0
c6) Comunicaciones						0
c7) Turismo						0
c8) Ciencia, Tecnología e Innovación						0
c9) Otras Industrias y Otros Asuntos Económicos						0
D. Otras No Clasificadas en Funciones Anteriores (D=d1+d2+d3+d4)	0	0	0	0	0	0
d1) Transacciones de la Deuda Pública / Costo Financiero de la						0
d2) Transferencias, Participaciones y Aportaciones Entre						0
Diferentes Niveles y Órdenes de Gobierno						0
d3) Saneamiento del Sistema Financiero						0
d4) Adeudos de Ejercicios Fiscales Anteriores						0
III. Total de Egresos (III = I + II)	49,153,772	7,626,382	56,780,154	15,007,256	10,673,100	41,772,897



UNIVERSIDAD TECNOLÓGICA DE LOS VALLES CENTRALES DE OAXACA
Estado Analítico del Ejercicio del Presupuesto de Egresos Detallado - LDF
Clasificación de Servicios Personales por Categoría
Del 1 de enero al 31 de marzo de 2026
(PESOS)

Concepto	Egresos					Subejercicio
	Aprobado	Ampliaciones/(Reducciones)	Modificado	Devengado	Pagado	
I. Gasto No Etiquetado (I=A+B+C+D+E+F)	21,155,888	1,049,366	22,205,254	10,042,838	8,745,974	12,162,416
A. Personal Administrativo						0
B. Magisterio	21,155,888	1,049,366	22,205,254	10,042,838	8,745,974	12,162,416
C. Servicios de Salud (C=c1+c2)	0	0	0	0	0	0
c1) Personal Administrativo						0
c2) Personal Médico, paramédico y afín						0
D. Seguridad Pública						0
E. Gastos asociados a la implementación de nuevas leyes federales o reformas a las mismas (E=e1+e2)	0	0	0	0	0	0
e1) Nombre del Programa o Ley 1						0
e2) Nombre del Programa o Ley 2						0
F. Sentencias laborales definitivas	0					0
II. Gasto Etiquetado (I=A+B+C+D+E+F)	21,155,888	1,399,181	22,555,068	1,399,181	1,399,181	21,155,888
A. Personal Administrativo						
B. Magisterio	21,155,888	1,399,181	22,555,068	1,399,181	1,399,181	21,155,888
C. Servicios de Salud (C=c1+c2)	0	0	0	0	0	0
c1) Personal Administrativo						0
c2) Personal Médico, paramédico y afín						0
D. Seguridad Pública						0
E. Gastos asociados a la implementación de nuevas leyes federales o reformas a las mismas (E=e1+e2)	0	0	0	0	0	0
e1) Nombre del Programa o Ley 1						0
e2) Nombre del Programa o Ley 2						0
F. Sentencias laborales definitivas						0
III. Total de Gasto en Servicios Personales (III = I + II)	42,311,775	2,448,547	44,760,322	11,442,019	10,145,155	33,318,303



Universidad Tecnológica de los Valles Centrales de Oaxaca

UNIVERSIDAD TECNOLÓGICA DE LOS VALLES CENTRALES DE OAXACA
Informe sobre Estudios Actuariales - LDF

	Pensiones y jubilaciones	Salud	Riesgos de trabajo	Invalidez y vida	Otras prestaciones sociales
Tipo de Sistema Prestación laboral o Fondo general para trabajadores del estado o Beneficio definido, Contribución definida o Mixto					
Población afiliada					
Activos					0
Edad máxima					
Edad mínima					
Edad promedio					
Pensionados y Jubilados					0
Edad máxima					
Edad mínima					
Edad promedio					
Beneficiarios					0
Promedio de años de servicio (trabajadores activos)					
Aportación individual al plan de pensión como % del salario					
Aportación del ente público al plan de pensión como % del salario					
Crecimiento esperado de los pensionados y jubilados (como %)					
Crecimiento esperado de los activos (como %)					
Edad de Jubilación o Pensión					
Esperanza de vida					
Ingresos del Fondo					0
Ingresos Anuales al Fondo de Pensiones					
Nómina anual					
Activos					
Pensionados y Jubilados					
Beneficiarios de Pensionados y Jubilados					
Monto mensual por pensión					0
Máximo					
Mínimo					
Promedio					
Monto de la reserva					
Valor presente de las obligaciones					0
Pensiones y Jubilaciones en curso de pago					
Generación actual					
Generaciones futuras					
Valor presente de las contribuciones asociadas a los sueldos futuros de					0
Generación actual					
Generaciones futuras					
Valor presente de aportaciones futuras					0
Generación actual					
Generaciones futuras					
Otros Ingresos					
Déficit/superávit actuarial					0
Generación actual					
Generaciones futuras					
Periodo de suficiencia					0
Año de descapitalización					
Tasa de rendimiento					
Estudio actuarial					0
Año de elaboración del estudio actuarial					
Empresa que elaboró el estudio actuarial					